



Томская область
городской округ
закрытое административно-территориальное образование Северск

АДМИНИСТРАЦИЯ ЗАТО СЕВЕРСК
ПОСТАНОВЛЕНИЕ

22.04.2022

№ 679

О выдаче ООО «Сибирский титан» разрешения
на использование земель, государственная собственность на которые
не разграничена, для проведения инженерных изысканий

На основании обращения Общества с ограниченной ответственностью «Сибирский титан» от 31.03.2022 № 124 в лице генерального директора Киселёва Алексея Святославовича о выдаче разрешения на использование земель, государственная собственность на которые не разграничена, для проведения инженерных изысканий, в соответствии с главой V.6 Земельного кодекса Российской Федерации, постановлением Правительства Российской Федерации от 27.11.2014 № 1244 «Об утверждении Правил выдачи разрешения на использование земель или земельного участка, находящихся в государственной или муниципальной собственности»

ПОСТАНОВЛЯЮ:

1. Разрешить Обществу с ограниченной ответственностью «Сибирский титан» для проведения инженерных изысканий использование земель, государственная собственность на которые не разграничена, площадью 100 515 кв.м, с 20.04.2022 по 20.07.2022.

2. Постановление вступает в силу со дня его подписания и распространяется на правоотношения, возникшие с 20.04.2022.

3. Обществу с ограниченной ответственностью «Сибирский титан»:

1) производить рубку лесных насаждений на данных земельных участках в соответствии с Лесным кодексом Российской Федерации запрещено;

2) по окончании срока использования земель освободить используемую территорию и привести ее в первоначальное состояние;

3) в случае если использование земель на основании указанного разрешения привело к порче либо уничтожению плодородного слоя почвы:

а) привести такие земли в состояние, пригодное для их использования, в соответствии с разрешенным использованием;

б) выполнить необходимые работы по рекультивации таких земель.

4. Передача полученных по настоящему разрешению прав третьим лицам не допускается.

5. За нарушение санитарных правил, правил в сфере благоустройства, требований безопасности при размещении и (или) эксплуатации объектов Общество с ограниченной ответственностью «Сибирский титан» несет ответственность в соответствии с действующим законодательством Российской Федерации.

6. Настоящее разрешение прекращает действовать со дня предоставления земельного участка физическому или юридическому лицу, о чем Администрация ЗАТО Северск

уведомляет лицо, получившее настоящее разрешение, за 30 дней до предоставления земельного участка такому лицу.

7. Контроль за исполнением постановления возложить на заместителя Мэра ЗАТО Северск по капитальному строительству.

Мэр ЗАТО Северск

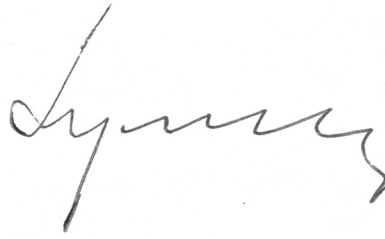

Н.В.Диденко

УТВЕРЖДЕНА

постановлением

Администрации ЗАТО Северск

от 22.04.2022 № 6-79

Схема расположения многоконтурного земельного участка на кадастровых планах территорий
70:22:0010802, 70:22:0010803

| Условный номер земельного участка <u>70:22:0000000:ЗУ1(1)</u> | | |
|---------------------------------------------------------------|---------------|------------|
| Площадь земельного участка <u>100515 м²</u> | | |
| Обозначение характерных точек границ | Координаты, м | |
| | X | Y |
| 1 | 2 | 3 |
| 1 | 365588.80 | 4318745.45 |
| 2 | 365631.54 | 4319363.97 |
| 3 | 365573.61 | 4319367.99 |
| 4 | 365570.41 | 4319318.08 |
| 5 | 365572.61 | 4319317.93 |
| 6 | 365557.55 | 4319111.99 |
| 7 | 365557.20 | 4319111.55 |
| 8 | 365537.75 | 4318807.59 |
| 9 | 365527.44 | 4318808.01 |
| 10 | 365527.21 | 4318804.74 |
| 11 | 365412.87 | 4318812.64 |
| 12 | 364639.03 | 4318843.93 |
| 13 | 364665.53 | 4319229.43 |
| 14 | 364671.07 | 4319331.29 |
| 15 | 364627.08 | 4319333.91 |
| 16 | 364612.35 | 4319121.25 |
| 17 | 364630.72 | 4319120.00 |
| 18 | 364629.21 | 4319098.05 |
| 19 | 364610.87 | 4319099.30 |
| 20 | 364591.46 | 4318814.35 |
| 21 | 364997.58 | 4318786.29 |
| 22 | 364995.43 | 4318754.54 |
| 23 | 365050.20 | 4318750.75 |
| 24 | 365052.45 | 4318782.50 |
| внутренний контур | | |
| 25 | 365580.02 | 4318904.39 |
| 26 | 365576.71 | 4318912.77 |
| 27 | 365566.48 | 4318908.72 |
| 28 | 365569.79 | 4318900.35 |

**Схема расположения многоконтурного земельного участка на кадастровых планах территорий
70:22:0010802, 70:22:0010803**

Условный номер земельного участка 70:22:0000000:3У1(2)

Площадь земельного участка 1055 м2

| Обозначение характерных точек границ | Координаты, м | |
|--------------------------------------------|---------------|------------|
| | X | Y |
| 1 | 2 | 3 |
| 33 | 364598.66 | 4319305.68 |
| 34 | 364563.49 | 4319307.68 |
| 35 | 364565.55 | 4319337.58 |
| 36 | 364600.75 | 4319335.48 |

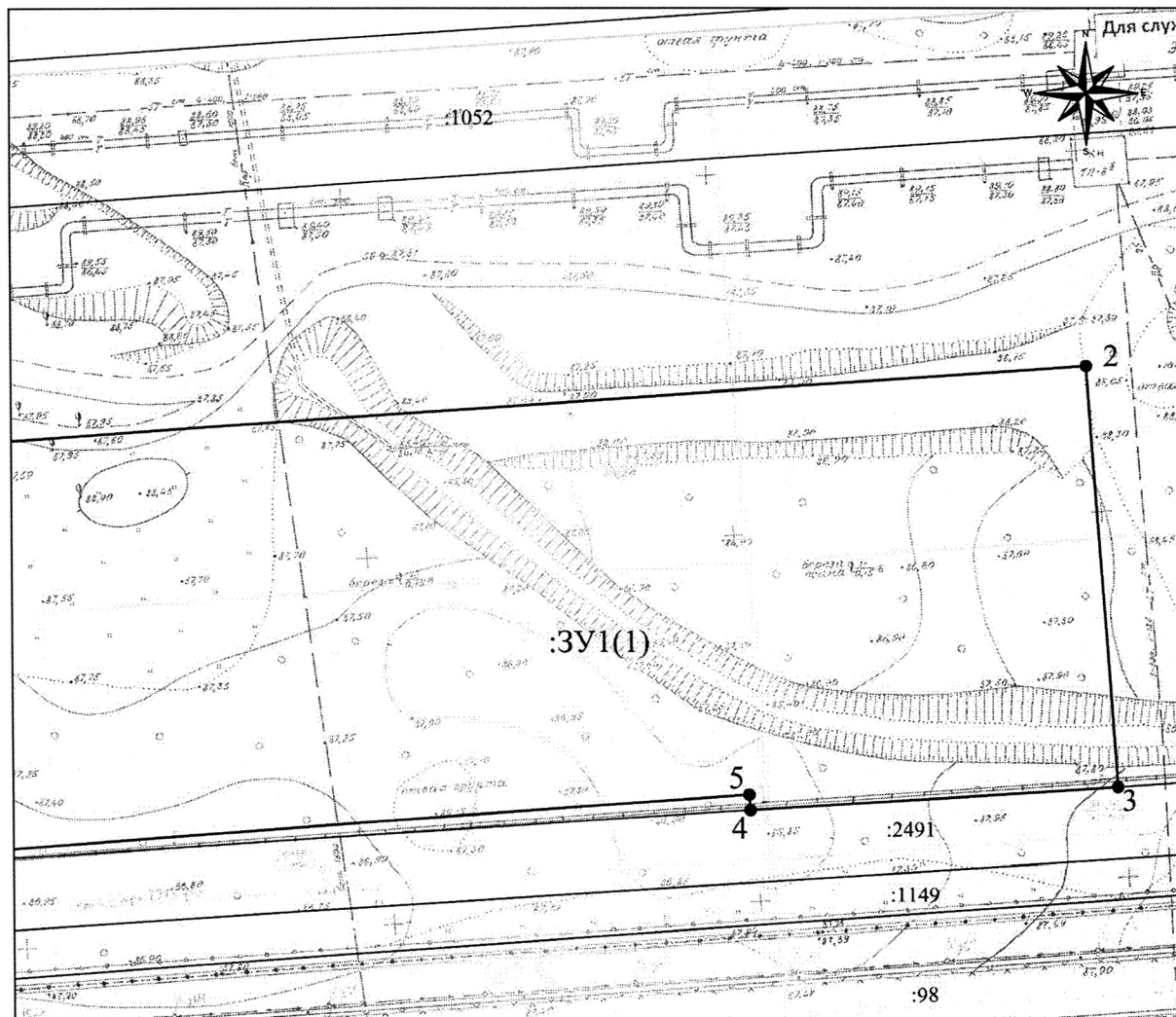

Ведомость координат см. на листе 2
Масштаб 1:1000

Условные обозначения:

:3У1(1) – контур образуемого многоконтурного
земельного участка
:144/чзу1 – образуемая часть существующего земельного
участка
— - - - - вновь образованная часть границы
земельного участка

----- - ось проектируемого объекта
————— - существующая часть границы
земельного участка
• 1 - характерная точка границы
многоконтурного земельного участка

Схема расположения многоконтурного земельного участка на кадастровых планах
территорий 70:22:0010802, 70:22:0010803



Схема расположения многоконтурного земельного участка на кадастровых планах
территорий 70:22:0010802, 70:22:0010803



Масштаб 1:1000

Лист 5 из 16

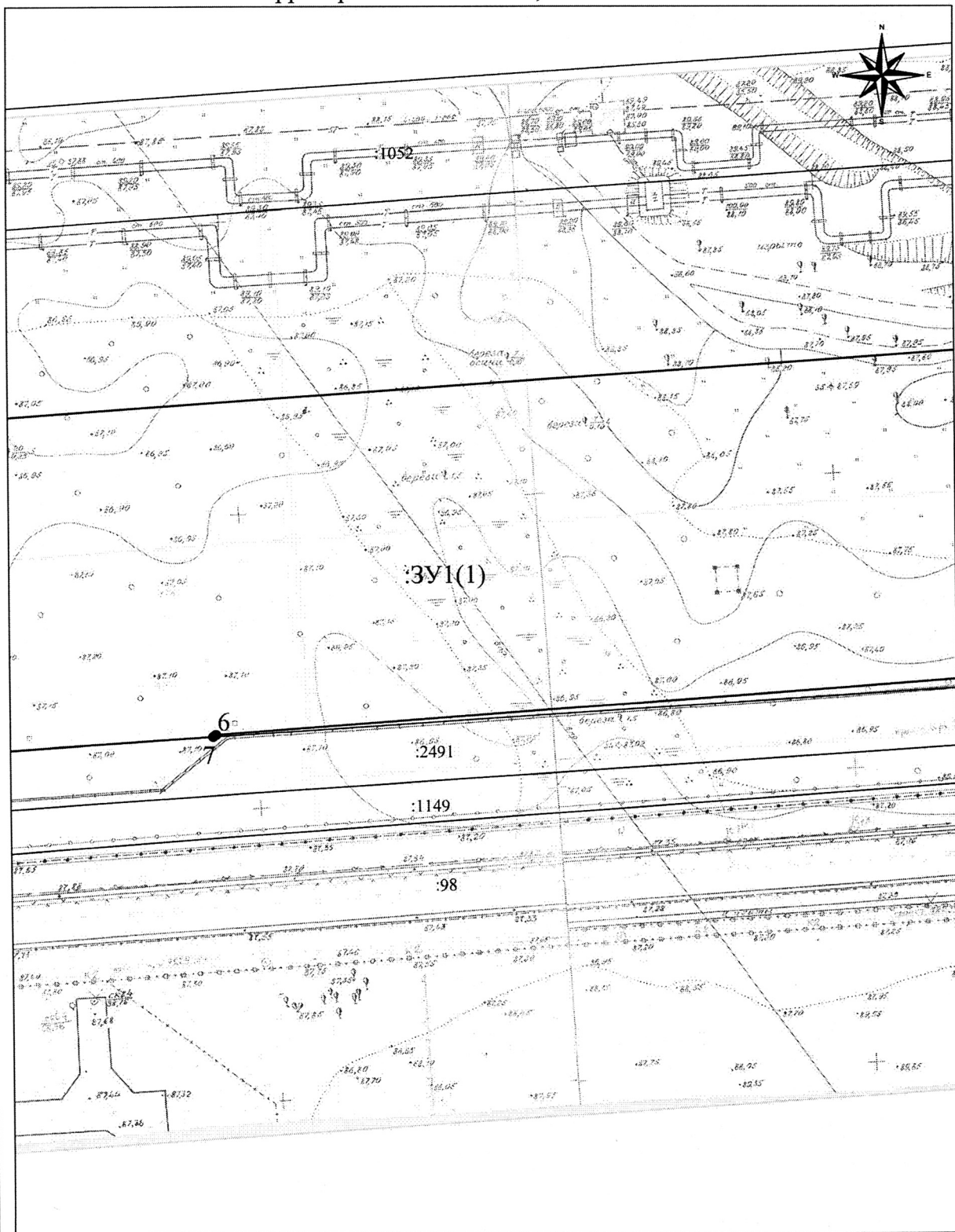
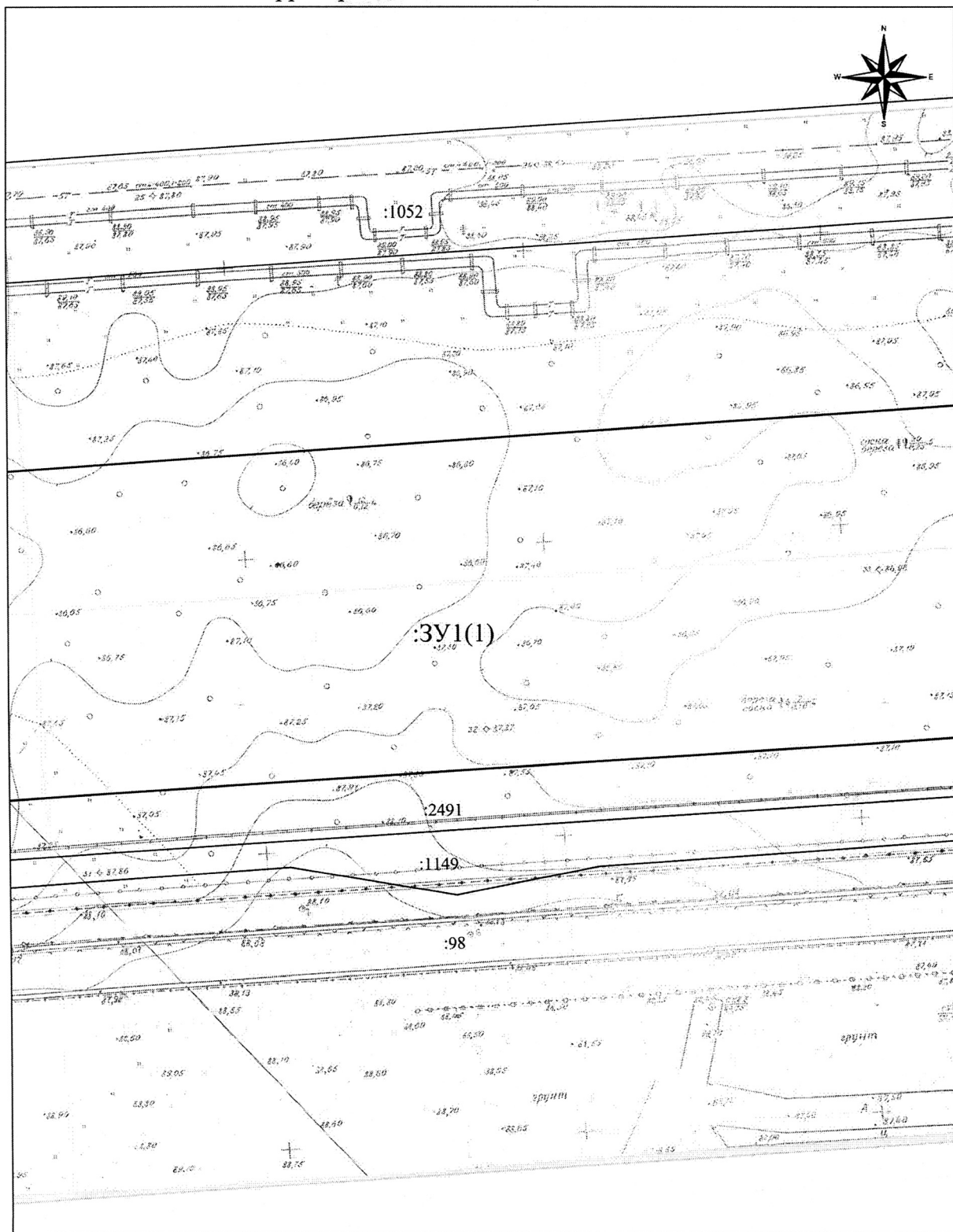
территорий 70:22:0010802, 70:22:0010803

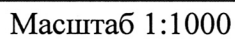

территорий 70:22:0010802, 70:22:0010803

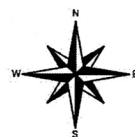

Масштаб 1:1000

Схема расположения многоконтурного земельного участка на кадастровых планах
территорий 70:22:0010802, 70:22:0010803

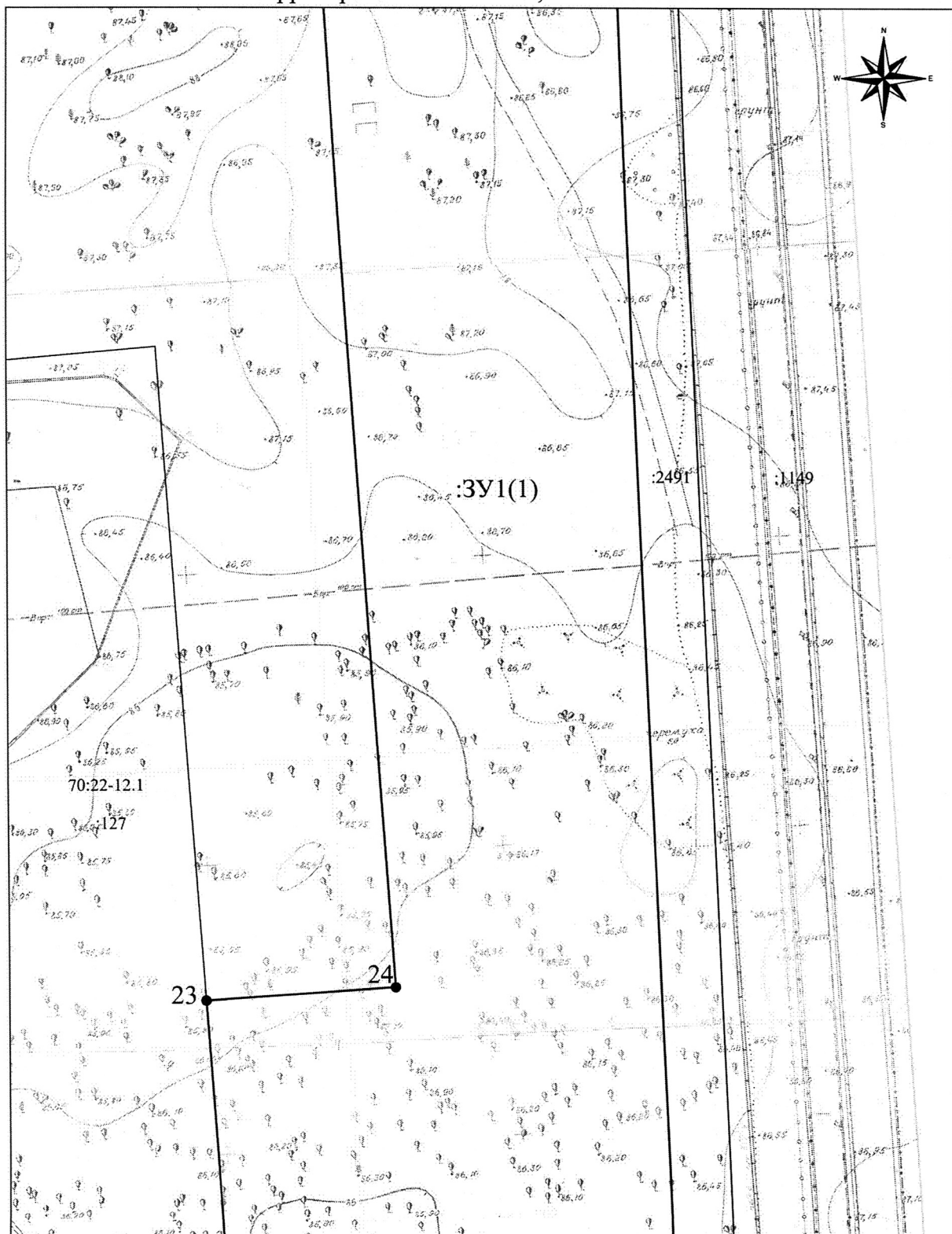

Масштаб 1:1000

Схема расположения многоконтурного земельного участка на кадастровых планах
территорий 70:22:0010802, 70:22:0010803

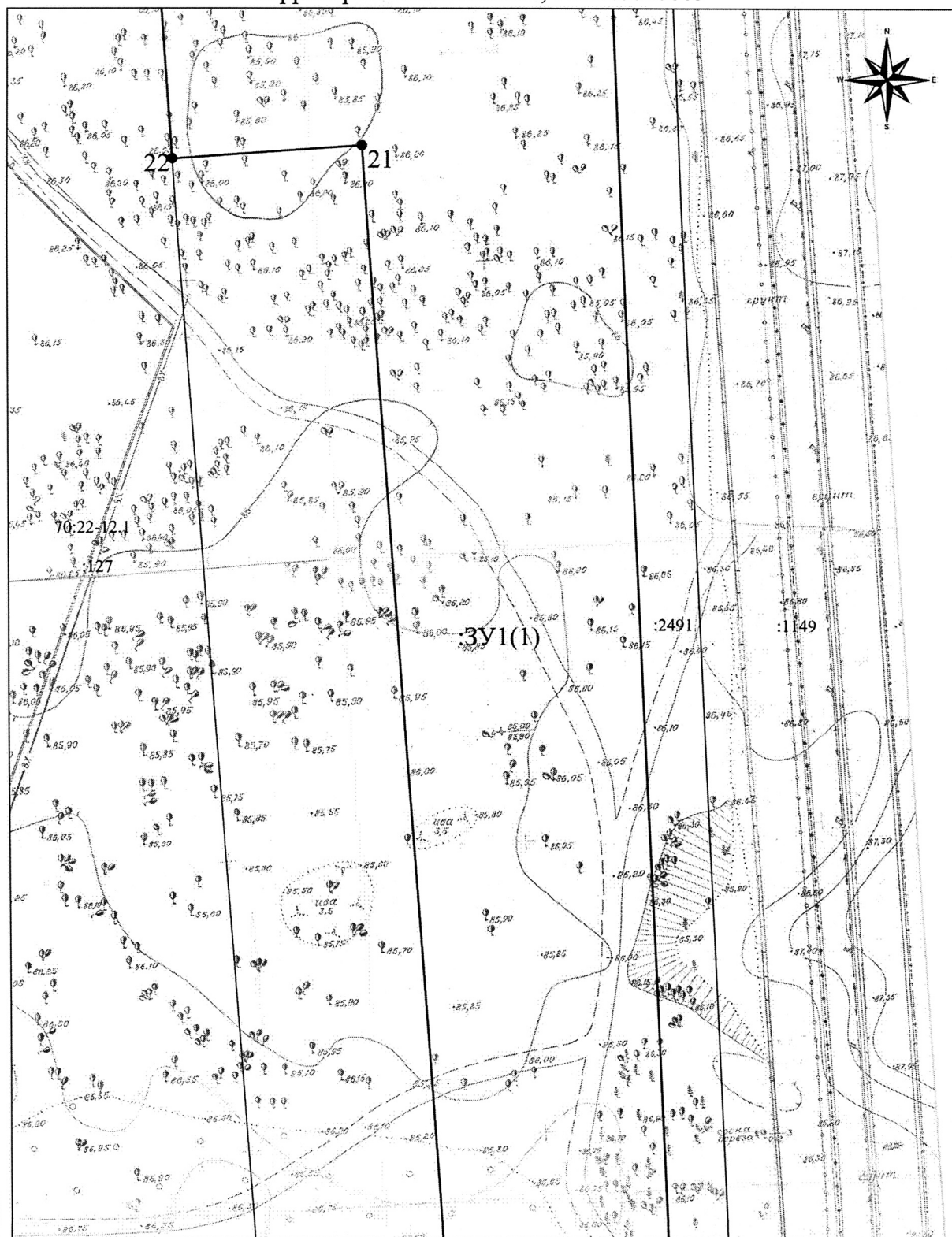

Масштаб 1:1000

территорий 70:22:0010802, 70:22:0010803

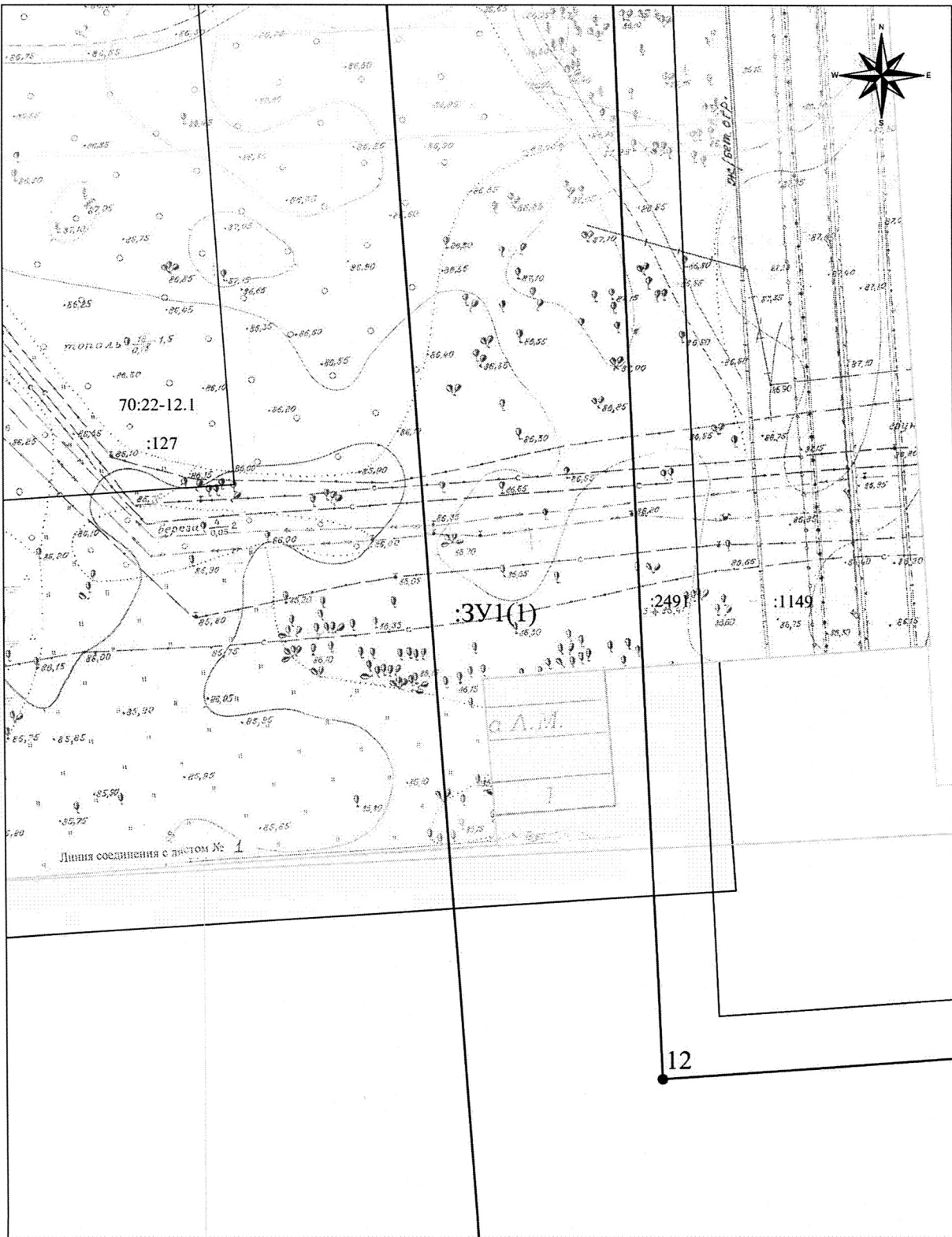

Масштаб 1:1000

Схема расположения многоконтурного земельного участка на кадастровых планах
территорий 70:22:0010802, 70:22:0010803



Масштаб 1:1000

Схема расположения многоконтурного земельного участка на кадастровых планах
территорий 70:22:0010802, 70:22:0010803

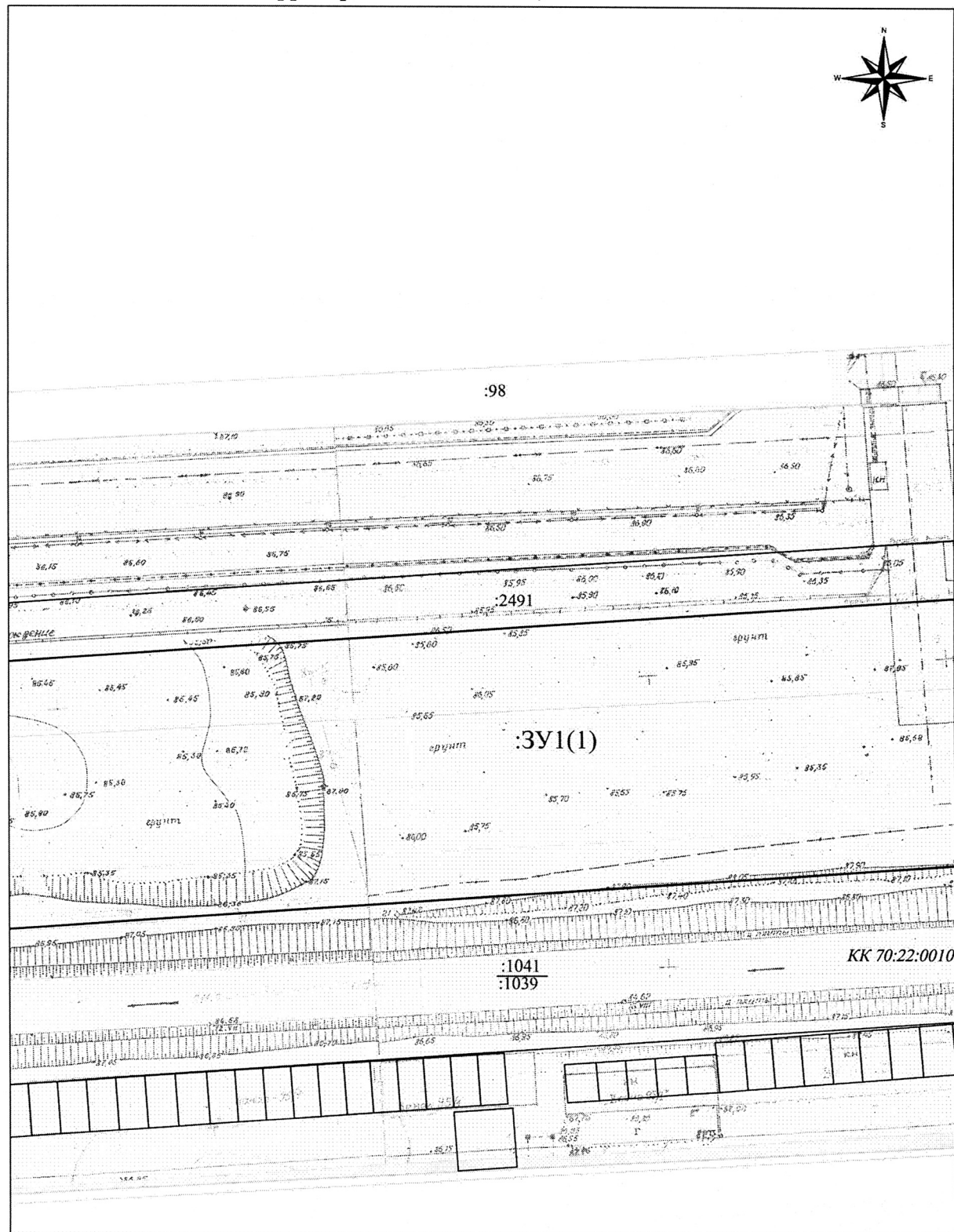

Масштаб 1:1000

Схема расположения многоконтурного земельного участка на кадастровых планах
территорий 70:22:0010802, 70:22:0010803

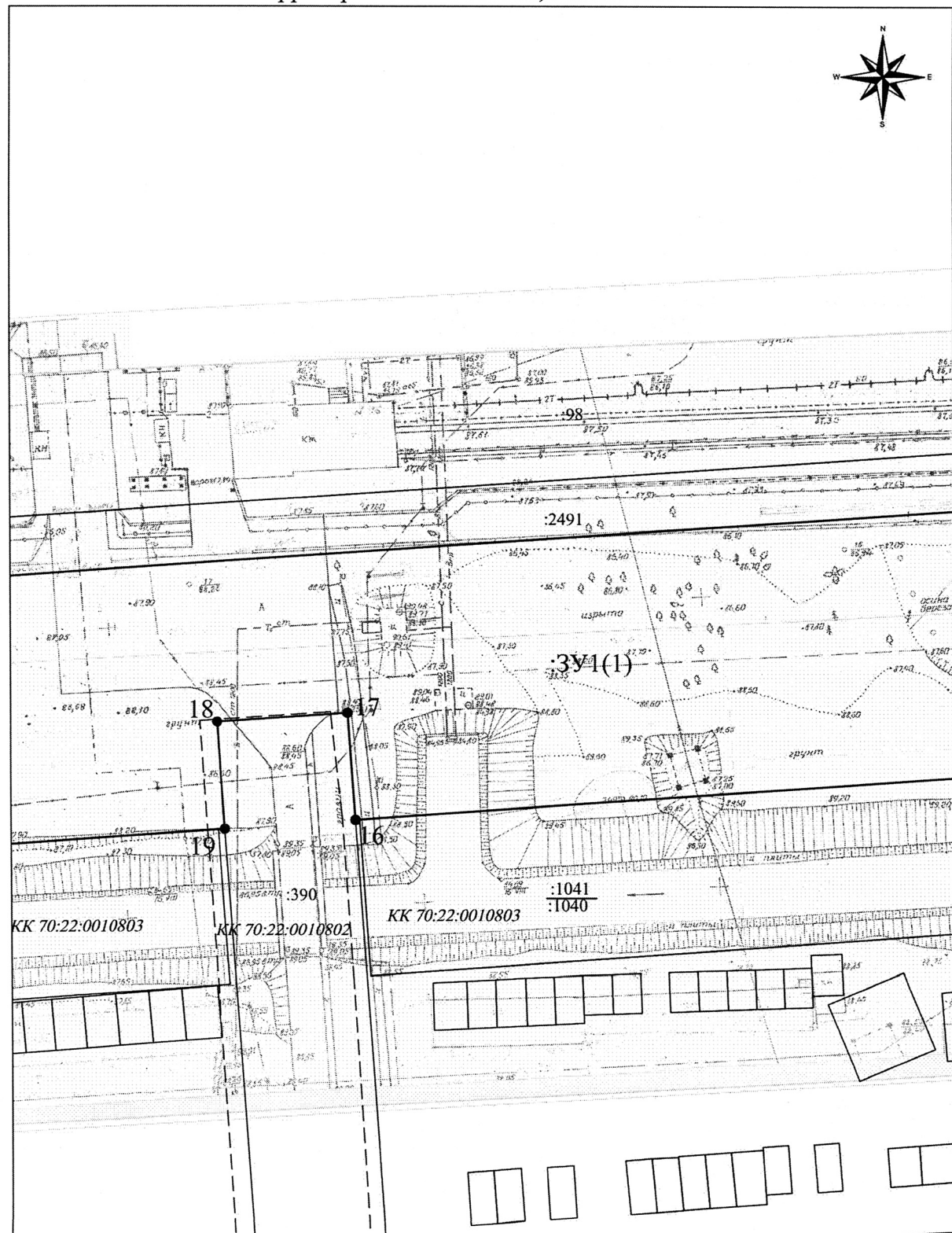

Масштаб 1:1000

Technical drawing of a land plot (391(1)) and its surroundings, showing a plan view with various features, elevations, and a scale of 1:1000.

The drawing includes a compass rose in the top right corner, indicating North (N), South (S), East (E), and West (W).

The main plot is labeled 391(1) and is situated between plots 3 and 14. It is bounded by a road (1041/1040) to the south and a road (2491) to the north. The plot contains several buildings and structures, including a large rectangular building (126) and a smaller building (127). The plot is also labeled with various elevations and dimensions.

Other plots shown include 3, 14, 15, 29, 30, 31, and 32. Plot 126 is labeled with the text "КМ ДОРОЖНИКОВ" (Road Builders KM).

The drawing is a detailed plan view, showing the layout of the land, buildings, and surrounding infrastructure. It includes a scale of 1:1000.

Масштаб 1:1000

Ситуационный план
Масштаб: 6/м

Масштаб: б/м

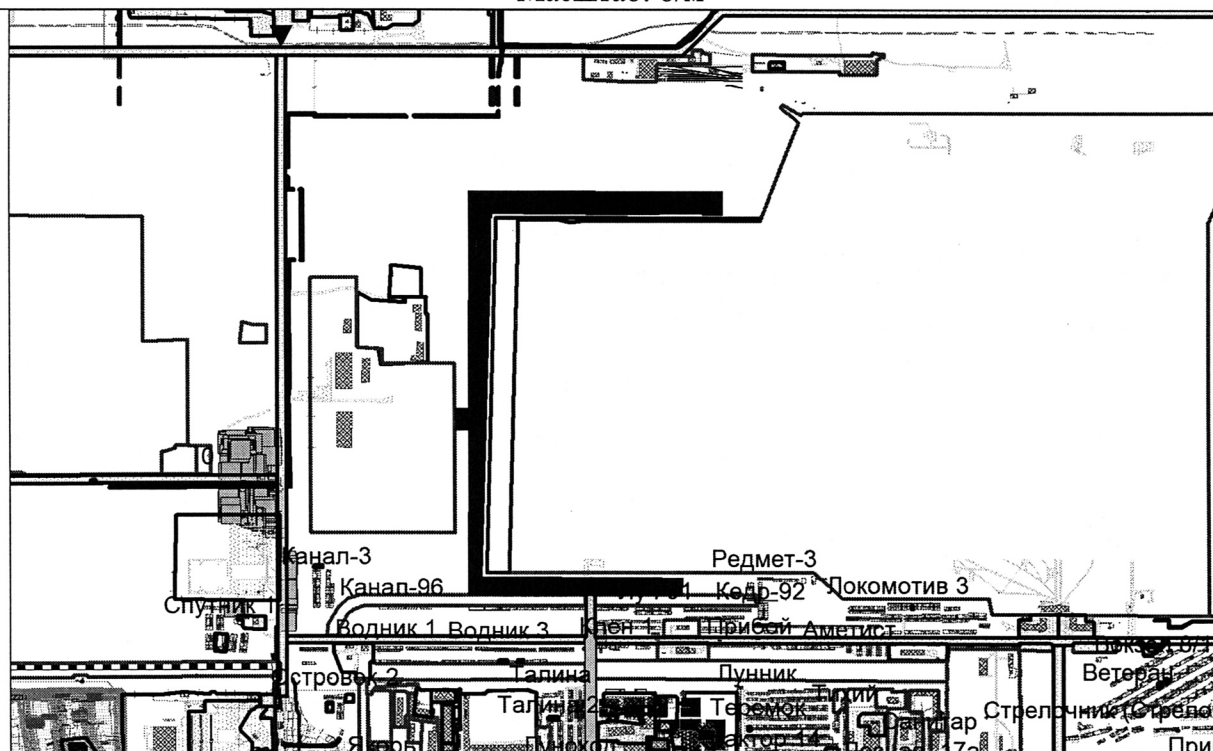

Общая площадь земельного участка – 101570 кв.м.

Количество контуров: 2, расположены на земельных участках, находящихся в неразграниченной государственной собственности

Территориальная зона:

Описание смежеств 70:22:0000000:ЗУ1(1):

1. По характерным точкам 1-3, 4-6, 9-11, 13-15, 20-22, 23-1 - земельные участки, находящиеся в неразграниченной государственной собственности
2. По характерным точкам 3-4, 7-9, 11-13 - земельный участок 70:22:0010803:2491
3. По характерным точкам 15-16 - земельный участок 70:22:0010803:1041 (70:22:0010803:1040)
4. По характерным точкам 16-19 - земельный участок 70:22:0010802:390
5. По характерным точкам 19-20 - земельный участок 70:22:0010803:1041 (70:22:0010803:1039)
6. По характерным точкам 22-23 - земельный участок 70:22:0010803:127
7. По характерным точкам 25-28 - земельный участок 70:22:0000000:25 (70:22:0010803:1005)

Описание смежеств 70:22:0000000:ЗУ1(2):

1. По характерным точкам 30-31, 32-29 - земельные участки, находящиеся в неразграниченной государственной собственности
2. По характерным точкам 29-30 - земельный участок 70:22:0010803:1041 (70:22:0010803:1040)
3. По характерным точкам 31-32 - земельный участок 70:22:0010803:126

Земельный участок по адресу: Российская Федерация, Томская область, городской округ ЗАТО Северск, г. Северск

| Согласовано | Фамилия | Подпись | Дата |
|---------------------------------------------------------------------------|----------------------|------------------|------------|
| Председатель КАиГ | | | |
| Начальник отдела Генплана КАиГ Администрации ЗАТО Северск | <i>В.А. Родионов</i> | <i>[Подпись]</i> | 08.04.2022 |
| Нач. отдела учета земли и сделок с ней Управления имущественных отношений | <i>Васильев</i> | <i>[Подпись]</i> | 07.04.2022 |