

| ГРАФИЧЕСКОЕ ОПИСАНИЕ местоположения границ населенных пунктов, территориальных зон, особо охраняемых природных территорий, зон с особыми условиями использования территории | | |
|--------------------------------------------------------------------------------------------------------------------------------------------------------------------------------|-------------------------------------------------------------------------------|----------------------------------------------------|
| Зона земель запаса (З) | | |
| (наименование объекта, местоположение границ которого описано (далее - объект)) | | |
| Раздел I | | |
| Сведения об объекте | | |
| № п/п | Характеристики объекта | Описание характеристик |
| 1 | 2 | 3 |
| 1. | Местоположение объекта | Томская область, район ЗАТО Северск, город Северск |
| 2. | Площадь объекта +/- величина погрешности определения площади (Р +/- Дельта Р) | 70543255 +/- 2940 м² |
| 3. | Иные характеристики объекта | - |
| | | |

| Раздел 2 | | | | | |
|-------------------------------------------------|---------------|------------|--------------------------------------------------------|---------------------------------------------------------------------------------------|-------------------------------------------------------------------|
| Сведения о местоположении границ объекта | | | | | |
| 1. Система координат МСК-70, зона 4 | | | | | |
| 2. Сведения о характерных точках границ объекта | | | | | |
| Обозначение характерных точек границ | Координаты, м | | Метод определения координат характерной точки | Средняя квадратическая погрешность положения характерной точки (Mt), м | Описание обозначения точки на местности (при наличии) |
| | X | Y | | | |
| 1 | 2 | 3 | 4 | 5 | 6 |
| 6158 | 359662.32 | 4325837.83 | Аналитический метод | 0.1 | Закрепление отсутствует |
| 6159 | 358788.49 | 4326606.01 | Аналитический метод | 0.1 | Закрепление отсутствует |
| 6160 | 358403.15 | 4326947.41 | Аналитический метод | 0.1 | Закрепление отсутствует |
| 6161 | 358352.33 | 4326907.82 | Аналитический метод | 0.1 | Закрепление отсутствует |
| 6162 | 359458.42 | 4325929.49 | Аналитический метод | 0.1 | Закрепление отсутствует |
| 6163 | 359617.03 | 4325821.50 | Аналитический метод | 0.1 | Закрепление отсутствует |
| 6164 | 359641.42 | 4325826.32 | Аналитический метод | 0.1 | Закрепление отсутствует |
| 6158 | 359662.32 | 4325837.83 | Аналитический метод | 0.1 | Закрепление отсутствует |
| 6165 | 359820.88 | 4325901.20 | Аналитический метод | 0.1 | Закрепление отсутствует |
| 6166 | 359716.10 | 4325857.16 | Аналитический метод | 0.1 | Закрепление отсутствует |
| 6167 | 359724.13 | 4325847.88 | Аналитический метод | 0.1 | Закрепление отсутствует |
| 6168 | 359735.09 | 4325835.22 | Аналитический метод | 0.1 | Закрепление отсутствует |
| 6165 | 359820.88 | 4325901.20 | Аналитический метод | 0.1 | Закрепление отсутствует |
| 6169 | 359876.35 | 4322918.13 | Аналитический метод | 0.1 | Закрепление отсутствует |
| 6170 | 359843.50 | 4322901.68 | Аналитический метод | 0.1 | Закрепление отсутствует |
| 6171 | 359741.12 | 4323049.03 | Аналитический метод | 0.1 | Закрепление отсутствует |
| 6172 | 359725.26 | 4323087.06 | Аналитический метод | 0.1 | Закрепление отсутствует |
| 6173 | 359705.24 | 4323127.04 | Аналитический метод | 0.1 | Закрепление отсутствует |
| 6174 | 359693.64 | 4323149.35 | Аналитический метод | 0.1 | Закрепление отсутствует |
| 6175 | 359661.97 | 4323200.58 | Аналитический метод | 0.1 | Закрепление отсутствует |
| 6176 | 359654.94 | 4323233.62 | Аналитический метод | 0.1 | Закрепление отсутствует |
| 6177 | 359658.71 | 4323259.30 | Аналитический метод | 0.1 | Закрепление отсутствует |

| 2. Сведения о характерных точках границ объекта | | | | | |
|-------------------------------------------------|---------------|------------|--------------------------------------------------------|---------------------------------------------------------------------------------------|-------------------------------------------------------------------|
| Обозначение характерных точек границ | Координаты, м | | Метод определения координат характерной точки | Средняя квадратическая погрешность положения характерной точки (Mt), м | Описание обозначения точки на местности (при наличии) |
| | X | Y | | | |
| 1 | 2 | 3 | 4 | 5 | 6 |
| 6178 | 359669.65 | 4323296.10 | Аналитический метод | 0.1 | Закрепление отсутствует |
| 6179 | 359679.23 | 4323311.46 | Аналитический метод | 0.1 | Закрепление отсутствует |
| 6180 | 359689.26 | 4323342.26 | Аналитический метод | 0.1 | Закрепление отсутствует |
| 6181 | 359691.17 | 4323380.77 | Аналитический метод | 0.1 | Закрепление отсутствует |
| 6182 | 359673.27 | 4323428.88 | Аналитический метод | 0.1 | Закрепление отсутствует |
| 6183 | 359651.49 | 4323449.65 | Аналитический метод | 0.1 | Закрепление отсутствует |
| 6184 | 359610.96 | 4323462.85 | Аналитический метод | 0.1 | Закрепление отсутствует |
| 6185 | 359552.89 | 4323462.29 | Аналитический метод | 0.1 | Закрепление отсутствует |
| 6186 | 359494.87 | 4323445.75 | Аналитический метод | 0.1 | Закрепление отсутствует |
| 6187 | 359485.34 | 4323448.05 | Аналитический метод | 0.1 | Закрепление отсутствует |
| 6188 | 359345.11 | 4323642.32 | Аналитический метод | 0.1 | Закрепление отсутствует |
| 6189 | 359174.69 | 4323877.22 | Аналитический метод | 0.1 | Закрепление отсутствует |
| 6190 | 358673.58 | 4324571.82 | Аналитический метод | 0.1 | Закрепление отсутствует |
| 6191 | 358747.49 | 4324669.60 | Аналитический метод | 0.1 | Закрепление отсутствует |
| 6192 | 359094.88 | 4325130.25 | Аналитический метод | 0.1 | Закрепление отсутствует |
| 6193 | 359101.20 | 4325139.98 | Аналитический метод | 0.1 | Закрепление отсутствует |
| 6194 | 359182.58 | 4325263.69 | Аналитический метод | 0.1 | Закрепление отсутствует |
| 6195 | 359182.98 | 4325263.38 | Аналитический метод | 0.1 | Закрепление отсутствует |
| 6196 | 359397.57 | 4325591.35 | Аналитический метод | 0.1 | Закрепление отсутствует |
| 6197 | 359664.55 | 4325779.10 | Аналитический метод | 0.1 | Закрепление отсутствует |
| 6198 | 359609.60 | 4325800.96 | Аналитический метод | 0.1 | Закрепление отсутствует |
| 6199 | 359608.02 | 4325796.76 | Аналитический метод | 0.1 | Закрепление отсутствует |
| 6200 | 359566.36 | 4325805.99 | Аналитический метод | 0.1 | Закрепление отсутствует |
| 6201 | 359557.74 | 4325805.73 | Аналитический метод | 0.1 | Закрепление отсутствует |
| 6202 | 359526.62 | 4325811.31 | Аналитический метод | 0.1 | Закрепление отсутствует |

| 2. Сведения о характерных точках границ объекта | | | | | |
|-------------------------------------------------|---------------|------------|--------------------------------------------------------|---------------------------------------------------------------------------------------|-------------------------------------------------------------------|
| Обозначение характерных точек границ | Координаты, м | | Метод определения координат характерной точки | Средняя квадратическая погрешность положения характерной точки (Mt), м | Описание обозначения точки на местности (при наличии) |
| | X | Y | | | |
| 1 | 2 | 3 | 4 | 5 | 6 |
| 6203 | 359518.89 | 4325815.29 | Аналитический метод | 0.1 | Закрепление отсутствует |
| 6204 | 359445.94 | 4325828.68 | Аналитический метод | 0.1 | Закрепление отсутствует |
| 6205 | 359437.85 | 4325829.11 | Аналитический метод | 0.1 | Закрепление отсутствует |
| 6206 | 359431.56 | 4325828.69 | Аналитический метод | 0.1 | Закрепление отсутствует |
| 6207 | 359424.13 | 4325826.37 | Аналитический метод | 0.1 | Закрепление отсутствует |
| 6208 | 359418.50 | 4325823.07 | Аналитический метод | 0.1 | Закрепление отсутствует |
| 6209 | 359413.63 | 4325818.61 | Аналитический метод | 0.1 | Закрепление отсутствует |
| 6210 | 359421.86 | 4325813.00 | Аналитический метод | 0.1 | Закрепление отсутствует |
| 6211 | 359391.67 | 4325794.93 | Аналитический метод | 0.1 | Закрепление отсутствует |
| 6212 | 359379.51 | 4325810.77 | Аналитический метод | 0.1 | Закрепление отсутствует |
| 6213 | 359402.24 | 4325823.07 | Аналитический метод | 0.1 | Закрепление отсутствует |
| 6214 | 359409.12 | 4325821.49 | Аналитический метод | 0.1 | Закрепление отсутствует |
| 6215 | 359410.51 | 4325827.42 | Аналитический метод | 0.1 | Закрепление отсутствует |
| 6216 | 359401.39 | 4325838.00 | Аналитический метод | 0.1 | Закрепление отсутствует |
| 6217 | 359283.95 | 4325861.74 | Аналитический метод | 0.1 | Закрепление отсутствует |
| 6218 | 358828.02 | 4325987.64 | Аналитический метод | 0.1 | Закрепление отсутствует |
| 6219 | 358430.01 | 4326083.06 | Аналитический метод | 0.1 | Закрепление отсутствует |
| 6220 | 358420.43 | 4326055.24 | Аналитический метод | 0.1 | Закрепление отсутствует |
| 6221 | 358411.59 | 4326029.94 | Аналитический метод | 0.1 | Закрепление отсутствует |
| 6222 | 358357.38 | 4326038.68 | Аналитический метод | 0.1 | Закрепление отсутствует |
| 6223 | 358349.91 | 4326071.10 | Аналитический метод | 0.1 | Закрепление отсутствует |
| 6224 | 358342.36 | 4326104.06 | Аналитический метод | 0.1 | Закрепление отсутствует |
| 6225 | 358307.69 | 4326111.88 | Аналитический метод | 0.1 | Закрепление отсутствует |
| 6226 | 358263.97 | 4326124.16 | Аналитический метод | 0.1 | Закрепление отсутствует |
| 6227 | 358228.63 | 4326123.38 | Аналитический метод | 0.1 | Закрепление отсутствует |

| 2. Сведения о характерных точках границ объекта | | | | | |
|-------------------------------------------------|---------------|------------|--------------------------------------------------------|---------------------------------------------------------------------------------------|-------------------------------------------------------------------|
| Обозначение характерных точек границ | Координаты, м | | Метод определения координат характерной точки | Средняя квадратическая погрешность положения характерной точки (Мп), м | Описание обозначения точки на местности (при наличии) |
| | X | Y | | | |
| 1 | 2 | 3 | 4 | 5 | 6 |
| 6228 | 358201.94 | 4326110.91 | Аналитический метод | 0.1 | Закрепление отсутствует |
| 6229 | 358162.53 | 4326083.81 | Аналитический метод | 0.1 | Закрепление отсутствует |
| 6230 | 358144.09 | 4326067.75 | Аналитический метод | 0.1 | Закрепление отсутствует |
| 6231 | 358089.66 | 4326017.84 | Аналитический метод | 0.1 | Закрепление отсутствует |
| 6232 | 358074.13 | 4325994.28 | Аналитический метод | 0.1 | Закрепление отсутствует |
| 6233 | 358047.97 | 4325945.78 | Аналитический метод | 0.1 | Закрепление отсутствует |
| 6234 | 358043.56 | 4325934.44 | Аналитический метод | 0.1 | Закрепление отсутствует |
| 6235 | 358042.31 | 4325920.66 | Аналитический метод | 0.1 | Закрепление отсутствует |
| 6236 | 358053.25 | 4325857.81 | Аналитический метод | 0.1 | Закрепление отсутствует |
| 6237 | 358062.47 | 4325834.44 | Аналитический метод | 0.1 | Закрепление отсутствует |
| 6238 | 358063.53 | 4325820.38 | Аналитический метод | 0.1 | Закрепление отсутствует |
| 6239 | 358077.41 | 4325756.50 | Аналитический метод | 0.1 | Закрепление отсутствует |
| 6240 | 358123.91 | 4325582.44 | Аналитический метод | 0.1 | Закрепление отсутствует |
| 6241 | 358157.59 | 4325475.31 | Аналитический метод | 0.1 | Закрепление отсутствует |
| 6242 | 358156.31 | 4325448.38 | Аналитический метод | 0.1 | Закрепление отсутствует |
| 6243 | 358179.72 | 4325376.13 | Аналитический метод | 0.1 | Закрепление отсутствует |
| 6244 | 358205.94 | 4325309.09 | Аналитический метод | 0.1 | Закрепление отсутствует |
| 6245 | 358236.38 | 4325248.53 | Аналитический метод | 0.1 | Закрепление отсутствует |
| 6246 | 358258.34 | 4325200.16 | Аналитический метод | 0.1 | Закрепление отсутствует |
| 6247 | 358314.16 | 4325088.31 | Аналитический метод | 0.1 | Закрепление отсутствует |
| 6248 | 358363.69 | 4324993.47 | Аналитический метод | 0.1 | Закрепление отсутствует |
| 6249 | 358400.16 | 4324932.63 | Аналитический метод | 0.1 | Закрепление отсутствует |
| 6250 | 358491.66 | 4324787.06 | Аналитический метод | 0.1 | Закрепление отсутствует |
| 6251 | 358538.84 | 4324720.91 | Аналитический метод | 0.1 | Закрепление отсутствует |
| 6252 | 358670.28 | 4324542.00 | Аналитический метод | 0.1 | Закрепление отсутствует |

| 2. Сведения о характерных точках границ объекта | | | | | |
|-------------------------------------------------|---------------|------------|--------------------------------------------------------|---------------------------------------------------------------------------------------|-------------------------------------------------------------------|
| Обозначение характерных точек границ | Координаты, м | | Метод определения координат характерной точки | Средняя квадратическая погрешность положения характерной точки (Ml), м | Описание обозначения точки на местности (при наличии) |
| | X | Y | | | |
| 1 | 2 | 3 | 4 | 5 | 6 |
| 6253 | 358737.22 | 4324455.56 | Аналитический метод | 0.1 | Закрепление отсутствует |
| 6254 | 358846.50 | 4324302.47 | Аналитический метод | 0.1 | Закрепление отсутствует |
| 6255 | 358975.78 | 4324119.81 | Аналитический метод | 0.1 | Закрепление отсутствует |
| 6256 | 359065.16 | 4324002.06 | Аналитический метод | 0.1 | Закрепление отсутствует |
| 6257 | 359147.72 | 4323886.78 | Аналитический метод | 0.1 | Закрепление отсутствует |
| 6258 | 359212.72 | 4323794.22 | Аналитический метод | 0.1 | Закрепление отсутствует |
| 6259 | 359253.44 | 4323741.16 | Аналитический метод | 0.1 | Закрепление отсутствует |
| 6260 | 359410.94 | 4323531.25 | Аналитический метод | 0.1 | Закрепление отсутствует |
| 6261 | 359482.97 | 4323434.59 | Аналитический метод | 0.1 | Закрепление отсутствует |
| 6262 | 359492.59 | 4323432.84 | Аналитический метод | 0.1 | Закрепление отсутствует |
| 6263 | 359549.81 | 4323449.94 | Аналитический метод | 0.1 | Закрепление отсутствует |
| 6264 | 359603.66 | 4323454.03 | Аналитический метод | 0.1 | Закрепление отсутствует |
| 6265 | 359643.53 | 4323443.00 | Аналитический метод | 0.1 | Закрепление отсутствует |
| 6266 | 359663.78 | 4323425.41 | Аналитический метод | 0.1 | Закрепление отсутствует |
| 6267 | 359682.84 | 4323380.16 | Аналитический метод | 0.1 | Закрепление отсутствует |
| 6268 | 359680.38 | 4323344.22 | Аналитический метод | 0.1 | Закрепление отсутствует |
| 6269 | 359668.19 | 4323312.78 | Аналитический метод | 0.1 | Закрепление отсутствует |
| 6270 | 359659.75 | 4323301.44 | Аналитический метод | 0.1 | Закрепление отсутствует |
| 6271 | 359650.94 | 4323271.97 | Аналитический метод | 0.1 | Закрепление отсутствует |
| 6272 | 359644.56 | 4323247.91 | Аналитический метод | 0.1 | Закрепление отсутствует |
| 6273 | 359643.19 | 4323232.91 | Аналитический метод | 0.1 | Закрепление отсутствует |
| 6274 | 359653.59 | 4323199.44 | Аналитический метод | 0.1 | Закрепление отсутствует |
| 6275 | 359691.50 | 4323135.25 | Аналитический метод | 0.1 | Закрепление отсутствует |
| 6276 | 359717.25 | 4323083.47 | Аналитический метод | 0.1 | Закрепление отсутствует |
| 6277 | 359733.69 | 4323044.69 | Аналитический метод | 0.1 | Закрепление отсутствует |

| 2. Сведения о характерных точках границ объекта | | | | | |
|-------------------------------------------------|---------------|------------|--------------------------------------------------------|---------------------------------------------------------------------------------------|-------------------------------------------------------------------|
| Обозначение характерных точек границ | Координаты, м | | Метод определения координат характерной точки | Средняя квадратическая погрешность положения характерной точки (Ml), м | Описание обозначения точки на местности (при наличии) |
| | X | Y | | | |
| 1 | 2 | 3 | 4 | 5 | 6 |
| 6278 | 359749.91 | 4323011.84 | Аналитический метод | 0.1 | Закрепление отсутствует |
| 6279 | 359767.22 | 4322936.19 | Аналитический метод | 0.1 | Закрепление отсутствует |
| 6280 | 359791.78 | 4322833.22 | Аналитический метод | 0.1 | Закрепление отсутствует |
| 6281 | 359801.06 | 4322814.03 | Аналитический метод | 0.1 | Закрепление отсутствует |
| 6282 | 359851.87 | 4322824.48 | Аналитический метод | 0.1 | Закрепление отсутствует |
| 6283 | 359869.47 | 4322825.65 | Аналитический метод | 0.1 | Закрепление отсутствует |
| 6284 | 359869.52 | 4322828.82 | Аналитический метод | 0.1 | Закрепление отсутствует |
| 6285 | 359870.46 | 4322846.27 | Аналитический метод | 0.1 | Закрепление отсутствует |
| 6286 | 359868.48 | 4322860.91 | Аналитический метод | 0.1 | Закрепление отсутствует |
| 6287 | 359868.82 | 4322880.59 | Аналитический метод | 0.1 | Закрепление отсутствует |
| 6288 | 359871.61 | 4322895.15 | Аналитический метод | 0.1 | Закрепление отсутствует |
| 6289 | 359874.69 | 4322908.12 | Аналитический метод | 0.1 | Закрепление отсутствует |
| 6169 | 359876.35 | 4322918.13 | Аналитический метод | 0.1 | Закрепление отсутствует |
| 6290 | 359291.42 | 4325691.58 | Аналитический метод | 0.1 | Закрепление отсутствует |
| 6291 | 359232.59 | 4325535.91 | Аналитический метод | 0.1 | Закрепление отсутствует |
| 6292 | 359248.57 | 4325492.27 | Аналитический метод | 0.1 | Закрепление отсутствует |
| 6293 | 359261.83 | 4325439.21 | Аналитический метод | 0.1 | Закрепление отсутствует |
| 6294 | 359167.81 | 4325402.94 | Аналитический метод | 0.1 | Закрепление отсутствует |
| 6295 | 359060.04 | 4325416.09 | Аналитический метод | 0.1 | Закрепление отсутствует |
| 6296 | 359055.56 | 4325416.83 | Аналитический метод | 0.1 | Закрепление отсутствует |
| 6297 | 359017.81 | 4325471.94 | Аналитический метод | 0.1 | Закрепление отсутствует |
| 6298 | 359016.95 | 4325470.34 | Аналитический метод | 0.1 | Закрепление отсутствует |
| 6299 | 358763.03 | 4324719.52 | Аналитический метод | 0.1 | Закрепление отсутствует |
| 6300 | 358398.79 | 4325215.14 | Аналитический метод | 0.1 | Закрепление отсутствует |
| 6301 | 358382.07 | 4325293.96 | Аналитический метод | 0.1 | Закрепление отсутствует |

| 2. Сведения о характерных точках границ объекта | | | | | |
|-------------------------------------------------|---------------|------------|--------------------------------------------------------|---------------------------------------------------------------------------------------|-------------------------------------------------------------------|
| Обозначение характерных точек границ | Координаты, м | | Метод определения координат характерной точки | Средняя квадратическая погрешность положения характерной точки (Мп), м | Описание обозначения точки на местности (при наличии) |
| | X | Y | | | |
| 1 | 2 | 3 | 4 | 5 | 6 |
| 6302 | 358389.23 | 4325375.17 | Аналитический метод | 0.1 | Закрепление отсутствует |
| 6303 | 358596.08 | 4325712.79 | Аналитический метод | 0.1 | Закрепление отсутствует |
| 6304 | 358612.46 | 4325700.70 | Аналитический метод | 0.1 | Закрепление отсутствует |
| 6305 | 358649.24 | 4325646.98 | Аналитический метод | 0.1 | Закрепление отсутствует |
| 6306 | 358669.99 | 4325635.67 | Аналитический метод | 0.1 | Закрепление отсутствует |
| 6307 | 358714.07 | 4325583.67 | Аналитический метод | 0.1 | Закрепление отсутствует |
| 6308 | 358738.75 | 4325533.96 | Аналитический метод | 0.1 | Закрепление отсутствует |
| 6309 | 358799.14 | 4325527.10 | Аналитический метод | 0.1 | Закрепление отсутствует |
| 6310 | 358901.61 | 4325471.79 | Аналитический метод | 0.1 | Закрепление отсутствует |
| 6311 | 358912.67 | 4325474.38 | Аналитический метод | 0.1 | Закрепление отсутствует |
| 6312 | 358923.69 | 4325504.30 | Аналитический метод | 0.1 | Закрепление отсутствует |
| 6313 | 359016.39 | 4325474.01 | Аналитический метод | 0.1 | Закрепление отсутствует |
| 6314 | 359148.71 | 4325702.14 | Аналитический метод | 0.1 | Закрепление отсутствует |
| 6315 | 359243.62 | 4325716.23 | Аналитический метод | 0.1 | Закрепление отсутствует |
| 6316 | 359250.25 | 4325720.46 | Аналитический метод | 0.1 | Закрепление отсутствует |
| 6317 | 359252.87 | 4325717.60 | Аналитический метод | 0.1 | Закрепление отсутствует |
| 6318 | 359258.10 | 4325718.38 | Аналитический метод | 0.1 | Закрепление отсутствует |
| 6319 | 359263.38 | 4325715.54 | Аналитический метод | 0.1 | Закрепление отсутствует |
| 6320 | 359272.80 | 4325710.36 | Аналитический метод | 0.1 | Закрепление отсутствует |
| 6290 | 359291.42 | 4325691.58 | Аналитический метод | 0.1 | Закрепление отсутствует |
| 6321 | 360252.04 | 4324575.44 | Аналитический метод | 0.1 | Закрепление отсутствует |
| 6322 | 360226.28 | 4324577.20 | Аналитический метод | 0.1 | Закрепление отсутствует |
| 6323 | 360226.02 | 4324573.33 | Аналитический метод | 0.1 | Закрепление отсутствует |
| 6324 | 360251.88 | 4324571.34 | Аналитический метод | 0.1 | Закрепление отсутствует |
| 6321 | 360252.04 | 4324575.44 | Аналитический метод | 0.1 | Закрепление отсутствует |

| 2. Сведения о характерных точках границ объекта | | | | | |
|-------------------------------------------------|---------------|------------|--------------------------------------------------------|---------------------------------------------------------------------------------------|-------------------------------------------------------------------|
| Обозначение характерных точек границ | Координаты, м | | Метод определения координат характерной точки | Средняя квадратическая погрешность положения характерной точки (Ml), м | Описание обозначения точки на местности (при наличии) |
| | X | Y | | | |
| 1 | 2 | 3 | 4 | 5 | 6 |
| 6325 | 360268.34 | 4325210.04 | Аналитический метод | 0.1 | Закрепление отсутствует |
| 6326 | 360166.99 | 4325317.92 | Аналитический метод | 0.1 | Закрепление отсутствует |
| 6327 | 360147.54 | 4325331.01 | Аналитический метод | 0.1 | Закрепление отсутствует |
| 6328 | 359907.21 | 4325581.64 | Аналитический метод | 0.1 | Закрепление отсутствует |
| 6329 | 359880.28 | 4325611.86 | Аналитический метод | 0.1 | Закрепление отсутствует |
| 6330 | 359876.51 | 4325604.14 | Аналитический метод | 0.1 | Закрепление отсутствует |
| 6331 | 359876.21 | 4325598.40 | Аналитический метод | 0.1 | Закрепление отсутствует |
| 6332 | 359878.07 | 4325584.28 | Аналитический метод | 0.1 | Закрепление отсутствует |
| 6333 | 359874.45 | 4325571.31 | Аналитический метод | 0.1 | Закрепление отсутствует |
| 6334 | 359870.57 | 4325566.18 | Аналитический метод | 0.1 | Закрепление отсутствует |
| 6335 | 359844.27 | 4325545.50 | Аналитический метод | 0.1 | Закрепление отсутствует |
| 6336 | 359822.41 | 4325535.30 | Аналитический метод | 0.1 | Закрепление отсутствует |
| 6337 | 359806.02 | 4325531.96 | Аналитический метод | 0.1 | Закрепление отсутствует |
| 6338 | 359779.53 | 4325526.77 | Аналитический метод | 0.1 | Закрепление отсутствует |
| 6339 | 359753.45 | 4325524.26 | Аналитический метод | 0.1 | Закрепление отсутствует |
| 6340 | 359781.35 | 4325518.82 | Аналитический метод | 0.1 | Закрепление отсутствует |
| 6341 | 359817.83 | 4325525.21 | Аналитический метод | 0.1 | Закрепление отсутствует |
| 6342 | 359847.02 | 4325538.89 | Аналитический метод | 0.1 | Закрепление отсутствует |
| 6343 | 359889.88 | 4325532.50 | Аналитический метод | 0.1 | Закрепление отсутствует |
| 6344 | 359931.83 | 4325538.89 | Аналитический метод | 0.1 | Закрепление отсутствует |
| 6345 | 360054.95 | 4325411.21 | Аналитический метод | 0.1 | Закрепление отсутствует |
| 6346 | 360116.05 | 4325343.72 | Аналитический метод | 0.1 | Закрепление отсутствует |
| 6347 | 360178.07 | 4325282.62 | Аналитический метод | 0.1 | Закрепление отсутствует |
| 6348 | 360173.51 | 4325246.14 | Аналитический метод | 0.1 | Закрепление отсутствует |
| 6349 | 360161.65 | 4325238.84 | Аналитический метод | 0.1 | Закрепление отсутствует |

| 2. Сведения о характерных точках границ объекта | | | | | |
|-------------------------------------------------|---------------|------------|--------------------------------------------------------|---------------------------------------------------------------------------------------|-------------------------------------------------------------------|
| Обозначение характерных точек границ | Координаты, м | | Метод определения координат характерной точки | Средняя квадратическая погрешность положения характерной точки (Mt), м | Описание обозначения точки на местности (при наличии) |
| | X | Y | | | |
| 1 | 2 | 3 | 4 | 5 | 6 |
| 6350 | 360131.55 | 4325226.99 | Аналитический метод | 0.1 | Закрепление отсутствует |
| 6351 | 360102.37 | 4325232.46 | Аналитический метод | 0.1 | Закрепление отсутствует |
| 6352 | 360081.40 | 4325263.47 | Аналитический метод | 0.1 | Закрепление отсутствует |
| 6353 | 360057.68 | 4325295.39 | Аналитический метод | 0.1 | Закрепление отсутствует |
| 6354 | 360045.83 | 4325318.19 | Аналитический метод | 0.1 | Закрепление отсутствует |
| 6355 | 360022.12 | 4325324.57 | Аналитический метод | 0.1 | Закрепление отсутствует |
| 6356 | 359976.52 | 4325324.57 | Аналитический метод | 0.1 | Закрепление отсутствует |
| 6357 | 359938.21 | 4325298.12 | Аналитический метод | 0.1 | Закрепление отсутствует |
| 6358 | 359924.53 | 4325268.94 | Аналитический метод | 0.1 | Закрепление отсутствует |
| 6359 | 359916.33 | 4325245.23 | Аналитический метод | 0.1 | Закрепление отсутствует |
| 6360 | 359932.74 | 4325212.40 | Аналитический метод | 0.1 | Закрепление отсутствует |
| 6361 | 359950.07 | 4325198.72 | Аналитический метод | 0.1 | Закрепление отсутствует |
| 6362 | 359948.25 | 4325185.95 | Аналитический метод | 0.1 | Закрепление отсутствует |
| 6363 | 359941.86 | 4325170.45 | Аналитический метод | 0.1 | Закрепление отсутствует |
| 6364 | 359922.71 | 4325162.24 | Аналитический метод | 0.1 | Закрепление отсутствует |
| 6365 | 359914.50 | 4325167.71 | Аналитический метод | 0.1 | Закрепление отсутствует |
| 6366 | 359904.47 | 4325200.54 | Аналитический метод | 0.1 | Закрепление отсутствует |
| 6367 | 359891.70 | 4325224.25 | Аналитический метод | 0.1 | Закрепление отсутствует |
| 6368 | 359876.20 | 4325235.20 | Аналитический метод | 0.1 | Закрепление отсутствует |
| 6369 | 359857.96 | 4325240.67 | Аналитический метод | 0.1 | Закрепление отсутствует |
| 6370 | 359827.86 | 4325242.49 | Аналитический метод | 0.1 | Закрепление отсутствует |
| 6371 | 359799.59 | 4325249.79 | Аналитический метод | 0.1 | Закрепление отсутствует |
| 6372 | 359774.06 | 4325263.47 | Аналитический метод | 0.1 | Закрепление отсутствует |
| 6373 | 359755.82 | 4325285.36 | Аналитический метод | 0.1 | Закрепление отсутствует |
| 6374 | 359753.99 | 4325321.83 | Аналитический метод | 0.1 | Закрепление отсутствует |

| 2. Сведения о характерных точках границ объекта | | | | | |
|-------------------------------------------------|---------------|------------|--------------------------------------------------------|----------------------------------------------------------------------------------------------------|-------------------------------------------------------------------|
| Обозначение характерных точек границ | Координаты, м | | Метод определения координат характерной точки | Средняя квадратическая погрешность положения характерной точки (M _t), м | Описание обозначения точки на местности (при наличии) |
| | X | Y | | | |
| 1 | 2 | 3 | 4 | 5 | 6 |
| 6375 | 359755.82 | 4325361.05 | Аналитический метод | 0.1 | Закрепление отсутствует |
| 6376 | 359753.08 | 4325403.91 | Аналитический метод | 0.1 | Закрепление отсутствует |
| 6377 | 359741.23 | 4325423.98 | Аналитический метод | 0.1 | Закрепление отсутствует |
| 6378 | 359699.27 | 4325434.01 | Аналитический метод | 0.1 | Закрепление отсутствует |
| 6379 | 359684.72 | 4325459.21 | Аналитический метод | 0.1 | Закрепление отсутствует |
| 6380 | 359660.30 | 4325460.21 | Аналитический метод | 0.1 | Закрепление отсутствует |
| 6381 | 359594.66 | 4325430.04 | Аналитический метод | 0.1 | Закрепление отсутствует |
| 6382 | 359579.09 | 4325430.32 | Аналитический метод | 0.1 | Закрепление отсутствует |
| 6383 | 359549.16 | 4325431.65 | Аналитический метод | 0.1 | Закрепление отсутствует |
| 6384 | 359536.25 | 4325432.67 | Аналитический метод | 0.1 | Закрепление отсутствует |
| 6385 | 359507.33 | 4325434.96 | Аналитический метод | 0.1 | Закрепление отсутствует |
| 6386 | 359476.35 | 4325438.57 | Аналитический метод | 0.1 | Закрепление отсутствует |
| 6387 | 359459.58 | 4325438.03 | Аналитический метод | 0.1 | Закрепление отсутствует |
| 6388 | 359393.05 | 4325335.79 | Аналитический метод | 0.1 | Закрепление отсутствует |
| 6389 | 359377.36 | 4325273.40 | Аналитический метод | 0.1 | Закрепление отсутствует |
| 6390 | 359376.10 | 4325263.08 | Аналитический метод | 0.1 | Закрепление отсутствует |
| 6391 | 359258.35 | 4325207.63 | Аналитический метод | 0.1 | Закрепление отсутствует |
| 6392 | 359253.22 | 4325200.07 | Аналитический метод | 0.1 | Закрепление отсутствует |
| 6393 | 359236.57 | 4325213.15 | Аналитический метод | 0.1 | Закрепление отсутствует |
| 6394 | 359236.58 | 4325216.46 | Аналитический метод | 0.1 | Закрепление отсутствует |
| 6395 | 359236.33 | 4325216.64 | Аналитический метод | 0.1 | Закрепление отсутствует |
| 6396 | 359231.84 | 4325221.64 | Аналитический метод | 0.1 | Закрепление отсутствует |
| 6397 | 359226.74 | 4325220.62 | Аналитический метод | 0.1 | Закрепление отсутствует |
| 6398 | 359195.76 | 4325248.25 | Аналитический метод | 0.1 | Закрепление отсутствует |
| 6399 | 359195.55 | 4325252.69 | Аналитический метод | 0.1 | Закрепление отсутствует |

| 2. Сведения о характерных точках грании объекта | | | | | |
|-------------------------------------------------|---------------|------------|--------------------------------------------------------|----------------------------------------------------------------------------------------------------|-------------------------------------------------------------------|
| Обозначение характерных точек границ | Координаты, м | | Метод определения координат характерной точки | Средняя квадратическая погрешность положения характерной точки (M _t), м | Описание обозначения точки на местности (при наличии) |
| | X | Y | | | |
| 1 | 2 | 3 | 4 | 5 | 6 |
| 6400 | 359195.25 | 4325252.94 | Аналитический метод | 0.1 | Закрепление отсутствует |
| 6401 | 359184.11 | 4325236.04 | Аналитический метод | 0.1 | Закрепление отсутствует |
| 6402 | 359165.27 | 4325206.98 | Аналитический метод | 0.1 | Закрепление отсутствует |
| 6403 | 359133.76 | 4325158.72 | Аналитический метод | 0.1 | Закрепление отсутствует |
| 6404 | 359113.25 | 4325128.62 | Аналитический метод | 0.1 | Закрепление отсутствует |
| 6405 | 358775.93 | 4324677.97 | Аналитический метод | 0.1 | Закрепление отсутствует |
| 6406 | 359040.35 | 4324417.65 | Аналитический метод | 0.1 | Закрепление отсутствует |
| 6407 | 359270.45 | 4324377.72 | Аналитический метод | 0.1 | Закрепление отсутствует |
| 6408 | 359303.84 | 4323990.28 | Аналитический метод | 0.1 | Закрепление отсутствует |
| 6409 | 359621.92 | 4323903.19 | Аналитический метод | 0.1 | Закрепление отсутствует |
| 6410 | 359625.91 | 4323909.36 | Аналитический метод | 0.1 | Закрепление отсутствует |
| 6411 | 359312.16 | 4323995.96 | Аналитический метод | 0.1 | Закрепление отсутствует |
| 6412 | 359278.58 | 4324357.78 | Аналитический метод | 0.1 | Закрепление отсутствует |
| 6413 | 359604.66 | 4324290.45 | Аналитический метод | 0.1 | Закрепление отсутствует |
| 6414 | 359606.59 | 4324311.82 | Аналитический метод | 0.1 | Закрепление отсутствует |
| 6415 | 359279.08 | 4324378.31 | Аналитический метод | 0.1 | Закрепление отсутствует |
| 6416 | 359261.55 | 4324566.12 | Аналитический метод | 0.1 | Закрепление отсутствует |
| 6417 | 359305.52 | 4324606.08 | Аналитический метод | 0.1 | Закрепление отсутствует |
| 6418 | 359312.58 | 4324668.73 | Аналитический метод | 0.1 | Закрепление отсутствует |
| 6419 | 359264.18 | 4324737.01 | Аналитический метод | 0.1 | Закрепление отсутствует |
| 6420 | 359180.17 | 4324807.28 | Аналитический метод | 0.1 | Закрепление отсутствует |
| 6421 | 359195.84 | 4324841.87 | Аналитический метод | 0.1 | Закрепление отсутствует |
| 6422 | 359260.77 | 4324833.74 | Аналитический метод | 0.1 | Закрепление отсутствует |
| 6423 | 359345.50 | 4324853.50 | Аналитический метод | 0.1 | Закрепление отсутствует |
| 6424 | 359422.29 | 4324977.18 | Аналитический метод | 0.1 | Закрепление отсутствует |

| 2. Сведения о характерных точках границ объекта | | | | | |
|-------------------------------------------------|---------------|------------|--------------------------------------------------------|----------------------------------------------------------------------------------------------------|-------------------------------------------------------------------|
| Обозначение характерных точек границ | Координаты, м | | Метод определения координат характерной точки | Средняя квадратическая погрешность положения характерной точки (M _t), м | Описание обозначения точки на местности (при наличии) |
| | X | Y | | | |
| 1 | 2 | 3 | 4 | 5 | 6 |
| 6425 | 359429.26 | 4325064.96 | Аналитический метод | 0.1 | Закрепление отсутствует |
| 6426 | 359574.52 | 4325095.65 | Аналитический метод | 0.1 | Закрепление отсутствует |
| 6427 | 359618.59 | 4325136.98 | Аналитический метод | 0.1 | Закрепление отсутствует |
| 6428 | 359631.65 | 4325366.14 | Аналитический метод | 0.1 | Закрепление отсутствует |
| 6429 | 359695.59 | 4325396.49 | Аналитический метод | 0.1 | Закрепление отсутствует |
| 6430 | 359724.38 | 4325375.75 | Аналитический метод | 0.1 | Закрепление отсутствует |
| 6431 | 359726.82 | 4325285.01 | Аналитический метод | 0.1 | Закрепление отсутствует |
| 6432 | 359789.12 | 4325218.52 | Аналитический метод | 0.1 | Закрепление отсутствует |
| 6433 | 359856.90 | 4325205.15 | Аналитический метод | 0.1 | Закрепление отсутствует |
| 6434 | 359922.09 | 4325121.07 | Аналитический метод | 0.1 | Закрепление отсутствует |
| 6435 | 359992.12 | 4325166.55 | Аналитический метод | 0.1 | Закрепление отсутствует |
| 6436 | 359965.03 | 4325265.39 | Аналитический метод | 0.1 | Закрепление отсутствует |
| 6437 | 360019.34 | 4325289.08 | Аналитический метод | 0.1 | Закрепление отсутствует |
| 6438 | 360101.52 | 4325192.40 | Аналитический метод | 0.1 | Закрепление отсутствует |
| 6439 | 360155.63 | 4325206.49 | Аналитический метод | 0.1 | Закрепление отсутствует |
| 6440 | 360222.81 | 4325177.62 | Аналитический метод | 0.1 | Закрепление отсутствует |
| 6441 | 360258.12 | 4325202.88 | Аналитический метод | 0.1 | Закрепление отсутствует |
| 6325 | 360268.34 | 4325210.04 | Аналитический метод | 0.1 | Закрепление отсутствует |
| 6442 | 359264.49 | 4325084.98 | Аналитический метод | 0.1 | Закрепление отсутствует |
| 6443 | 359193.44 | 4324977.84 | Аналитический метод | 0.1 | Закрепление отсутствует |
| 6444 | 359086.67 | 4324944.04 | Аналитический метод | 0.1 | Закрепление отсутствует |
| 6445 | 359069.51 | 4324980.89 | Аналитический метод | 0.1 | Закрепление отсутствует |
| 6446 | 358869.23 | 4324730.35 | Аналитический метод | 0.1 | Закрепление отсутствует |
| 6447 | 358838.54 | 4324756.72 | Аналитический метод | 0.1 | Закрепление отсутствует |
| 6448 | 359110.11 | 4325117.58 | Аналитический метод | 0.1 | Закрепление отсутствует |

| 2. Сведения о характерных точках границ объекта | | | | | |
|-------------------------------------------------|---------------|------------|--------------------------------------------------------|----------------------------------------------------------------------------------------------------|-------------------------------------------------------------------|
| Обозначение характерных точек границ | Координаты, м | | Метод определения координат характерной точки | Средняя квадратическая погрешность положения характерной точки (M _t), м | Описание обозначения точки на местности (при наличии) |
| | X | Y | | | |
| 1 | 2 | 3 | 4 | 5 | 6 |
| 6449 | 359195.95 | 4325247.40 | Аналитический метод | 0.1 | Закрепление отсутствует |
| 6450 | 359228.58 | 4325217.96 | Аналитический метод | 0.1 | Закрепление отсутствует |
| 6451 | 359182.31 | 4325142.32 | Аналитический метод | 0.1 | Закрепление отсутствует |
| 6442 | 359264.49 | 4325084.98 | Аналитический метод | 0.1 | Закрепление отсутствует |
| 6452 | 360548.01 | 4324456.33 | Аналитический метод | 0.1 | Закрепление отсутствует |
| 6453 | 360527.36 | 4324453.19 | Аналитический метод | 0.1 | Закрепление отсутствует |
| 6454 | 360464.53 | 4324498.45 | Аналитический метод | 0.1 | Закрепление отсутствует |
| 6455 | 360461.92 | 4324491.19 | Аналитический метод | 0.1 | Закрепление отсутствует |
| 6456 | 360474.18 | 4324483.18 | Аналитический метод | 0.1 | Закрепление отсутствует |
| 6457 | 360483.57 | 4324474.20 | Аналитический метод | 0.1 | Закрепление отсутствует |
| 6458 | 360486.54 | 4324470.59 | Аналитический метод | 0.1 | Закрепление отсутствует |
| 6459 | 360489.97 | 4324464.49 | Аналитический метод | 0.1 | Закрепление отсутствует |
| 6460 | 360503.49 | 4324424.27 | Аналитический метод | 0.1 | Закрепление отсутствует |
| 6461 | 360505.18 | 4324426.04 | Аналитический метод | 0.1 | Закрепление отсутствует |
| 6462 | 360531.00 | 4324443.93 | Аналитический метод | 0.1 | Закрепление отсутствует |
| 6463 | 360547.17 | 4324447.46 | Аналитический метод | 0.1 | Закрепление отсутствует |
| 6452 | 360548.01 | 4324456.33 | Аналитический метод | 0.1 | Закрепление отсутствует |
| 6464 | 360839.00 | 4326674.15 | Аналитический метод | 0.1 | Закрепление отсутствует |
| 6465 | 360829.61 | 4326689.79 | Аналитический метод | 0.1 | Закрепление отсутствует |
| 6466 | 360777.67 | 4326793.36 | Аналитический метод | 0.1 | Закрепление отсутствует |
| 6467 | 360744.99 | 4326836.63 | Аналитический метод | 0.1 | Закрепление отсутствует |
| 6468 | 360713.08 | 4326895.87 | Аналитический метод | 0.1 | Закрепление отсутствует |
| 6469 | 360713.22 | 4326897.86 | Аналитический метод | 0.1 | Закрепление отсутствует |
| 6470 | 360579.28 | 4326963.69 | Аналитический метод | 0.1 | Закрепление отсутствует |
| 6471 | 360545.88 | 4326889.84 | Аналитический метод | 0.1 | Закрепление отсутствует |

| 2. Сведения о характерных точках границ объекта | | | | | |
|-------------------------------------------------|---------------|------------|--------------------------------------------------------|--------------------------------------------------------------------------------------|-------------------------------------------------------------------|
| Обозначение характерных точек границ | Координаты, м | | Метод определения координат характерной точки | Средняя квадратическая погрешность положения характерной точки (M), м | Описание обозначения точки на местности (при наличии) |
| | X | Y | | | |
| 1 | 2 | 3 | 4 | 5 | 6 |
| 6472 | 360504.41 | 4326897.78 | Аналитический метод | 0.1 | Закрепление отсутствует |
| 6473 | 360488.56 | 4326995.06 | Аналитический метод | 0.1 | Закрепление отсутствует |
| 6474 | 360465.78 | 4327037.16 | Аналитический метод | 0.1 | Закрепление отсутствует |
| 6475 | 360429.88 | 4327036.31 | Аналитический метод | 0.1 | Закрепление отсутствует |
| 6476 | 360395.63 | 4326962.75 | Аналитический метод | 0.1 | Закрепление отсутствует |
| 6477 | 360398.66 | 4326811.41 | Аналитический метод | 0.1 | Закрепление отсутствует |
| 6478 | 360383.78 | 4326646.22 | Аналитический метод | 0.1 | Закрепление отсутствует |
| 6479 | 360386.72 | 4326527.44 | Аналитический метод | 0.1 | Закрепление отсутствует |
| 6480 | 360391.31 | 4326471.19 | Аналитический метод | 0.1 | Закрепление отсутствует |
| 6481 | 360404.09 | 4326443.66 | Аналитический метод | 0.1 | Закрепление отсутствует |
| 6482 | 360425.66 | 4326397.25 | Аналитический метод | 0.1 | Закрепление отсутствует |
| 6483 | 360486.13 | 4326268.13 | Аналитический метод | 0.1 | Закрепление отсутствует |
| 6484 | 360518.75 | 4326198.47 | Аналитический метод | 0.1 | Закрепление отсутствует |
| 6485 | 360518.50 | 4326163.69 | Аналитический метод | 0.1 | Закрепление отсутствует |
| 6486 | 360550.69 | 4326100.34 | Аналитический метод | 0.1 | Закрепление отсутствует |
| 6487 | 360590.34 | 4326049.50 | Аналитический метод | 0.1 | Закрепление отсутствует |
| 6488 | 360599.34 | 4326004.44 | Аналитический метод | 0.1 | Закрепление отсутствует |
| 6489 | 360587.88 | 4325944.03 | Аналитический метод | 0.1 | Закрепление отсутствует |
| 6490 | 360572.34 | 4325852.06 | Аналитический метод | 0.1 | Закрепление отсутствует |
| 6491 | 360584.50 | 4325782.78 | Аналитический метод | 0.1 | Закрепление отсутствует |
| 6492 | 360602.63 | 4325697.97 | Аналитический метод | 0.1 | Закрепление отсутствует |
| 6493 | 360473.66 | 4325731.91 | Аналитический метод | 0.1 | Закрепление отсутствует |
| 6494 | 360318.96 | 4325764.83 | Аналитический метод | 0.1 | Закрепление отсутствует |
| 6495 | 360220.92 | 4325784.68 | Аналитический метод | 0.1 | Закрепление отсутствует |
| 6496 | 360645.30 | 4325659.14 | Аналитический метод | 0.1 | Закрепление отсутствует |

| 2. Сведения о характерных точках границ объекта | | | | | |
|-------------------------------------------------|---------------|------------|--------------------------------------------------------|----------------------------------------------------------------------------------------------------|-------------------------------------------------------------------|
| Обозначение характерных точек границ | Координаты, м | | Метод определения координат характерной точки | Средняя квадратическая погрешность положения характерной точки (M _t), м | Описание обозначения точки на местности (при наличии) |
| | X | Y | | | |
| 1 | 2 | 3 | 4 | 5 | 6 |
| 6497 | 360653.99 | 4325662.67 | Аналитический метод | 0.1 | Закрепление отсутствует |
| 6498 | 360651.81 | 4325666.08 | Аналитический метод | 0.1 | Закрепление отсутствует |
| 6499 | 360618.03 | 4325723.25 | Аналитический метод | 0.1 | Закрепление отсутствует |
| 6500 | 360621.97 | 4325813.96 | Аналитический метод | 0.1 | Закрепление отсутствует |
| 6501 | 360653.45 | 4325873.19 | Аналитический метод | 0.1 | Закрепление отсутствует |
| 6502 | 360464.26 | 4326438.80 | Аналитический метод | 0.1 | Закрепление отсутствует |
| 6503 | 360421.88 | 4326759.93 | Аналитический метод | 0.1 | Закрепление отсутствует |
| 6504 | 360423.94 | 4326833.33 | Аналитический метод | 0.1 | Закрепление отсутствует |
| 6505 | 360462.06 | 4326907.26 | Аналитический метод | 0.1 | Закрепление отсутствует |
| 6506 | 360479.44 | 4326859.85 | Аналитический метод | 0.1 | Закрепление отсутствует |
| 6507 | 360482.89 | 4326809.25 | Аналитический метод | 0.1 | Закрепление отсутствует |
| 6508 | 360542.99 | 4326796.60 | Аналитический метод | 0.1 | Закрепление отсутствует |
| 6509 | 360592.19 | 4326791.72 | Аналитический метод | 0.1 | Закрепление отсутствует |
| 6510 | 360608.33 | 4326823.72 | Аналитический метод | 0.1 | Закрепление отсутствует |
| 6511 | 360649.96 | 4326762.48 | Аналитический метод | 0.1 | Закрепление отсутствует |
| 6464 | 360839.00 | 4326674.15 | Аналитический метод | 0.1 | Закрепление отсутствует |
| 6512 | 361410.00 | 4327411.99 | Аналитический метод | 0.1 | Закрепление отсутствует |
| 6513 | 361384.00 | 4327475.40 | Аналитический метод | 0.1 | Закрепление отсутствует |
| 6514 | 361371.53 | 4327523.64 | Аналитический метод | 0.1 | Закрепление отсутствует |
| 6515 | 361364.32 | 4327524.36 | Аналитический метод | 0.1 | Закрепление отсутствует |
| 6516 | 361378.66 | 4327474.16 | Аналитический метод | 0.1 | Закрепление отсутствует |
| 6517 | 361402.33 | 4327410.32 | Аналитический метод | 0.1 | Закрепление отсутствует |
| 6518 | 361385.11 | 4327269.75 | Аналитический метод | 0.1 | Закрепление отсутствует |
| 6519 | 361344.95 | 4327142.81 | Аналитический метод | 0.1 | Закрепление отсутствует |
| 6520 | 361233.11 | 4326965.77 | Аналитический метод | 0.1 | Закрепление отсутствует |

| 2. Сведения о характерных точках границ объекта | | | | | |
|-------------------------------------------------|---------------|------------|--------------------------------------------------------|---------------------------------------------------------------------------------------|-------------------------------------------------------------------|
| Обозначение характерных точек границ | Координаты, м | | Метод определения координат характерной точки | Средняя квадратическая погрешность положения характерной точки (Mt), м | Описание обозначения точки на местности (при наличии) |
| | X | Y | | | |
| 1 | 2 | 3 | 4 | 5 | 6 |
| 6521 | 361209.85 | 4326928.58 | Аналитический метод | 0.1 | Закрепление отсутствует |
| 6522 | 361207.34 | 4326916.34 | Аналитический метод | 0.1 | Закрепление отсутствует |
| 6523 | 361134.81 | 4326780.62 | Аналитический метод | 0.1 | Закрепление отсутствует |
| 6524 | 360901.21 | 4326695.19 | Аналитический метод | 0.1 | Закрепление отсутствует |
| 6525 | 360891.15 | 4326689.80 | Аналитический метод | 0.1 | Закрепление отсутствует |
| 6526 | 360882.64 | 4326657.34 | Аналитический метод | 0.1 | Закрепление отсутствует |
| 6527 | 360887.28 | 4326661.37 | Аналитический метод | 0.1 | Закрепление отсутствует |
| 6528 | 360888.00 | 4326662.29 | Аналитический метод | 0.1 | Закрепление отсутствует |
| 6529 | 361143.00 | 4326758.34 | Аналитический метод | 0.1 | Закрепление отсутствует |
| 6530 | 361171.00 | 4326823.09 | Аналитический метод | 0.1 | Закрепление отсутствует |
| 6531 | 361171.32 | 4326823.09 | Аналитический метод | 0.1 | Закрепление отсутствует |
| 6532 | 361177.82 | 4326821.10 | Аналитический метод | 0.1 | Закрепление отсутствует |
| 6533 | 361200.46 | 4326814.04 | Аналитический метод | 0.1 | Закрепление отсутствует |
| 6534 | 361215.35 | 4326840.84 | Аналитический метод | 0.1 | Закрепление отсутствует |
| 6535 | 361245.31 | 4326894.75 | Аналитический метод | 0.1 | Закрепление отсутствует |
| 6536 | 361275.09 | 4326948.37 | Аналитический метод | 0.1 | Закрепление отсутствует |
| 6537 | 361243.00 | 4326958.15 | Аналитический метод | 0.1 | Закрепление отсутствует |
| 6538 | 361352.00 | 4327137.79 | Аналитический метод | 0.1 | Закрепление отсутствует |
| 6539 | 361393.00 | 4327268.57 | Аналитический метод | 0.1 | Закрепление отсутствует |
| 6512 | 361410.00 | 4327411.99 | Аналитический метод | 0.1 | Закрепление отсутствует |
| 6540 | 361190.75 | 4326839.11 | Аналитический метод | 0.1 | Закрепление отсутствует |
| 6541 | 361186.60 | 4326828.92 | Аналитический метод | 0.1 | Закрепление отсутствует |
| 6542 | 361176.42 | 4326833.07 | Аналитический метод | 0.1 | Закрепление отсутствует |
| 6543 | 361180.56 | 4326843.25 | Аналитический метод | 0.1 | Закрепление отсутствует |
| 6540 | 361190.75 | 4326839.11 | Аналитический метод | 0.1 | Закрепление отсутствует |

| 2. Сведения о характерных точках границ объекта | | | | | |
|-------------------------------------------------|---------------|------------|--------------------------------------------------------|---------------------------------------------------------------------------------------|-------------------------------------------------------------------|
| Обозначение характерных точек границ | Координаты, м | | Метод определения координат характерной точки | Средняя квадратическая погрешность положения характерной точки (M1), м | Описание обозначения точки на местности (при наличии) |
| | X | Y | | | |
| 1 | 2 | 3 | 4 | 5 | 6 |
| 6544 | 361962.10 | 4327451.53 | Аналитический метод | 0.1 | Закрепление отсутствует |
| 6545 | 361949.76 | 4327452.84 | Аналитический метод | 0.1 | Закрепление отсутствует |
| 6546 | 361911.40 | 4327383.61 | Аналитический метод | 0.1 | Закрепление отсутствует |
| 6547 | 361923.09 | 4327377.28 | Аналитический метод | 0.1 | Закрепление отсутствует |
| 6544 | 361962.10 | 4327451.53 | Аналитический метод | 0.1 | Закрепление отсутствует |
| 6548 | 362753.00 | 4327137.78 | Аналитический метод | 0.1 | Закрепление отсутствует |
| 6549 | 362719.32 | 4327162.77 | Аналитический метод | 0.1 | Закрепление отсутствует |
| 6550 | 362694.56 | 4327127.80 | Аналитический метод | 0.1 | Закрепление отсутствует |
| 6551 | 362725.19 | 4327104.03 | Аналитический метод | 0.1 | Закрепление отсутствует |
| 6548 | 362753.00 | 4327137.78 | Аналитический метод | 0.1 | Закрепление отсутствует |
| 6552 | 364679.16 | 4316362.54 | Аналитический метод | 0.1 | Закрепление отсутствует |
| 6553 | 364678.76 | 4316362.97 | Аналитический метод | 0.1 | Закрепление отсутствует |
| 6554 | 364474.85 | 4316543.75 | Аналитический метод | 0.1 | Закрепление отсутствует |
| 6555 | 364467.23 | 4316344.32 | Аналитический метод | 0.1 | Закрепление отсутствует |
| 6556 | 364536.08 | 4316341.38 | Аналитический метод | 0.1 | Закрепление отсутствует |
| 6557 | 364570.92 | 4316339.02 | Аналитический метод | 0.1 | Закрепление отсутствует |
| 6558 | 364664.38 | 4316335.60 | Аналитический метод | 0.1 | Закрепление отсутствует |
| 6552 | 364679.16 | 4316362.54 | Аналитический метод | 0.1 | Закрепление отсутствует |
| 6559 | 364706.24 | 4316524.58 | Аналитический метод | 0.1 | Закрепление отсутствует |
| 6560 | 364705.18 | 4316524.57 | Аналитический метод | 0.1 | Закрепление отсутствует |
| 6561 | 364495.11 | 4316555.78 | Аналитический метод | 0.1 | Закрепление отсутствует |
| 6562 | 364687.82 | 4316379.72 | Аналитический метод | 0.1 | Закрепление отсутствует |
| 6563 | 364688.40 | 4316379.37 | Аналитический метод | 0.1 | Закрепление отсутствует |
| 6564 | 364697.06 | 4316395.15 | Аналитический метод | 0.1 | Закрепление отсутствует |
| 6559 | 364706.24 | 4316524.58 | Аналитический метод | 0.1 | Закрепление отсутствует |

| 2. Сведения о характерных точках границ объекта | | | | | |
|-------------------------------------------------|---------------|------------|--------------------------------------------------------|---------------------------------------------------------------------------------------|-------------------------------------------------------------------|
| Обозначение характерных точек границ | Координаты, м | | Метод определения координат характерной точки | Средняя квадратическая погрешность положения характерной точки (Мп), м | Описание обозначения точки на местности (при наличии) |
| | X | Y | | | |
| 1 | 2 | 3 | 4 | 5 | 6 |
| 6565 | 364712.41 | 4316611.24 | Аналитический метод | 0.1 | Закрепление отсутствует |
| 6566 | 364712.18 | 4316611.17 | Аналитический метод | 0.1 | Закрепление отсутствует |
| 6567 | 364395.74 | 4316872.24 | Аналитический метод | 0.1 | Закрепление отсутствует |
| 6568 | 364322.67 | 4316932.53 | Аналитический метод | 0.1 | Закрепление отсутствует |
| 6569 | 364288.14 | 4316929.23 | Аналитический метод | 0.1 | Закрепление отсутствует |
| 6570 | 364423.31 | 4316624.96 | Аналитический метод | 0.1 | Закрепление отсутствует |
| 6571 | 364461.61 | 4316587.34 | Аналитический метод | 0.1 | Закрепление отсутствует |
| 6572 | 364476.72 | 4316572.49 | Аналитический метод | 0.1 | Закрепление отсутствует |
| 6573 | 364594.99 | 4316558.23 | Аналитический метод | 0.1 | Закрепление отсутствует |
| 6574 | 364595.08 | 4316560.57 | Аналитический метод | 0.1 | Закрепление отсутствует |
| 6575 | 364599.16 | 4316618.23 | Аналитический метод | 0.1 | Закрепление отсутствует |
| 6576 | 364712.29 | 4316609.88 | Аналитический метод | 0.1 | Закрепление отсутствует |
| 6565 | 364712.41 | 4316611.24 | Аналитический метод | 0.1 | Закрепление отсутствует |
| 6577 | 364835.88 | 4318333.03 | Аналитический метод | 0.1 | Закрепление отсутствует |
| 6578 | 364754.70 | 4318339.20 | Аналитический метод | 0.1 | Закрепление отсутствует |
| 6579 | 364754.55 | 4318337.06 | Аналитический метод | 0.1 | Закрепление отсутствует |
| 6580 | 364751.95 | 4318307.35 | Аналитический метод | 0.1 | Закрепление отсутствует |
| 6581 | 364738.31 | 4318096.32 | Аналитический метод | 0.1 | Закрепление отсутствует |
| 6582 | 364532.10 | 4318105.57 | Аналитический метод | 0.1 | Закрепление отсутствует |
| 6583 | 364543.06 | 4318320.01 | Аналитический метод | 0.1 | Закрепление отсутствует |
| 6584 | 364545.03 | 4318351.84 | Аналитический метод | 0.1 | Закрепление отсутствует |
| 6585 | 364545.06 | 4318354.13 | Аналитический метод | 0.1 | Закрепление отсутствует |
| 6586 | 364395.31 | 4318364.50 | Аналитический метод | 0.1 | Закрепление отсутствует |
| 6587 | 364395.32 | 4318363.87 | Аналитический метод | 0.1 | Закрепление отсутствует |
| 6588 | 364329.06 | 4317485.79 | Аналитический метод | 0.1 | Закрепление отсутствует |

| 2. Сведения о характерных точках границ объекта | | | | | |
|-------------------------------------------------|---------------|------------|--------------------------------------------------------|---------------------------------------------------------------------------------------|-------------------------------------------------------------------|
| Обозначение характерных точек границ | Координаты, м | | Метод определения координат характерной точки | Средняя квадратическая погрешность положения характерной точки (Mt), м | Описание обозначения точки на местности (при наличии) |
| | X | Y | | | |
| 1 | 2 | 3 | 4 | 5 | 6 |
| 6589 | 364292.32 | 4316999.02 | Аналитический метод | 0.1 | Закрепление отсутствует |
| 6590 | 364303.90 | 4316997.96 | Аналитический метод | 0.1 | Закрепление отсутствует |
| 6591 | 364379.63 | 4316933.53 | Аналитический метод | 0.1 | Закрепление отсутствует |
| 6592 | 364448.73 | 4316873.88 | Аналитический метод | 0.1 | Закрепление отсутствует |
| 6593 | 364714.66 | 4316644.37 | Аналитический метод | 0.1 | Закрепление отсутствует |
| 6594 | 364714.77 | 4316644.35 | Аналитический метод | 0.1 | Закрепление отсутствует |
| 6595 | 364745.25 | 4317071.68 | Аналитический метод | 0.1 | Закрепление отсутствует |
| 6596 | 364743.96 | 4317070.84 | Аналитический метод | 0.1 | Закрепление отсутствует |
| 6597 | 364651.18 | 4317077.24 | Аналитический метод | 0.1 | Закрепление отсутствует |
| 6598 | 364656.47 | 4317154.06 | Аналитический метод | 0.1 | Закрепление отсутствует |
| 6599 | 364657.47 | 4317153.99 | Аналитический метод | 0.1 | Закрепление отсутствует |
| 6600 | 364657.86 | 4317174.01 | Аналитический метод | 0.1 | Закрепление отсутствует |
| 6601 | 364618.85 | 4317189.73 | Аналитический метод | 0.1 | Закрепление отсутствует |
| 6602 | 364622.73 | 4317246.11 | Аналитический метод | 0.1 | Закрепление отсутствует |
| 6603 | 364718.50 | 4317239.50 | Аналитический метод | 0.1 | Закрепление отсутствует |
| 6604 | 364716.65 | 4317212.56 | Аналитический метод | 0.1 | Закрепление отсутствует |
| 6605 | 364753.56 | 4317210.01 | Аналитический метод | 0.1 | Закрепление отсутствует |
| 6606 | 364755.18 | 4317209.98 | Аналитический метод | 0.1 | Закрепление отсутствует |
| 6607 | 364772.09 | 4317445.48 | Аналитический метод | 0.1 | Закрепление отсутствует |
| 6577 | 364835.88 | 4318333.03 | Аналитический метод | 0.1 | Закрепление отсутствует |
| 6608 | 365358.62 | 4314282.96 | Аналитический метод | 0.1 | Закрепление отсутствует |
| 6609 | 365230.11 | 4314364.12 | Аналитический метод | 0.1 | Закрепление отсутствует |
| 6610 | 365259.16 | 4314903.45 | Аналитический метод | 0.1 | Закрепление отсутствует |
| 6611 | 365242.18 | 4314956.72 | Аналитический метод | 0.1 | Закрепление отсутствует |
| 6612 | 365233.61 | 4314827.43 | Аналитический метод | 0.1 | Закрепление отсутствует |

| 2. Сведения о характерных точках границ объекта | | | | | |
|-------------------------------------------------|---------------|------------|--------------------------------------------------------|---------------------------------------------------------------------------------------|-------------------------------------------------------------------|
| Обозначение характерных точек границ | Координаты, м | | Метод определения координат характерной точки | Средняя квадратическая погрешность положения характерной точки (Mt), м | Описание обозначения точки на местности (при наличии) |
| | X | Y | | | |
| 1 | 2 | 3 | 4 | 5 | 6 |
| 6613 | 365211.96 | 4314500.46 | Аналитический метод | 0.1 | Закрепление отсутствует |
| 6614 | 365207.23 | 4314429.16 | Аналитический метод | 0.1 | Закрепление отсутствует |
| 6615 | 365193.63 | 4314324.65 | Аналитический метод | 0.1 | Закрепление отсутствует |
| 6608 | 365358.62 | 4314282.96 | Аналитический метод | 0.1 | Закрепление отсутствует |
| 6616 | 365514.88 | 4323395.40 | Аналитический метод | 0.1 | Закрепление отсутствует |
| 6617 | 365253.77 | 4323399.31 | Аналитический метод | 0.1 | Закрепление отсутствует |
| 6618 | 364621.24 | 4323408.79 | Аналитический метод | 0.1 | Закрепление отсутствует |
| 6619 | 364608.45 | 4323228.61 | Аналитический метод | 0.1 | Закрепление отсутствует |
| 6620 | 364854.26 | 4322969.18 | Аналитический метод | 0.1 | Закрепление отсутствует |
| 6621 | 365078.03 | 4322731.07 | Аналитический метод | 0.1 | Закрепление отсутствует |
| 6622 | 365357.25 | 4322688.10 | Аналитический метод | 0.1 | Закрепление отсутствует |
| 6623 | 365376.52 | 4322685.93 | Аналитический метод | 0.1 | Закрепление отсутствует |
| 6624 | 365443.40 | 4322682.65 | Аналитический метод | 0.1 | Закрепление отсутствует |
| 6625 | 365471.71 | 4322759.91 | Аналитический метод | 0.1 | Закрепление отсутствует |
| 6626 | 365489.97 | 4322993.37 | Аналитический метод | 0.1 | Закрепление отсутствует |
| 6627 | 365505.16 | 4323226.00 | Аналитический метод | 0.1 | Закрепление отсутствует |
| 6628 | 365505.37 | 4323229.44 | Аналитический метод | 0.1 | Закрепление отсутствует |
| 6616 | 365514.88 | 4323395.40 | Аналитический метод | 0.1 | Закрепление отсутствует |
| 6629 | 365712.19 | 4314657.97 | Аналитический метод | 0.1 | Закрепление отсутствует |
| 6630 | 365657.02 | 4314781.72 | Аналитический метод | 0.1 | Закрепление отсутствует |
| 6631 | 365655.73 | 4314781.04 | Аналитический метод | 0.1 | Закрепление отсутствует |
| 6632 | 365456.80 | 4314900.79 | Аналитический метод | 0.1 | Закрепление отсутствует |
| 6633 | 365458.37 | 4314879.96 | Аналитический метод | 0.1 | Закрепление отсутствует |
| 6634 | 365468.53 | 4314860.22 | Аналитический метод | 0.1 | Закрепление отсутствует |
| 6635 | 365486.01 | 4314837.46 | Аналитический метод | 0.1 | Закрепление отсутствует |

| 2. Сведения о характерных точках границ объекта | | | | | |
|-------------------------------------------------|---------------|------------|--------------------------------------------------------|---------------------------------------------------------------------------------------|-------------------------------------------------------------------|
| Обозначение характерных точек границ | Координаты, м | | Метод определения координат характерной точки | Средняя квадратическая погрешность положения характерной точки (Mt), м | Описание обозначения точки на местности (при наличии) |
| | X | Y | | | |
| 1 | 2 | 3 | 4 | 5 | 6 |
| 6636 | 365491.02 | 4314823.09 | Аналитический метод | 0.1 | Закрепление отсутствует |
| 6637 | 365495.57 | 4314787.18 | Аналитический метод | 0.1 | Закрепление отсутствует |
| 6638 | 365498.36 | 4314769.44 | Аналитический метод | 0.1 | Закрепление отсутствует |
| 6639 | 365515.96 | 4314734.15 | Аналитический метод | 0.1 | Закрепление отсутствует |
| 6640 | 365539.91 | 4314703.43 | Аналитический метод | 0.1 | Закрепление отсутствует |
| 6641 | 365558.07 | 4314676.12 | Аналитический метод | 0.1 | Закрепление отсутствует |
| 6642 | 365572.27 | 4314635.03 | Аналитический метод | 0.1 | Закрепление отсутствует |
| 6643 | 365584.72 | 4314619.15 | Аналитический метод | 0.1 | Закрепление отсутствует |
| 6644 | 365601.65 | 4314610.47 | Аналитический метод | 0.1 | Закрепление отсутствует |
| 6645 | 365642.81 | 4314611.13 | Аналитический метод | 0.1 | Закрепление отсутствует |
| 6646 | 365654.36 | 4314604.32 | Аналитический метод | 0.1 | Закрепление отсутствует |
| 6647 | 365681.27 | 4314587.43 | Аналитический метод | 0.1 | Закрепление отсутствует |
| 6648 | 365689.57 | 4314584.35 | Аналитический метод | 0.1 | Закрепление отсутствует |
| 6649 | 365695.24 | 4314593.98 | Аналитический метод | 0.1 | Закрепление отсутствует |
| 6650 | 365699.77 | 4314623.24 | Аналитический метод | 0.1 | Закрепление отсутствует |
| 6651 | 365704.16 | 4314635.97 | Аналитический метод | 0.1 | Закрепление отсутствует |
| 6629 | 365712.19 | 4314657.97 | Аналитический метод | 0.1 | Закрепление отсутствует |
| 6652 | 365771.21 | 4314805.23 | Аналитический метод | 0.1 | Закрепление отсутствует |
| 6653 | 365771.11 | 4314834.06 | Аналитический метод | 0.1 | Закрепление отсутствует |
| 6654 | 365754.57 | 4314833.46 | Аналитический метод | 0.1 | Закрепление отсутствует |
| 6655 | 365666.90 | 4314786.95 | Аналитический метод | 0.1 | Закрепление отсутствует |
| 6656 | 365690.01 | 4314743.20 | Аналитический метод | 0.1 | Закрепление отсутствует |
| 6657 | 365721.78 | 4314666.32 | Аналитический метод | 0.1 | Закрепление отсутствует |
| 6658 | 365733.31 | 4314659.02 | Аналитический метод | 0.1 | Закрепление отсутствует |
| 6659 | 365743.44 | 4314682.38 | Аналитический метод | 0.1 | Закрепление отсутствует |

| 2. Сведения о характерных точках границ объекта | | | | | |
|-------------------------------------------------|---------------|------------|--------------------------------------------------------|---------------------------------------------------------------------------------------|-------------------------------------------------------------------|
| Обозначение характерных точек границ | Координаты, м | | Метод определения координат характерной точки | Средняя квадратическая погрешность положения характерной точки (Mt), м | Описание обозначения точки на местности (при наличии) |
| | X | Y | | | |
| 1 | 2 | 3 | 4 | 5 | 6 |
| 6660 | 365750.27 | 4314715.98 | Аналитический метод | 0.1 | Закрепление отсутствует |
| 6661 | 365767.08 | 4314741.86 | Аналитический метод | 0.1 | Закрепление отсутствует |
| 6662 | 365770.63 | 4314776.34 | Аналитический метод | 0.1 | Закрепление отсутствует |
| 6652 | 365771.21 | 4314805.23 | Аналитический метод | 0.1 | Закрепление отсутствует |
| 6663 | 365935.01 | 4323480.63 | Аналитический метод | 0.1 | Закрепление отсутствует |
| 6664 | 365900.12 | 4323544.29 | Аналитический метод | 0.1 | Закрепление отсутствует |
| 6665 | 365780.31 | 4323826.74 | Аналитический метод | 0.1 | Закрепление отсутствует |
| 6666 | 365658.13 | 4324122.04 | Аналитический метод | 0.1 | Закрепление отсутствует |
| 6667 | 365646.30 | 4324133.13 | Аналитический метод | 0.1 | Закрепление отсутствует |
| 6668 | 365361.83 | 4324158.83 | Аналитический метод | 0.1 | Закрепление отсутствует |
| 6669 | 365077.11 | 4324184.97 | Аналитический метод | 0.1 | Закрепление отсутствует |
| 6670 | 364915.47 | 4324199.54 | Аналитический метод | 0.1 | Закрепление отсутствует |
| 6671 | 364915.47 | 4325365.28 | Аналитический метод | 0.1 | Закрепление отсутствует |
| 6672 | 364393.93 | 4325365.28 | Аналитический метод | 0.1 | Закрепление отсутствует |
| 6673 | 364391.57 | 4325821.82 | Аналитический метод | 0.1 | Закрепление отсутствует |
| 6674 | 363985.79 | 4325836.95 | Аналитический метод | 0.1 | Закрепление отсутствует |
| 6675 | 363985.79 | 4326268.55 | Аналитический метод | 0.1 | Закрепление отсутствует |
| 6676 | 364603.82 | 4326268.55 | Аналитический метод | 0.1 | Закрепление отсутствует |
| 6677 | 364603.82 | 4326877.19 | Аналитический метод | 0.1 | Закрепление отсутствует |
| 6678 | 364264.72 | 4326951.03 | Аналитический метод | 0.1 | Закрепление отсутствует |
| 6679 | 364264.16 | 4326950.01 | Аналитический метод | 0.1 | Закрепление отсутствует |
| 6680 | 364296.09 | 4326710.70 | Аналитический метод | 0.1 | Закрепление отсутствует |
| 6681 | 364324.12 | 4326716.75 | Аналитический метод | 0.1 | Закрепление отсутствует |
| 6682 | 364420.41 | 4326790.10 | Аналитический метод | 0.1 | Закрепление отсутствует |
| 6683 | 364429.61 | 4326847.99 | Аналитический метод | 0.1 | Закрепление отсутствует |

| 2. Сведения о характерных точках границ объекта | | | | | |
|-------------------------------------------------|---------------|------------|--------------------------------------------------------|---------------------------------------------------------------------------------------|-------------------------------------------------------------------|
| Обозначение характерных точек границ | Координаты, м | | Метод определения координат характерной точки | Средняя квадратическая погрешность положения характерной точки (Mt), м | Описание обозначения точки на местности (при наличии) |
| | X | Y | | | |
| 1 | 2 | 3 | 4 | 5 | 6 |
| 6684 | 364512.48 | 4326839.13 | Аналитический метод | 0.1 | Закрепление отсутствует |
| 6685 | 364506.23 | 4326770.59 | Аналитический метод | 0.1 | Закрепление отсутствует |
| 6686 | 364450.63 | 4326777.25 | Аналитический метод | 0.1 | Закрепление отсутствует |
| 6687 | 364435.65 | 4326737.19 | Аналитический метод | 0.1 | Закрепление отсутствует |
| 6688 | 364404.90 | 4326689.30 | Аналитический метод | 0.1 | Закрепление отсутствует |
| 6689 | 364419.05 | 4326679.80 | Аналитический метод | 0.1 | Закрепление отсутствует |
| 6690 | 364352.94 | 4326605.06 | Аналитический метод | 0.1 | Закрепление отсутствует |
| 6691 | 364346.55 | 4326548.21 | Аналитический метод | 0.1 | Закрепление отсутствует |
| 6692 | 364287.16 | 4326552.66 | Аналитический метод | 0.1 | Закрепление отсутствует |
| 6693 | 364295.12 | 4326693.75 | Аналитический метод | 0.1 | Закрепление отсутствует |
| 6694 | 364091.27 | 4326725.10 | Аналитический метод | 0.1 | Закрепление отсутствует |
| 6695 | 363923.57 | 4326752.39 | Аналитический метод | 0.1 | Закрепление отсутствует |
| 6696 | 363854.82 | 4326767.05 | Аналитический метод | 0.1 | Закрепление отсутствует |
| 6697 | 363842.45 | 4326768.42 | Аналитический метод | 0.1 | Закрепление отсутствует |
| 6698 | 363837.74 | 4326764.88 | Аналитический метод | 0.1 | Закрепление отсутствует |
| 6699 | 363825.55 | 4326656.88 | Аналитический метод | 0.1 | Закрепление отсутствует |
| 6700 | 363810.90 | 4326431.38 | Аналитический метод | 0.1 | Закрепление отсутствует |
| 6701 | 363715.43 | 4326443.83 | Аналитический метод | 0.1 | Закрепление отсутствует |
| 6702 | 363618.58 | 4326399.20 | Аналитический метод | 0.1 | Закрепление отсутствует |
| 6703 | 363617.61 | 4326382.86 | Аналитический метод | 0.1 | Закрепление отсутствует |
| 6704 | 363629.32 | 4326382.18 | Аналитический метод | 0.1 | Закрепление отсутствует |
| 6705 | 363628.49 | 4326369.53 | Аналитический метод | 0.1 | Закрепление отсутствует |
| 6706 | 363615.82 | 4326370.24 | Аналитический метод | 0.1 | Закрепление отсутствует |
| 6707 | 363611.11 | 4326290.69 | Аналитический метод | 0.1 | Закрепление отсутствует |
| 6708 | 363607.26 | 4326225.56 | Аналитический метод | 0.1 | Закрепление отсутствует |

| 2. Сведения о характерных точках границ объекта | | | | | |
|-------------------------------------------------|---------------|------------|--------------------------------------------------------|---------------------------------------------------------------------------------------|-------------------------------------------------------------------|
| Обозначение характерных точек границ | Координаты, м | | Метод определения координат характерной точки | Средняя квадратическая погрешность положения характерной точки (M1), м | Описание обозначения точки на местности (при наличии) |
| | X | Y | | | |
| 1 | 2 | 3 | 4 | 5 | 6 |
| 6709 | 363425.55 | 4326224.85 | Аналитический метод | 0.1 | Закрепление отсутствует |
| 6710 | 363363.49 | 4326258.91 | Аналитический метод | 0.1 | Закрепление отсутствует |
| 6711 | 363350.53 | 4326271.29 | Аналитический метод | 0.1 | Закрепление отсутствует |
| 6712 | 363350.08 | 4326309.33 | Аналитический метод | 0.1 | Закрепление отсутствует |
| 6713 | 363338.86 | 4326309.30 | Аналитический метод | 0.1 | Закрепление отсутствует |
| 6714 | 363317.97 | 4326336.69 | Аналитический метод | 0.1 | Закрепление отсутствует |
| 6715 | 363289.46 | 4326311.29 | Аналитический метод | 0.1 | Закрепление отсутствует |
| 6716 | 363158.40 | 4326276.25 | Аналитический метод | 0.1 | Закрепление отсутствует |
| 6717 | 363027.01 | 4326156.39 | Аналитический метод | 0.1 | Закрепление отсутствует |
| 6718 | 363025.54 | 4326156.47 | Аналитический метод | 0.1 | Закрепление отсутствует |
| 6719 | 362982.57 | 4326117.23 | Аналитический метод | 0.1 | Закрепление отсутствует |
| 6720 | 362925.25 | 4326122.03 | Аналитический метод | 0.1 | Закрепление отсутствует |
| 6721 | 362921.88 | 4326126.25 | Аналитический метод | 0.1 | Закрепление отсутствует |
| 6722 | 362981.17 | 4326121.38 | Аналитический метод | 0.1 | Закрепление отсутствует |
| 6723 | 363023.62 | 4326160.10 | Аналитический метод | 0.1 | Закрепление отсутствует |
| 6724 | 363001.68 | 4326181.94 | Аналитический метод | 0.1 | Закрепление отсутствует |
| 6725 | 362950.31 | 4326236.60 | Аналитический метод | 0.1 | Закрепление отсутствует |
| 6726 | 362929.34 | 4326233.07 | Аналитический метод | 0.1 | Закрепление отсутствует |
| 6727 | 362900.79 | 4326158.67 | Аналитический метод | 0.1 | Закрепление отсутствует |
| 6728 | 362893.16 | 4326159.29 | Аналитический метод | 0.1 | Закрепление отсутствует |
| 6729 | 362891.28 | 4326161.83 | Аналитический метод | 0.1 | Закрепление отсутствует |
| 6730 | 362916.98 | 4326235.60 | Аналитический метод | 0.1 | Закрепление отсутствует |
| 6731 | 362917.25 | 4326241.92 | Аналитический метод | 0.1 | Закрепление отсутствует |
| 6732 | 362857.22 | 4326318.93 | Аналитический метод | 0.1 | Закрепление отсутствует |
| 6733 | 362856.29 | 4326318.90 | Аналитический метод | 0.1 | Закрепление отсутствует |

| 2. Сведения о характерных точках границ объекта | | | | | |
|-------------------------------------------------|---------------|------------|--------------------------------------------------------|---------------------------------------------------------------------------------------|-------------------------------------------------------------------|
| Обозначение характерных точек границ | Координаты, м | | Метод определения координат характерной точки | Средняя квадратическая погрешность положения характерной точки (Мп), м | Описание обозначения точки на местности (при наличии) |
| | X | Y | | | |
| 1 | 2 | 3 | 4 | 5 | 6 |
| 6734 | 362849.49 | 4326219.34 | Аналитический метод | 0.1 | Закрепление отсутствует |
| 6735 | 362845.64 | 4326163.19 | Аналитический метод | 0.1 | Закрепление отсутствует |
| 6736 | 362833.23 | 4326164.22 | Аналитический метод | 0.1 | Закрепление отсутствует |
| 6737 | 362833.52 | 4326168.34 | Аналитический метод | 0.1 | Закрепление отсутствует |
| 6738 | 362838.09 | 4326235.04 | Аналитический метод | 0.1 | Закрепление отсутствует |
| 6739 | 362845.81 | 4326347.58 | Аналитический метод | 0.1 | Закрепление отсутствует |
| 6740 | 362860.42 | 4326560.75 | Аналитический метод | 0.1 | Закрепление отсутствует |
| 6741 | 362863.79 | 4326609.90 | Аналитический метод | 0.1 | Закрепление отсутствует |
| 6742 | 362877.00 | 4326802.64 | Аналитический метод | 0.1 | Закрепление отсутствует |
| 6743 | 362877.12 | 4326804.59 | Аналитический метод | 0.1 | Закрепление отсутствует |
| 6744 | 362878.60 | 4326892.19 | Аналитический метод | 0.1 | Закрепление отсутствует |
| 6745 | 362857.86 | 4326977.44 | Аналитический метод | 0.1 | Закрепление отсутствует |
| 6746 | 362797.92 | 4327112.04 | Аналитический метод | 0.1 | Закрепление отсутствует |
| 6747 | 362796.15 | 4327112.10 | Аналитический метод | 0.1 | Закрепление отсутствует |
| 6748 | 362856.84 | 4326977.20 | Аналитический метод | 0.1 | Закрепление отсутствует |
| 6749 | 362877.53 | 4326892.17 | Аналитический метод | 0.1 | Закрепление отсутствует |
| 6750 | 362876.06 | 4326804.73 | Аналитический метод | 0.1 | Закрепление отсутствует |
| 6751 | 362736.13 | 4326778.60 | Аналитический метод | 0.1 | Закрепление отсутствует |
| 6752 | 362735.61 | 4326788.56 | Аналитический метод | 0.1 | Закрепление отсутствует |
| 6753 | 362725.60 | 4326787.35 | Аналитический метод | 0.1 | Закрепление отсутствует |
| 6754 | 362725.49 | 4326774.22 | Аналитический метод | 0.1 | Закрепление отсутствует |
| 6755 | 362875.94 | 4326802.79 | Аналитический метод | 0.1 | Закрепление отсутствует |
| 6756 | 362862.72 | 4326610.07 | Аналитический метод | 0.1 | Закрепление отсутствует |
| 6757 | 362733.49 | 4326539.83 | Аналитический метод | 0.1 | Закрепление отсутствует |
| 6758 | 362710.19 | 4326507.20 | Аналитический метод | 0.1 | Закрепление отсутствует |

| 2. Сведения о характерных точках границ объекта | | | | | |
|-------------------------------------------------|---------------|------------|--------------------------------------------------------|---------------------------------------------------------------------------------------|-------------------------------------------------------------------|
| Обозначение характерных точек границ | Координаты, м | | Метод определения координат характерной точки | Средняя квадратическая погрешность положения характерной точки (Мп), м | Описание обозначения точки на местности (при наличии) |
| | X | Y | | | |
| 1 | 2 | 3 | 4 | 5 | 6 |
| 6759 | 362638.56 | 4326529.23 | Аналитический метод | 0.1 | Закрепление отсутствует |
| 6760 | 362607.66 | 4326538.72 | Аналитический метод | 0.1 | Закрепление отсутствует |
| 6761 | 362540.74 | 4326559.31 | Аналитический метод | 0.1 | Закрепление отсутствует |
| 6762 | 362430.21 | 4326593.30 | Аналитический метод | 0.1 | Закрепление отсутствует |
| 6763 | 362358.12 | 4326505.95 | Аналитический метод | 0.1 | Закрепление отсутствует |
| 6764 | 362320.93 | 4326465.31 | Аналитический метод | 0.1 | Закрепление отсутствует |
| 6765 | 362477.21 | 4326416.25 | Аналитический метод | 0.1 | Закрепление отсутствует |
| 6766 | 362621.48 | 4326371.31 | Аналитический метод | 0.1 | Закрепление отсутствует |
| 6767 | 362654.09 | 4326343.75 | Аналитический метод | 0.1 | Закрепление отсутствует |
| 6768 | 362731.44 | 4326244.06 | Аналитический метод | 0.1 | Закрепление отсутствует |
| 6769 | 362745.10 | 4326226.44 | Аналитический метод | 0.1 | Закрепление отсутствует |
| 6770 | 362779.74 | 4326181.79 | Аналитический метод | 0.1 | Закрепление отсутствует |
| 6771 | 362792.76 | 4326167.52 | Аналитический метод | 0.1 | Закрепление отсутствует |
| 6772 | 362791.91 | 4326167.59 | Аналитический метод | 0.1 | Закрепление отсутствует |
| 6773 | 362804.86 | 4326135.84 | Аналитический метод | 0.1 | Закрепление отсутствует |
| 6774 | 362823.03 | 4326134.35 | Аналитический метод | 0.1 | Закрепление отсутствует |
| 6775 | 362829.62 | 4326127.15 | Аналитический метод | 0.1 | Закрепление отсутствует |
| 6776 | 362830.60 | 4326125.87 | Аналитический метод | 0.1 | Закрепление отсутствует |
| 6777 | 362831.14 | 4326133.68 | Аналитический метод | 0.1 | Закрепление отсутствует |
| 6778 | 362843.56 | 4326132.66 | Аналитический метод | 0.1 | Закрепление отсутствует |
| 6779 | 362866.95 | 4326130.75 | Аналитический метод | 0.1 | Закрепление отсутствует |
| 6780 | 362870.32 | 4326127.04 | Аналитический метод | 0.1 | Закрепление отсутствует |
| 6781 | 362844.24 | 4326129.41 | Аналитический метод | 0.1 | Закрепление отсутствует |
| 6782 | 362843.09 | 4326112.40 | Аналитический метод | 0.1 | Закрепление отсутствует |
| 6783 | 362833.15 | 4325966.94 | Аналитический метод | 0.1 | Закрепление отсутствует |

| 2. Сведения о характерных точках границ объекта | | | | | |
|-------------------------------------------------|---------------|------------|--------------------------------------------------------|----------------------------------------------------------------------------------------------------|-------------------------------------------------------------------|
| Обозначение характерных точек границ | Координаты, м | | Метод определения координат характерной точки | Средняя квадратическая погрешность положения характерной точки (M ₁), м | Описание обозначения точки на местности (при наличии) |
| | X | Y | | | |
| 1 | 2 | 3 | 4 | 5 | 6 |
| 6784 | 362842.87 | 4325957.06 | Аналитический метод | 0.1 | Закрепление отсутствует |
| 6785 | 362840.07 | 4325917.12 | Аналитический метод | 0.1 | Закрепление отсутствует |
| 6786 | 362885.75 | 4325870.68 | Аналитический метод | 0.1 | Закрепление отсутствует |
| 6787 | 363124.58 | 4325619.56 | Аналитический метод | 0.1 | Закрепление отсутствует |
| 6788 | 363219.11 | 4325572.58 | Аналитический метод | 0.1 | Закрепление отсутствует |
| 6789 | 363355.91 | 4325373.46 | Аналитический метод | 0.1 | Закрепление отсутствует |
| 6790 | 363550.76 | 4325114.61 | Аналитический метод | 0.1 | Закрепление отсутствует |
| 6791 | 363674.30 | 4324951.29 | Аналитический метод | 0.1 | Закрепление отсутствует |
| 6792 | 363738.88 | 4324858.37 | Аналитический метод | 0.1 | Закрепление отсутствует |
| 6793 | 363771.86 | 4324810.92 | Аналитический метод | 0.1 | Закрепление отсутствует |
| 6794 | 363797.62 | 4324777.22 | Аналитический метод | 0.1 | Закрепление отсутствует |
| 6795 | 363837.88 | 4324724.13 | Аналитический метод | 0.1 | Закрепление отсутствует |
| 6796 | 363880.15 | 4324718.31 | Аналитический метод | 0.1 | Закрепление отсутствует |
| 6797 | 363944.68 | 4324709.48 | Аналитический метод | 0.1 | Закрепление отсутствует |
| 6798 | 364070.32 | 4324692.22 | Аналитический метод | 0.1 | Закрепление отсутствует |
| 6799 | 364058.82 | 4324773.25 | Аналитический метод | 0.1 | Закрепление отсутствует |
| 6800 | 364210.18 | 4324847.50 | Аналитический метод | 0.1 | Закрепление отсутствует |
| 6801 | 364362.72 | 4325084.56 | Аналитический метод | 0.1 | Закрепление отсутствует |
| 6802 | 364454.54 | 4325160.27 | Аналитический метод | 0.1 | Закрепление отсутствует |
| 6803 | 364615.86 | 4325145.43 | Аналитический метод | 0.1 | Закрепление отсутствует |
| 6804 | 364638.49 | 4325143.61 | Аналитический метод | 0.1 | Закрепление отсутствует |
| 6805 | 364616.94 | 4324479.13 | Аналитический метод | 0.1 | Закрепление отсутствует |
| 6806 | 364579.01 | 4324406.05 | Аналитический метод | 0.1 | Закрепление отсутствует |
| 6807 | 364510.09 | 4324392.25 | Аналитический метод | 0.1 | Закрепление отсутствует |
| 6808 | 364492.27 | 4324388.73 | Аналитический метод | 0.1 | Закрепление отсутствует |

| 2. Сведения о характерных точках границ объекта | | | | | |
|-------------------------------------------------|---------------|------------|--------------------------------------------------------|---------------------------------------------------------------------------------------|-------------------------------------------------------------------|
| Обозначение характерных точек границ | Координаты, м | | Метод определения координат характерной точки | Средняя квадратическая погрешность положения характерной точки (Mt), м | Описание обозначения точки на местности (при наличии) |
| | X | Y | | | |
| 1 | 2 | 3 | 4 | 5 | 6 |
| 6809 | 364084.31 | 4324642.24 | Аналитический метод | 0.1 | Закрепление отсутствует |
| 6810 | 363991.16 | 4324653.14 | Аналитический метод | 0.1 | Закрепление отсутствует |
| 6811 | 363924.11 | 4324661.02 | Аналитический метод | 0.1 | Закрепление отсутствует |
| 6812 | 363882.59 | 4324665.86 | Аналитический метод | 0.1 | Закрепление отсутствует |
| 6813 | 363931.31 | 4324602.36 | Аналитический метод | 0.1 | Закрепление отсутствует |
| 6814 | 364059.18 | 4324433.13 | Аналитический метод | 0.1 | Закрепление отсутствует |
| 6815 | 364178.26 | 4324261.81 | Аналитический метод | 0.1 | Закрепление отсутствует |
| 6816 | 364306.97 | 4324079.03 | Аналитический метод | 0.1 | Закрепление отсутствует |
| 6817 | 364249.78 | 4323983.74 | Аналитический метод | 0.1 | Закрепление отсутствует |
| 6818 | 364037.62 | 4323647.19 | Аналитический метод | 0.1 | Закрепление отсутствует |
| 6819 | 363992.16 | 4323575.77 | Аналитический метод | 0.1 | Закрепление отсутствует |
| 6820 | 364026.82 | 4323574.07 | Аналитический метод | 0.1 | Закрепление отсутствует |
| 6821 | 364590.91 | 4323546.45 | Аналитический метод | 0.1 | Закрепление отсутствует |
| 6822 | 364630.88 | 4323544.49 | Аналитический метод | 0.1 | Закрепление отсутствует |
| 6823 | 365521.89 | 4323500.86 | Аналитический метод | 0.1 | Закрепление отсутствует |
| 6824 | 365536.29 | 4323500.16 | Аналитический метод | 0.1 | Закрепление отсутствует |
| 6825 | 365551.87 | 4323499.40 | Аналитический метод | 0.1 | Закрепление отсутствует |
| 6826 | 365633.69 | 4323495.38 | Аналитический метод | 0.1 | Закрепление отсутствует |
| 6827 | 365918.54 | 4323481.44 | Аналитический метод | 0.1 | Закрепление отсутствует |
| 6663 | 365935.01 | 4323480.63 | Аналитический метод | 0.1 | Закрепление отсутствует |
| 6828 | 362892.57 | 4326095.83 | Аналитический метод | 0.1 | Закрепление отсутствует |
| 6829 | 362888.83 | 4326044.29 | Аналитический метод | 0.1 | Закрепление отсутствует |
| 6830 | 362887.52 | 4326043.18 | Аналитический метод | 0.1 | Закрепление отсутствует |
| 6831 | 362879.74 | 4326057.17 | Аналитический метод | 0.1 | Закрепление отсутствует |
| 6832 | 362883.70 | 4326111.78 | Аналитический метод | 0.1 | Закрепление отсутствует |

| 2. Сведения о характерных точках границ объекта | | | | | |
|-------------------------------------------------|---------------|------------|--------------------------------------------------------|--------------------------------------------------------------------------------------|-------------------------------------------------------------------|
| Обозначение характерных точек границ | Координаты, м | | Метод определения координат характерной точки | Средняя квадратическая погрешность положения характерной точки (M), м | Описание обозначения точки на местности (при наличии) |
| | X | Y | | | |
| 1 | 2 | 3 | 4 | 5 | 6 |
| 6828 | 362892.57 | 4326095.83 | Аналитический метод | 0.1 | Закрепление отсутствует |
| 6833 | 366371.38 | 4323428.45 | Аналитический метод | 0.1 | Закрепление отсутствует |
| 6834 | 365610.04 | 4323466.85 | Аналитический метод | 0.1 | Закрепление отсутствует |
| 6835 | 363722.79 | 4323562.04 | Аналитический метод | 0.1 | Закрепление отсутствует |
| 6836 | 363617.95 | 4323629.80 | Аналитический метод | 0.1 | Закрепление отсутствует |
| 6837 | 362908.30 | 4324088.48 | Аналитический метод | 0.1 | Закрепление отсутствует |
| 6838 | 362930.68 | 4324072.91 | Аналитический метод | 0.1 | Закрепление отсутствует |
| 6839 | 362935.35 | 4324068.70 | Аналитический метод | 0.1 | Закрепление отсутствует |
| 6840 | 363651.68 | 4323602.89 | Аналитический метод | 0.1 | Закрепление отсутствует |
| 6841 | 363693.37 | 4323573.02 | Аналитический метод | 0.1 | Закрепление отсутствует |
| 6842 | 363730.56 | 4323548.75 | Аналитический метод | 0.1 | Закрепление отсутствует |
| 6843 | 363866.48 | 4323537.03 | Аналитический метод | 0.1 | Закрепление отсутствует |
| 6844 | 364002.47 | 4323528.11 | Аналитический метод | 0.1 | Закрепление отсутствует |
| 6845 | 364077.44 | 4323519.91 | Аналитический метод | 0.1 | Закрепление отсутствует |
| 6846 | 364448.80 | 4323456.47 | Аналитический метод | 0.1 | Закрепление отсутствует |
| 6847 | 364536.53 | 4323446.20 | Аналитический метод | 0.1 | Закрепление отсутствует |
| 6848 | 365434.53 | 4323434.02 | Аналитический метод | 0.1 | Закрепление отсутствует |
| 6849 | 365544.78 | 4323426.77 | Аналитический метод | 0.1 | Закрепление отсутствует |
| 6850 | 365579.43 | 4323426.29 | Аналитический метод | 0.1 | Закрепление отсутствует |
| 6851 | 365584.13 | 4323432.00 | Аналитический метод | 0.1 | Закрепление отсутствует |
| 6852 | 366352.45 | 4323421.58 | Аналитический метод | 0.1 | Закрепление отсутствует |
| 6833 | 366371.38 | 4323428.45 | Аналитический метод | 0.1 | Закрепление отсутствует |
| 6853 | 366374.24 | 4322643.07 | Аналитический метод | 0.1 | Закрепление отсутствует |
| 6854 | 366333.23 | 4322659.43 | Аналитический метод | 0.1 | Закрепление отсутствует |
| 6855 | 366214.03 | 4322881.80 | Аналитический метод | 0.1 | Закрепление отсутствует |

| 2. Сведения о характерных точках границ объекта | | | | | |
|-------------------------------------------------|---------------|------------|--------------------------------------------------------|---------------------------------------------------------------------------------------|-------------------------------------------------------------------|
| Обозначение характерных точек границ | Координаты, м | | Метод определения координат характерной точки | Средняя квадратическая погрешность положения характерной точки (Mt), м | Описание обозначения точки на местности (при наличии) |
| | X | Y | | | |
| 1 | 2 | 3 | 4 | 5 | 6 |
| 6856 | 366111.93 | 4323073.87 | Аналитический метод | 0.1 | Закрепление отсутствует |
| 6857 | 365979.70 | 4323318.01 | Аналитический метод | 0.1 | Закрепление отсутствует |
| 6858 | 365940.76 | 4323389.02 | Аналитический метод | 0.1 | Закрепление отсутствует |
| 6859 | 365544.90 | 4323394.95 | Аналитический метод | 0.1 | Закрепление отсутствует |
| 6860 | 365535.09 | 4323224.17 | Аналитический метод | 0.1 | Закрепление отсутствует |
| 6861 | 365519.90 | 4322991.23 | Аналитический метод | 0.1 | Закрепление отсутствует |
| 6862 | 365501.30 | 4322753.46 | Аналитический метод | 0.1 | Закрепление отсутствует |
| 6863 | 365474.78 | 4322681.10 | Аналитический метод | 0.1 | Закрепление отсутствует |
| 6864 | 365507.71 | 4322679.49 | Аналитический метод | 0.1 | Закрепление отсутствует |
| 6865 | 365778.69 | 4322668.63 | Аналитический метод | 0.1 | Закрепление отсутствует |
| 6866 | 366123.54 | 4322651.36 | Аналитический метод | 0.1 | Закрепление отсутствует |
| 6853 | 366374.24 | 4322643.07 | Аналитический метод | 0.1 | Закрепление отсутствует |
| 6867 | 366493.30 | 4313961.34 | Аналитический метод | 0.1 | Закрепление отсутствует |
| 6868 | 366306.49 | 4313987.97 | Аналитический метод | 0.1 | Закрепление отсутствует |
| 6869 | 366049.70 | 4314050.80 | Аналитический метод | 0.1 | Закрепление отсутствует |
| 6870 | 365746.88 | 4314085.72 | Аналитический метод | 0.1 | Закрепление отсутствует |
| 6871 | 365715.87 | 4314093.87 | Аналитический метод | 0.1 | Закрепление отсутствует |
| 6872 | 365690.65 | 4314113.15 | Аналитический метод | 0.1 | Закрепление отсутствует |
| 6873 | 365658.62 | 4314142.93 | Аналитический метод | 0.1 | Закрепление отсутствует |
| 6874 | 365630.75 | 4314189.46 | Аналитический метод | 0.1 | Закрепление отсутствует |
| 6875 | 365632.15 | 4314202.39 | Аналитический метод | 0.1 | Закрепление отсутствует |
| 6876 | 365639.15 | 4314209.43 | Аналитический метод | 0.1 | Закрепление отсутствует |
| 6877 | 365695.28 | 4314209.57 | Аналитический метод | 0.1 | Закрепление отсутствует |
| 6878 | 365740.40 | 4314202.44 | Аналитический метод | 0.1 | Закрепление отсутствует |
| 6879 | 365760.51 | 4314196.04 | Аналитический метод | 0.1 | Закрепление отсутствует |

| 2. Сведения о характерных точках границ объекта | | | | | |
|-------------------------------------------------|---------------|------------|--------------------------------------------------------|----------------------------------------------------------------------------------------------------|-------------------------------------------------------------------|
| Обозначение характерных точек границ | Координаты, м | | Метод определения координат характерной точки | Средняя квадратическая погрешность положения характерной точки (M ₁), м | Описание обозначения точки на местности (при наличии) |
| | X | Y | | | |
| 1 | 2 | 3 | 4 | 5 | 6 |
| 6880 | 365765.46 | 4314209.73 | Аналитический метод | 0.1 | Закрепление отсутствует |
| 6881 | 365717.92 | 4314247.10 | Аналитический метод | 0.1 | Закрепление отсутствует |
| 6882 | 365714.21 | 4314265.90 | Аналитический метод | 0.1 | Закрепление отсутствует |
| 6883 | 365721.99 | 4314284.41 | Аналитический метод | 0.1 | Закрепление отсутствует |
| 6884 | 365751.60 | 4314299.40 | Аналитический метод | 0.1 | Закрепление отсутствует |
| 6885 | 365751.91 | 4314318.42 | Аналитический метод | 0.1 | Закрепление отсутствует |
| 6886 | 365712.25 | 4314382.80 | Аналитический метод | 0.1 | Закрепление отсутствует |
| 6887 | 365692.56 | 4314424.26 | Аналитический метод | 0.1 | Закрепление отсутствует |
| 6888 | 365690.25 | 4314463.52 | Аналитический метод | 0.1 | Закрепление отсутствует |
| 6889 | 365666.19 | 4314485.22 | Аналитический метод | 0.1 | Закрепление отсутствует |
| 6890 | 365651.13 | 4314499.29 | Аналитический метод | 0.1 | Закрепление отсутствует |
| 6891 | 365634.99 | 4314526.97 | Аналитический метод | 0.1 | Закрепление отсутствует |
| 6892 | 365609.24 | 4314538.77 | Аналитический метод | 0.1 | Закрепление отсутствует |
| 6893 | 365559.41 | 4314535.69 | Аналитический метод | 0.1 | Закрепление отсутствует |
| 6894 | 365542.69 | 4314540.35 | Аналитический метод | 0.1 | Закрепление отсутствует |
| 6895 | 365523.02 | 4314574.79 | Аналитический метод | 0.1 | Закрепление отсутствует |
| 6896 | 365528.16 | 4314598.49 | Аналитический метод | 0.1 | Закрепление отсутствует |
| 6897 | 365546.69 | 4314612.75 | Аналитический метод | 0.1 | Закрепление отсутствует |
| 6898 | 365564.59 | 4314618.02 | Аналитический метод | 0.1 | Закрепление отсутствует |
| 6899 | 365556.05 | 4314661.22 | Аналитический метод | 0.1 | Закрепление отсутствует |
| 6900 | 365516.98 | 4314712.53 | Аналитический метод | 0.1 | Закрепление отсутствует |
| 6901 | 365503.65 | 4314729.99 | Аналитический метод | 0.1 | Закрепление отсутствует |
| 6902 | 365486.43 | 4314763.76 | Аналитический метод | 0.1 | Закрепление отсутствует |
| 6903 | 365482.89 | 4314814.12 | Аналитический метод | 0.1 | Закрепление отсутствует |
| 6904 | 365461.84 | 4314843.14 | Аналитический метод | 0.1 | Закрепление отсутствует |

| 2. Сведения о характерных точках границ объекта | | | | | |
|-------------------------------------------------|---------------|------------|--------------------------------------------------------|----------------------------------------------------------------------------------------------------|-------------------------------------------------------------------|
| Обозначение характерных точек границ | Координаты, м | | Метод определения координат характерной точки | Средняя квадратическая погрешность положения характерной точки (M _t), м | Описание обозначения точки на местности (при наличии) |
| | X | Y | | | |
| 1 | 2 | 3 | 4 | 5 | 6 |
| 6905 | 365446.90 | 4314866.22 | Аналитический метод | 0.1 | Закрепление отсутствует |
| 6906 | 365447.60 | 4314906.32 | Аналитический метод | 0.1 | Закрепление отсутствует |
| 6907 | 365306.30 | 4314991.38 | Аналитический метод | 0.1 | Закрепление отсутствует |
| 6908 | 365268.58 | 4314386.43 | Аналитический метод | 0.1 | Закрепление отсутствует |
| 6909 | 365440.94 | 4314267.27 | Аналитический метод | 0.1 | Закрепление отсутствует |
| 6910 | 365498.16 | 4314112.08 | Аналитический метод | 0.1 | Закрепление отсутствует |
| 6911 | 365644.34 | 4313982.06 | Аналитический метод | 0.1 | Закрепление отсутствует |
| 6912 | 366432.47 | 4313850.18 | Аналитический метод | 0.1 | Закрепление отсутствует |
| 6913 | 366487.69 | 4313945.27 | Аналитический метод | 0.1 | Закрепление отсутствует |
| 6867 | 366493.30 | 4313961.34 | Аналитический метод | 0.1 | Закрепление отсутствует |
| 6914 | 366704.84 | 4314042.30 | Аналитический метод | 0.1 | Закрепление отсутствует |
| 6915 | 366157.07 | 4314824.26 | Аналитический метод | 0.1 | Закрепление отсутствует |
| 6916 | 366048.06 | 4314831.18 | Аналитический метод | 0.1 | Закрепление отсутствует |
| 6917 | 365964.40 | 4314566.35 | Аналитический метод | 0.1 | Закрепление отсутствует |
| 6918 | 365786.42 | 4314691.92 | Аналитический метод | 0.1 | Закрепление отсутствует |
| 6919 | 365785.43 | 4314688.00 | Аналитический метод | 0.1 | Закрепление отсутствует |
| 6920 | 365757.87 | 4314637.27 | Аналитический метод | 0.1 | Закрепление отсутствует |
| 6921 | 365743.01 | 4314610.73 | Аналитический метод | 0.1 | Закрепление отсутствует |
| 6922 | 365748.34 | 4314571.77 | Аналитический метод | 0.1 | Закрепление отсутствует |
| 6923 | 365753.81 | 4314520.27 | Аналитический метод | 0.1 | Закрепление отсутствует |
| 6924 | 365748.59 | 4314502.59 | Аналитический метод | 0.1 | Закрепление отсутствует |
| 6925 | 365731.56 | 4314488.24 | Аналитический метод | 0.1 | Закрепление отсутствует |
| 6926 | 365715.74 | 4314469.78 | Аналитический метод | 0.1 | Закрепление отсутствует |
| 6927 | 365716.07 | 4314438.17 | Аналитический метод | 0.1 | Закрепление отсутствует |
| 6928 | 365716.11 | 4314409.61 | Аналитический метод | 0.1 | Закрепление отсутствует |

| 2. Сведения о характерных точках границ объекта | | | | | |
|-------------------------------------------------|---------------|------------|--------------------------------------------------------|---------------------------------------------------------------------------------------|-------------------------------------------------------------------|
| Обозначение характерных точек границ | Координаты, м | | Метод определения координат характерной точки | Средняя квадратическая погрешность положения характерной точки (Mt), м | Описание обозначения точки на местности (при наличии) |
| | X | Y | | | |
| 1 | 2 | 3 | 4 | 5 | 6 |
| 6929 | 365754.39 | 4314339.80 | Аналитический метод | 0.1 | Закрепление отсутствует |
| 6930 | 365768.53 | 4314326.80 | Аналитический метод | 0.1 | Закрепление отсутствует |
| 6931 | 365777.16 | 4314306.66 | Аналитический метод | 0.1 | Закрепление отсутствует |
| 6932 | 365767.48 | 4314289.79 | Аналитический метод | 0.1 | Закрепление отсутствует |
| 6933 | 365741.41 | 4314275.04 | Аналитический метод | 0.1 | Закрепление отсутствует |
| 6934 | 365727.01 | 4314262.51 | Аналитический метод | 0.1 | Закрепление отсутствует |
| 6935 | 365734.39 | 4314245.97 | Аналитический метод | 0.1 | Закрепление отсутствует |
| 6936 | 365772.01 | 4314217.30 | Аналитический метод | 0.1 | Закрепление отсутствует |
| 6937 | 365782.66 | 4314204.54 | Аналитический метод | 0.1 | Закрепление отсутствует |
| 6938 | 365779.13 | 4314189.75 | Аналитический метод | 0.1 | Закрепление отсутствует |
| 6939 | 365762.52 | 4314188.89 | Аналитический метод | 0.1 | Закрепление отсутствует |
| 6940 | 365696.59 | 4314199.45 | Аналитический метод | 0.1 | Закрепление отсутствует |
| 6941 | 365674.44 | 4314197.97 | Аналитический метод | 0.1 | Закрепление отсутствует |
| 6942 | 365647.93 | 4314198.80 | Аналитический метод | 0.1 | Закрепление отсутствует |
| 6943 | 365644.41 | 4314184.01 | Аналитический метод | 0.1 | Закрепление отсутствует |
| 6944 | 365654.42 | 4314169.28 | Аналитический метод | 0.1 | Закрепление отсутствует |
| 6945 | 365689.68 | 4314128.26 | Аналитический метод | 0.1 | Закрепление отсутствует |
| 6946 | 365720.75 | 4314106.56 | Аналитический метод | 0.1 | Закрепление отсутствует |
| 6947 | 365751.70 | 4314097.41 | Аналитический метод | 0.1 | Закрепление отсутствует |
| 6948 | 365779.57 | 4314094.49 | Аналитический метод | 0.1 | Закрепление отсутствует |
| 6949 | 365807.15 | 4314087.58 | Аналитический метод | 0.1 | Закрепление отсутствует |
| 6950 | 365877.72 | 4314078.70 | Аналитический метод | 0.1 | Закрепление отсутствует |
| 6951 | 365929.06 | 4314074.66 | Аналитический метод | 0.1 | Закрепление отсутствует |
| 6952 | 366052.09 | 4314063.66 | Аналитический метод | 0.1 | Закрепление отсутствует |
| 6953 | 366196.83 | 4314025.61 | Аналитический метод | 0.1 | Закрепление отсутствует |

| 2. Сведения о характерных точках границ объекта | | | | | |
|-------------------------------------------------|---------------|------------|--------------------------------------------------------|---------------------------------------------------------------------------------------|-------------------------------------------------------------------|
| Обозначение характерных точек границ | Координаты, м | | Метод определения координат характерной точки | Средняя квадратическая погрешность положения характерной точки (Mt), м | Описание обозначения точки на местности (при наличии) |
| | X | Y | | | |
| 1 | 2 | 3 | 4 | 5 | 6 |
| 6954 | 366302.70 | 4314005.78 | Аналитический метод | 0.1 | Закрепление отсутствует |
| 6955 | 366382.01 | 4313992.79 | Аналитический метод | 0.1 | Закрепление отсутствует |
| 6956 | 366425.40 | 4313989.79 | Аналитический метод | 0.1 | Закрепление отсутствует |
| 6957 | 366486.48 | 4313981.57 | Аналитический метод | 0.1 | Закрепление отсутствует |
| 6958 | 366499.44 | 4313978.90 | Аналитический метод | 0.1 | Закрепление отсутствует |
| 6959 | 366510.48 | 4314010.52 | Аналитический метод | 0.1 | Закрепление отсутствует |
| 6960 | 366555.00 | 4314086.86 | Аналитический метод | 0.1 | Закрепление отсутствует |
| 6961 | 366684.10 | 4314022.12 | Аналитический метод | 0.1 | Закрепление отсутствует |
| 6914 | 366704.84 | 4314042.30 | Аналитический метод | 0.1 | Закрепление отсутствует |
| 6962 | 366446.23 | 4314165.56 | Аналитический метод | 0.1 | Закрепление отсутствует |
| 6963 | 366441.99 | 4314149.97 | Аналитический метод | 0.1 | Закрепление отсутствует |
| 6964 | 366430.23 | 4314152.38 | Аналитический метод | 0.1 | Закрепление отсутствует |
| 6965 | 366414.68 | 4314157.44 | Аналитический метод | 0.1 | Закрепление отсутствует |
| 6966 | 366399.02 | 4314160.92 | Аналитический метод | 0.1 | Закрепление отсутствует |
| 6967 | 366380.31 | 4314166.20 | Аналитический метод | 0.1 | Закрепление отсутствует |
| 6968 | 366365.60 | 4314172.00 | Аналитический метод | 0.1 | Закрепление отсутствует |
| 6969 | 366363.23 | 4314172.16 | Аналитический метод | 0.1 | Закрепление отсутствует |
| 6970 | 366367.60 | 4314225.08 | Аналитический метод | 0.1 | Закрепление отсутствует |
| 6971 | 366390.79 | 4314203.60 | Аналитический метод | 0.1 | Закрепление отсутствует |
| 6972 | 366428.78 | 4314177.90 | Аналитический метод | 0.1 | Закрепление отсутствует |
| 6962 | 366446.23 | 4314165.56 | Аналитический метод | 0.1 | Закрепление отсутствует |
| 6973 | 366808.37 | 4326400.00 | Аналитический метод | 0.1 | Закрепление отсутствует |
| 6974 | 366226.73 | 4326523.01 | Аналитический метод | 0.1 | Закрепление отсутствует |
| 6975 | 366270.98 | 4325979.56 | Аналитический метод | 0.1 | Закрепление отсутствует |
| 6976 | 366737.19 | 4326068.35 | Аналитический метод | 0.1 | Закрепление отсутствует |

| 2. Сведения о характерных точках границ объекта | | | | | |
|-------------------------------------------------|---------------|------------|--------------------------------------------------------|---------------------------------------------------------------------------------------|-------------------------------------------------------------------|
| Обозначение характерных точек границ | Координаты, м | | Метод определения координат характерной точки | Средняя квадратическая погрешность положения характерной точки (Мп), м | Описание обозначения точки на местности (при наличии) |
| | X | Y | | | |
| 1 | 2 | 3 | 4 | 5 | 6 |
| 6977 | 366781.33 | 4326143.49 | Аналитический метод | 0.1 | Закрепление отсутствует |
| 6973 | 366808.37 | 4326400.00 | Аналитический метод | 0.1 | Закрепление отсутствует |
| 6978 | 366857.65 | 4322766.21 | Аналитический метод | 0.1 | Закрепление отсутствует |
| 6979 | 366790.67 | 4322844.91 | Аналитический метод | 0.1 | Закрепление отсутствует |
| 6980 | 366332.56 | 4323383.15 | Аналитический метод | 0.1 | Закрепление отсутствует |
| 6981 | 365986.76 | 4323388.32 | Аналитический метод | 0.1 | Закрепление отсутствует |
| 6982 | 366147.17 | 4323092.78 | Аналитический метод | 0.1 | Закрепление отсутствует |
| 6983 | 366249.33 | 4322900.63 | Аналитический метод | 0.1 | Закрепление отсутствует |
| 6984 | 366361.60 | 4322691.18 | Аналитический метод | 0.1 | Закрепление отсутствует |
| 6985 | 366453.96 | 4322654.29 | Аналитический метод | 0.1 | Закрепление отсутствует |
| 6986 | 366457.50 | 4322636.05 | Аналитический метод | 0.1 | Закрепление отсутствует |
| 6987 | 366481.54 | 4322631.56 | Аналитический метод | 0.1 | Закрепление отсутствует |
| 6988 | 366539.08 | 4322663.33 | Аналитический метод | 0.1 | Закрепление отсутствует |
| 6989 | 366701.31 | 4322700.60 | Аналитический метод | 0.1 | Закрепление отсутствует |
| 6990 | 366736.03 | 4322660.73 | Аналитический метод | 0.1 | Закрепление отсутствует |
| 6991 | 366739.38 | 4322664.55 | Аналитический метод | 0.1 | Закрепление отсутствует |
| 6992 | 366746.25 | 4322659.75 | Аналитический метод | 0.1 | Закрепление отсутствует |
| 6993 | 366777.23 | 4322689.25 | Аналитический метод | 0.1 | Закрепление отсутствует |
| 6978 | 366857.65 | 4322766.21 | Аналитический метод | 0.1 | Закрепление отсутствует |
| 6994 | 367349.86 | 4313671.95 | Аналитический метод | 0.1 | Закрепление отсутствует |
| 6995 | 367331.98 | 4313672.39 | Аналитический метод | 0.1 | Закрепление отсутствует |
| 6996 | 367264.94 | 4313677.86 | Аналитический метод | 0.1 | Закрепление отсутствует |
| 6997 | 367235.88 | 4313635.25 | Аналитический метод | 0.1 | Закрепление отсутствует |
| 6998 | 367082.79 | 4313762.52 | Аналитический метод | 0.1 | Закрепление отсутствует |
| 6999 | 367043.88 | 4313762.51 | Аналитический метод | 0.1 | Закрепление отсутствует |

| 2. Сведения о характерных точках границ объекта | | | | | |
|-------------------------------------------------|---------------|------------|--------------------------------------------------------|----------------------------------------------------------------------------------------------------|-------------------------------------------------------------------|
| Обозначение характерных точек границ | Координаты, м | | Метод определения координат характерной точки | Средняя квадратическая погрешность положения характерной точки (M _t), м | Описание обозначения точки на местности (при наличии) |
| | X | Y | | | |
| 1 | 2 | 3 | 4 | 5 | 6 |
| 7000 | 366573.80 | 4314019.84 | Аналитический метод | 0.1 | Закрепление отсутствует |
| 7001 | 366553.47 | 4313985.32 | Аналитический метод | 0.1 | Закрепление отсутствует |
| 7002 | 366544.98 | 4313968.74 | Аналитический метод | 0.1 | Закрепление отсутствует |
| 7003 | 366584.80 | 4313953.73 | Аналитический метод | 0.1 | Закрепление отсутствует |
| 7004 | 366648.26 | 4313929.32 | Аналитический метод | 0.1 | Закрепление отсутствует |
| 7005 | 366704.21 | 4313890.37 | Аналитический метод | 0.1 | Закрепление отсутствует |
| 7006 | 366738.70 | 4313859.92 | Аналитический метод | 0.1 | Закрепление отсутствует |
| 7007 | 366762.97 | 4313841.21 | Аналитический метод | 0.1 | Закрепление отсутствует |
| 7008 | 366798.00 | 4313818.74 | Аналитический метод | 0.1 | Закрепление отсутствует |
| 7009 | 366824.91 | 4313801.85 | Аналитический метод | 0.1 | Закрепление отсутствует |
| 7010 | 366866.37 | 4313748.87 | Аналитический метод | 0.1 | Закрепление отсутствует |
| 7011 | 366885.38 | 4313734.02 | Аналитический метод | 0.1 | Закрепление отсутствует |
| 7012 | 367050.75 | 4313660.97 | Аналитический метод | 0.1 | Закрепление отсутствует |
| 7013 | 367272.64 | 4313549.04 | Аналитический метод | 0.1 | Закрепление отсутствует |
| 7014 | 367308.69 | 4313606.43 | Аналитический метод | 0.1 | Закрепление отсутствует |
| 7015 | 367326.03 | 4313634.03 | Аналитический метод | 0.1 | Закрепление отсутствует |
| 6994 | 367349.86 | 4313671.95 | Аналитический метод | 0.1 | Закрепление отсутствует |
| 7016 | 367846.45 | 4312903.22 | Аналитический метод | 0.1 | Закрепление отсутствует |
| 7017 | 367843.38 | 4312910.42 | Аналитический метод | 0.1 | Закрепление отсутствует |
| 7018 | 367825.35 | 4312925.77 | Аналитический метод | 0.1 | Закрепление отсутствует |
| 7019 | 367806.52 | 4312940.33 | Аналитический метод | 0.1 | Закрепление отсутствует |
| 7020 | 367786.97 | 4312960.47 | Аналитический метод | 0.1 | Закрепление отсутствует |
| 7021 | 367760.94 | 4312971.97 | Аналитический метод | 0.1 | Закрепление отсутствует |
| 7022 | 367730.06 | 4312977.19 | Аналитический метод | 0.1 | Закрепление отсутствует |
| 7023 | 367718.21 | 4312981.33 | Аналитический метод | 0.1 | Закрепление отсутствует |

| 2. Сведения о характерных точках границ объекта | | | | | |
|-------------------------------------------------|---------------|------------|--------------------------------------------------------|---------------------------------------------------------------------------------------|-------------------------------------------------------------------|
| Обозначение характерных точек границ | Координаты, м | | Метод определения координат характерной точки | Средняя квадратическая погрешность положения характерной точки (Мп), м | Описание обозначения точки на местности (при наличии) |
| | X | Y | | | |
| 1 | 2 | 3 | 4 | 5 | 6 |
| 7024 | 367695.40 | 4312995.17 | Аналитический метод | 0.1 | Закрепление отсутствует |
| 7025 | 367672.52 | 4313005.03 | Аналитический метод | 0.1 | Закрепление отсутствует |
| 7026 | 367663.04 | 4313008.35 | Аналитический метод | 0.1 | Закрепление отсутствует |
| 7027 | 367648.83 | 4313013.32 | Аналитический метод | 0.1 | Закрепление отсутствует |
| 7028 | 367640.27 | 4313025.35 | Аналитический метод | 0.1 | Закрепление отсутствует |
| 7029 | 367605.72 | 4313050.47 | Аналитический метод | 0.1 | Закрепление отсутствует |
| 7030 | 367571.07 | 4313069.24 | Аналитический метод | 0.1 | Закрепление отсутствует |
| 7031 | 367526.89 | 4313088.16 | Аналитический метод | 0.1 | Закрепление отсутствует |
| 7032 | 367488.19 | 4313101.43 | Аналитический метод | 0.1 | Закрепление отсутствует |
| 7033 | 367458.16 | 4313110.61 | Аналитический метод | 0.1 | Закрепление отсутствует |
| 7034 | 367447.89 | 4313113.94 | Аналитический метод | 0.1 | Закрепление отсутствует |
| 7035 | 367431.30 | 4313119.74 | Аналитический метод | 0.1 | Закрепление отсутствует |
| 7036 | 367402.93 | 4313133.65 | Аналитический метод | 0.1 | Закрепление отсутствует |
| 7037 | 367376.08 | 4313142.78 | Аналитический метод | 0.1 | Закрепление отсутствует |
| 7038 | 367362.55 | 4313140.60 | Аналитический метод | 0.1 | Закрепление отсутствует |
| 7039 | 367352.95 | 4313135.98 | Аналитический метод | 0.1 | Закрепление отсутствует |
| 7040 | 367345.87 | 4313140.05 | Аналитический метод | 0.1 | Закрепление отсутствует |
| 7041 | 367331.01 | 4313155.36 | Аналитический метод | 0.1 | Закрепление отсутствует |
| 7042 | 367302.69 | 4313172.45 | Аналитический метод | 0.1 | Закрепление отсутствует |
| 7043 | 367271.98 | 4313189.57 | Аналитический метод | 0.1 | Закрепление отсутствует |
| 7044 | 367238.03 | 4313201.98 | Аналитический метод | 0.1 | Закрепление отсутствует |
| 7045 | 367210.82 | 4313206.55 | Аналитический метод | 0.1 | Закрепление отсутствует |
| 7046 | 367184.46 | 4313212.89 | Аналитический метод | 0.1 | Закрепление отсутствует |
| 7047 | 367163.43 | 4313222.46 | Аналитический метод | 0.1 | Закрепление отсутствует |
| 7048 | 367146.24 | 4313223.38 | Аналитический метод | 0.1 | Закрепление отсутствует |

| 2. Сведения о характерных точках границ объекта | | | | | |
|-------------------------------------------------|---------------|------------|--------------------------------------------------------|---------------------------------------------------------------------------------------|-------------------------------------------------------------------|
| Обозначение характерных точек границ | Координаты, м | | Метод определения координат характерной точки | Средняя квадратическая погрешность положения характерной точки (Ml), м | Описание обозначения точки на местности (при наличии) |
| | X | Y | | | |
| 1 | 2 | 3 | 4 | 5 | 6 |
| 7049 | 367109.80 | 4313219.29 | Аналитический метод | 0.1 | Закрепление отсутствует |
| 7050 | 367096.49 | 4313214.19 | Аналитический метод | 0.1 | Закрепление отсутствует |
| 7051 | 367068.24 | 4313182.19 | Аналитический метод | 0.1 | Закрепление отсутствует |
| 7052 | 367029.73 | 4313128.52 | Аналитический метод | 0.1 | Закрепление отсутствует |
| 7053 | 366999.20 | 4313076.71 | Аналитический метод | 0.1 | Закрепление отсутствует |
| 7054 | 366991.67 | 4313059.62 | Аналитический метод | 0.1 | Закрепление отсутствует |
| 7055 | 366987.46 | 4313043.81 | Аналитический метод | 0.1 | Закрепление отсутствует |
| 7056 | 366992.57 | 4313031.16 | Аналитический метод | 0.1 | Закрепление отсутствует |
| 7057 | 367009.07 | 4313028.27 | Аналитический метод | 0.1 | Закрепление отсутствует |
| 7058 | 367032.87 | 4313027.26 | Аналитический метод | 0.1 | Закрепление отсутствует |
| 7059 | 367059.28 | 4313024.22 | Аналитический метод | 0.1 | Закрепление отсутствует |
| 7060 | 367098.89 | 4313018.34 | Аналитический метод | 0.1 | Закрепление отсутствует |
| 7061 | 367134.62 | 4313019.14 | Аналитический метод | 0.1 | Закрепление отсутствует |
| 7062 | 367171.63 | 4313016.60 | Аналитический метод | 0.1 | Закрепление отсутствует |
| 7063 | 367211.87 | 4313008.73 | Аналитический метод | 0.1 | Закрепление отсутствует |
| 7064 | 367315.93 | 4312994.43 | Аналитический метод | 0.1 | Закрепление отсутствует |
| 7065 | 367410.21 | 4312981.92 | Аналитический метод | 0.1 | Закрепление отсутствует |
| 7066 | 367455.36 | 4312974.90 | Аналитический метод | 0.1 | Закрепление отсутствует |
| 7067 | 367503.68 | 4312967.84 | Аналитический метод | 0.1 | Закрепление отсутствует |
| 7068 | 367552.04 | 4312963.95 | Аналитический метод | 0.1 | Закрепление отсутствует |
| 7069 | 367594.82 | 4312957.76 | Аналитический метод | 0.1 | Закрепление отсутствует |
| 7070 | 367650.21 | 4312945.82 | Аналитический метод | 0.1 | Закрепление отсутствует |
| 7071 | 367685.84 | 4312939.74 | Аналитический метод | 0.1 | Закрепление отсутствует |
| 7072 | 367720.64 | 4312930.49 | Аналитический метод | 0.1 | Закрепление отсутствует |
| 7073 | 367741.22 | 4312927.01 | Аналитический метод | 0.1 | Закрепление отсутствует |

| 2. Сведения о характерных точках границ объекта | | | | | |
|-------------------------------------------------|---------------|------------|--------------------------------------------------------|----------------------------------------------------------------------------------------------------|-------------------------------------------------------------------|
| Обозначение характерных точек границ | Координаты, м | | Метод определения координат характерной точки | Средняя квадратическая погрешность положения характерной точки (M _п), м | Описание обозначения точки на местности (при наличии) |
| | X | Y | | | |
| 1 | 2 | 3 | 4 | 5 | 6 |
| 7074 | 367762.59 | 4312922.73 | Аналитический метод | 0.1 | Закрепление отсутствует |
| 7075 | 367773.68 | 4312920.97 | Аналитический метод | 0.1 | Закрепление отсутствует |
| 7076 | 367780.78 | 4312917.69 | Аналитический метод | 0.1 | Закрепление отсутствует |
| 7077 | 367791.72 | 4312906.42 | Аналитический метод | 0.1 | Закрепление отсутствует |
| 7078 | 367809.93 | 4312902.97 | Аналитический метод | 0.1 | Закрепление отсутствует |
| 7079 | 367837.69 | 4312900.97 | Аналитический метод | 0.1 | Закрепление отсутствует |
| 7016 | 367846.45 | 4312903.22 | Аналитический метод | 0.1 | Закрепление отсутствует |
| 7080 | 367989.26 | 4312869.46 | Аналитический метод | 0.1 | Закрепление отсутствует |
| 7081 | 367979.94 | 4312883.89 | Аналитический метод | 0.1 | Закрепление отсутствует |
| 7082 | 367951.82 | 4312914.47 | Аналитический метод | 0.1 | Закрепление отсутствует |
| 7083 | 367924.09 | 4312972.04 | Аналитический метод | 0.1 | Закрепление отсутствует |
| 7084 | 367915.04 | 4313003.93 | Аналитический метод | 0.1 | Закрепление отсутствует |
| 7085 | 367867.15 | 4313074.32 | Аналитический метод | 0.1 | Закрепление отсутствует |
| 7086 | 367840.56 | 4313122.33 | Аналитический метод | 0.1 | Закрепление отсутствует |
| 7087 | 367647.21 | 4313247.43 | Аналитический метод | 0.1 | Закрепление отсутствует |
| 7088 | 367603.49 | 4313282.03 | Аналитический метод | 0.1 | Закрепление отсутствует |
| 7089 | 367519.86 | 4313362.97 | Аналитический метод | 0.1 | Закрепление отсутствует |
| 7090 | 367481.07 | 4313389.21 | Аналитический метод | 0.1 | Закрепление отсутствует |
| 7091 | 367455.50 | 4313399.74 | Аналитический метод | 0.1 | Закрепление отсутствует |
| 7092 | 367418.21 | 4313415.10 | Аналитический метод | 0.1 | Закрепление отсутствует |
| 7093 | 367350.96 | 4313464.85 | Аналитический метод | 0.1 | Закрепление отсутствует |
| 7094 | 367339.49 | 4313473.78 | Аналитический метод | 0.1 | Закрепление отсутствует |
| 7095 | 367338.03 | 4313462.46 | Аналитический метод | 0.1 | Закрепление отсутствует |
| 7096 | 367256.38 | 4313477.32 | Аналитический метод | 0.1 | Закрепление отсутствует |
| 7097 | 367206.38 | 4313489.95 | Аналитический метод | 0.1 | Закрепление отсутствует |

| 2. Сведения о характерных точках границ объекта | | | | | |
|-------------------------------------------------|---------------|------------|--------------------------------------------------------|----------------------------------------------------------------------------------------------------|-------------------------------------------------------------------|
| Обозначение характерных точек границ | Координаты, м | | Метод определения координат характерной точки | Средняя квадратическая погрешность положения характерной точки (M _t), м | Описание обозначения точки на местности (при наличии) |
| | X | Y | | | |
| 1 | 2 | 3 | 4 | 5 | 6 |
| 7098 | 367148.04 | 4313508.73 | Аналитический метод | 0.1 | Закрепление отсутствует |
| 7099 | 367100.77 | 4313520.78 | Аналитический метод | 0.1 | Закрепление отсутствует |
| 7100 | 367042.75 | 4313538.35 | Аналитический метод | 0.1 | Закрепление отсутствует |
| 7101 | 366992.17 | 4313560.16 | Аналитический метод | 0.1 | Закрепление отсутствует |
| 7102 | 366922.62 | 4313595.21 | Аналитический метод | 0.1 | Закрепление отсутствует |
| 7103 | 366892.05 | 4313607.28 | Аналитический метод | 0.1 | Закрепление отсутствует |
| 7104 | 366881.60 | 4313605.63 | Аналитический метод | 0.1 | Закрепление отсутствует |
| 7105 | 366861.23 | 4313586.40 | Аналитический метод | 0.1 | Закрепление отсутствует |
| 7106 | 366838.52 | 4313556.22 | Аналитический метод | 0.1 | Закрепление отсутствует |
| 7107 | 366814.79 | 4313534.45 | Аналитический метод | 0.1 | Закрепление отсутствует |
| 7108 | 366799.25 | 4313522.03 | Аналитический метод | 0.1 | Закрепление отсутствует |
| 7109 | 366779.55 | 4313518.64 | Аналитический метод | 0.1 | Закрепление отсутствует |
| 7110 | 366750.12 | 4313518.32 | Аналитический метод | 0.1 | Закрепление отсутствует |
| 7111 | 366724.47 | 4313520.91 | Аналитический метод | 0.1 | Закрепление отсутствует |
| 7112 | 366688.43 | 4313528.60 | Аналитический метод | 0.1 | Закрепление отсутствует |
| 7113 | 366646.27 | 4313533.93 | Аналитический метод | 0.1 | Закрепление отсутствует |
| 7114 | 366597.13 | 4313547.70 | Аналитический метод | 0.1 | Закрепление отсутствует |
| 7115 | 366496.75 | 4313579.35 | Аналитический метод | 0.1 | Закрепление отсутствует |
| 7116 | 366464.21 | 4313597.52 | Аналитический метод | 0.1 | Закрепление отсутствует |
| 7117 | 366428.28 | 4313612.74 | Аналитический метод | 0.1 | Закрепление отсутствует |
| 7118 | 366376.88 | 4313634.21 | Аналитический метод | 0.1 | Закрепление отсутствует |
| 7119 | 366359.57 | 4313642.58 | Аналитический метод | 0.1 | Закрепление отсутствует |
| 7120 | 366341.38 | 4313643.85 | Аналитический метод | 0.1 | Закрепление отсутствует |
| 7121 | 366327.51 | 4313644.42 | Аналитический метод | 0.1 | Закрепление отсутствует |
| 7122 | 366328.73 | 4313656.65 | Аналитический метод | 0.1 | Закрепление отсутствует |

| 2. Сведения о характерных точках границ объекта | | | | | |
|-------------------------------------------------|---------------|------------|--------------------------------------------------------|---------------------------------------------------------------------------------------|-------------------------------------------------------------------|
| Обозначение характерных точек границ | Координаты, м | | Метод определения координат характерной точки | Средняя квадратическая погрешность положения характерной точки (Mt), м | Описание обозначения точки на местности (при наличии) |
| | X | Y | | | |
| 1 | 2 | 3 | 4 | 5 | 6 |
| 7123 | 366342.05 | 4313659.69 | Аналитический метод | 0.1 | Закрепление отсутствует |
| 7124 | 366360.24 | 4313658.42 | Аналитический метод | 0.1 | Закрепление отсутствует |
| 7125 | 366387.00 | 4313648.60 | Аналитический метод | 0.1 | Закрепление отсутствует |
| 7126 | 366408.74 | 4313641.12 | Аналитический метод | 0.1 | Закрепление отсутствует |
| 7127 | 366436.47 | 4313628.06 | Аналитический метод | 0.1 | Закрепление отсутствует |
| 7128 | 366473.32 | 4313608.80 | Аналитический метод | 0.1 | Закрепление отсутствует |
| 7129 | 366506.34 | 4313597.74 | Аналитический метод | 0.1 | Закрепление отсутствует |
| 7130 | 366552.37 | 4313584.99 | Аналитический метод | 0.1 | Закрепление отсутствует |
| 7131 | 366627.97 | 4313557.06 | Аналитический метод | 0.1 | Закрепление отсутствует |
| 7132 | 366661.98 | 4313548.72 | Аналитический метод | 0.1 | Закрепление отсутствует |
| 7133 | 366718.84 | 4313537.59 | Аналитический метод | 0.1 | Закрепление отсутствует |
| 7134 | 366769.83 | 4313533.62 | Аналитический метод | 0.1 | Закрепление отсутствует |
| 7135 | 366784.71 | 4313536.16 | Аналитический метод | 0.1 | Закрепление отсутствует |
| 7136 | 366795.34 | 4313540.57 | Аналитический метод | 0.1 | Закрепление отсутствует |
| 7137 | 366815.58 | 4313551.87 | Аналитический метод | 0.1 | Закрепление отсутствует |
| 7138 | 366831.84 | 4313569.00 | Аналитический метод | 0.1 | Закрепление отсутствует |
| 7139 | 366853.43 | 4313594.50 | Аналитический метод | 0.1 | Закрепление отсутствует |
| 7140 | 366868.26 | 4313608.15 | Аналитический метод | 0.1 | Закрепление отсутствует |
| 7141 | 366882.22 | 4313614.72 | Аналитический метод | 0.1 | Закрепление отсутствует |
| 7142 | 366900.26 | 4313617.03 | Аналитический метод | 0.1 | Закрепление отсутствует |
| 7143 | 366914.15 | 4313610.90 | Аналитический метод | 0.1 | Закрепление отсутствует |
| 7144 | 366955.21 | 4313589.36 | Аналитический метод | 0.1 | Закрепление отсутствует |
| 7145 | 367023.24 | 4313561.16 | Аналитический метод | 0.1 | Закрепление отсутствует |
| 7146 | 367062.78 | 4313546.48 | Аналитический метод | 0.1 | Закрепление отсутствует |
| 7147 | 367087.85 | 4313541.15 | Аналитический метод | 0.1 | Закрепление отсутствует |

| 2. Сведения о характерных точках границ объекта | | | | | |
|-------------------------------------------------|---------------|------------|--------------------------------------------------------|----------------------------------------------------------------------------------------------------|-------------------------------------------------------------------|
| Обозначение характерных точек границ | Координаты, м | | Метод определения координат характерной точки | Средняя квадратическая погрешность положения характерной точки (M _t), м | Описание обозначения точки на местности (при наличии) |
| | X | Y | | | |
| 1 | 2 | 3 | 4 | 5 | 6 |
| 7148 | 367156.00 | 4313526.45 | Аналитический метод | 0.1 | Закрепление отсутствует |
| 7149 | 367185.73 | 4313519.60 | Аналитический метод | 0.1 | Закрепление отсутствует |
| 7150 | 367234.55 | 4313501.09 | Аналитический метод | 0.1 | Закрепление отсутствует |
| 7151 | 367267.29 | 4313491.65 | Аналитический метод | 0.1 | Закрепление отсутствует |
| 7152 | 367289.62 | 4313486.91 | Аналитический метод | 0.1 | Закрепление отсутствует |
| 7153 | 367336.36 | 4313476.22 | Аналитический метод | 0.1 | Закрепление отсутствует |
| 7154 | 367259.17 | 4313536.34 | Аналитический метод | 0.1 | Закрепление отсутствует |
| 7155 | 367065.30 | 4313624.88 | Аналитический метод | 0.1 | Закрепление отсутствует |
| 7156 | 366850.30 | 4313733.93 | Аналитический метод | 0.1 | Закрепление отсутствует |
| 7157 | 366794.63 | 4313798.92 | Аналитический метод | 0.1 | Закрепление отсутствует |
| 7158 | 366713.00 | 4313850.67 | Аналитический метод | 0.1 | Закрепление отсутствует |
| 7159 | 366662.96 | 4313895.22 | Аналитический метод | 0.1 | Закрепление отсутствует |
| 7160 | 366627.63 | 4313920.71 | Аналитический метод | 0.1 | Закрепление отсутствует |
| 7161 | 366538.27 | 4313954.94 | Аналитический метод | 0.1 | Закрепление отсутствует |
| 7162 | 366522.46 | 4313925.13 | Аналитический метод | 0.1 | Закрепление отсутствует |
| 7163 | 366453.02 | 4313806.15 | Аналитический метод | 0.1 | Закрепление отсутствует |
| 7164 | 365654.52 | 4313941.85 | Аналитический метод | 0.1 | Закрепление отсутствует |
| 7165 | 365614.89 | 4313965.33 | Аналитический метод | 0.1 | Закрепление отсутствует |
| 7166 | 365482.52 | 4314077.31 | Аналитический метод | 0.1 | Закрепление отсутствует |
| 7167 | 365474.85 | 4314091.28 | Аналитический метод | 0.1 | Закрепление отсутствует |
| 7168 | 365414.99 | 4314247.37 | Аналитический метод | 0.1 | Закрепление отсутствует |
| 7169 | 365358.62 | 4314282.96 | Аналитический метод | 0.1 | Закрепление отсутствует |
| 7170 | 365391.53 | 4313996.33 | Аналитический метод | 0.1 | Закрепление отсутствует |
| 7171 | 365229.02 | 4313965.54 | Аналитический метод | 0.1 | Закрепление отсутствует |
| 7172 | 365050.11 | 4313899.52 | Аналитический метод | 0.1 | Закрепление отсутствует |

| 2. Сведения о характерных точках границ объекта | | | | | |
|-------------------------------------------------|---------------|------------|--------------------------------------------------------|---------------------------------------------------------------------------------------|-------------------------------------------------------------------|
| Обозначение характерных точек границ | Координаты, м | | Метод определения координат характерной точки | Средняя квадратическая погрешность положения характерной точки (Мп), м | Описание обозначения точки на местности (при наличии) |
| | X | Y | | | |
| 1 | 2 | 3 | 4 | 5 | 6 |
| 7173 | 365114.66 | 4313706.03 | Аналитический метод | 0.1 | Закрепление отсутствует |
| 7174 | 365348.81 | 4313660.38 | Аналитический метод | 0.1 | Закрепление отсутствует |
| 7175 | 366266.31 | 4313126.97 | Аналитический метод | 0.1 | Закрепление отсутствует |
| 7176 | 366274.92 | 4313090.08 | Аналитический метод | 0.1 | Закрепление отсутствует |
| 7177 | 366286.81 | 4313081.96 | Аналитический метод | 0.1 | Закрепление отсутствует |
| 7178 | 366335.44 | 4313060.07 | Аналитический метод | 0.1 | Закрепление отсутствует |
| 7179 | 366381.52 | 4313044.84 | Аналитический метод | 0.1 | Закрепление отсутствует |
| 7180 | 366446.71 | 4313024.69 | Аналитический метод | 0.1 | Закрепление отсутствует |
| 7181 | 366508.02 | 4313010.55 | Аналитический метод | 0.1 | Закрепление отсутствует |
| 7182 | 366530.45 | 4313006.25 | Аналитический метод | 0.1 | Закрепление отсутствует |
| 7183 | 366564.79 | 4313001.77 | Аналитический метод | 0.1 | Закрепление отсутствует |
| 7184 | 366611.02 | 4312997.12 | Аналитический метод | 0.1 | Закрепление отсутствует |
| 7185 | 366655.98 | 4312995.13 | Аналитический метод | 0.1 | Закрепление отсутствует |
| 7186 | 366690.39 | 4312995.94 | Аналитический метод | 0.1 | Закрепление отсутствует |
| 7187 | 366710.27 | 4312998.29 | Аналитический метод | 0.1 | Закрепление отсутствует |
| 7188 | 366734.16 | 4313003.23 | Аналитический метод | 0.1 | Закрепление отсутствует |
| 7189 | 366750.09 | 4313006.97 | Аналитический метод | 0.1 | Закрепление отсутствует |
| 7190 | 366769.31 | 4313009.33 | Аналитический метод | 0.1 | Закрепление отсутствует |
| 7191 | 366796.47 | 4313011.57 | Аналитический метод | 0.1 | Закрепление отсутствует |
| 7192 | 366833.56 | 4313014.99 | Аналитический метод | 0.1 | Закрепление отсутствует |
| 7193 | 366881.26 | 4313019.58 | Аналитический метод | 0.1 | Закрепление отсутствует |
| 7194 | 366931.64 | 4313026.77 | Аналитический метод | 0.1 | Закрепление отсутствует |
| 7195 | 366962.95 | 4313041.52 | Аналитический метод | 0.1 | Закрепление отсутствует |
| 7196 | 366979.28 | 4313071.71 | Аналитический метод | 0.1 | Закрепление отсутствует |
| 7197 | 367002.37 | 4313112.39 | Аналитический метод | 0.1 | Закрепление отсутствует |

| 2. Сведения о характерных точках границ объекта | | | | | |
|-------------------------------------------------|---------------|------------|--------------------------------------------------------|----------------------------------------------------------------------------------------------------|-------------------------------------------------------------------|
| Обозначение характерных точек границ | Координаты, м | | Метод определения координат характерной точки | Средняя квадратическая погрешность положения характерной точки (M ₁), м | Описание обозначения точки на местности (при наличии) |
| | X | Y | | | |
| 1 | 2 | 3 | 4 | 5 | 6 |
| 7198 | 367031.51 | 4313158.92 | Аналитический метод | 0.1 | Закрепление отсутствует |
| 7199 | 367055.12 | 4313189.67 | Аналитический метод | 0.1 | Закрепление отсутствует |
| 7200 | 367068.57 | 4313204.68 | Аналитический метод | 0.1 | Закрепление отсутствует |
| 7201 | 367076.69 | 4313217.13 | Аналитический метод | 0.1 | Закрепление отсутствует |
| 7202 | 367073.46 | 4313222.47 | Аналитический метод | 0.1 | Закрепление отсутствует |
| 7203 | 367066.14 | 4313219.27 | Аналитический метод | 0.1 | Закрепление отсутствует |
| 7204 | 367053.52 | 4313216.15 | Аналитический метод | 0.1 | Закрепление отсутствует |
| 7205 | 367034.98 | 4313215.10 | Аналитический метод | 0.1 | Закрепление отсутствует |
| 7206 | 367009.81 | 4313212.83 | Аналитический метод | 0.1 | Закрепление отсутствует |
| 7207 | 366980.12 | 4313217.90 | Аналитический метод | 0.1 | Закрепление отсутствует |
| 7208 | 366956.44 | 4313226.85 | Аналитический метод | 0.1 | Закрепление отсутствует |
| 7209 | 366936.67 | 4313232.43 | Аналитический метод | 0.1 | Закрепление отсутствует |
| 7210 | 366907.02 | 4313240.15 | Аналитический метод | 0.1 | Закрепление отсутствует |
| 7211 | 366887.18 | 4313240.44 | Аналитический метод | 0.1 | Закрепление отсутствует |
| 7212 | 366870.61 | 4313238.70 | Аналитический метод | 0.1 | Закрепление отсутствует |
| 7213 | 366864.57 | 4313232.84 | Аналитический метод | 0.1 | Закрепление отсутствует |
| 7214 | 366867.08 | 4313223.54 | Аналитический метод | 0.1 | Закрепление отсутствует |
| 7215 | 366882.22 | 4313218.69 | Аналитический метод | 0.1 | Закрепление отсутствует |
| 7216 | 366903.29 | 4313211.76 | Аналитический метод | 0.1 | Закрепление отсутствует |
| 7217 | 366930.23 | 4313199.45 | Аналитический метод | 0.1 | Закрепление отсутствует |
| 7218 | 366948.65 | 4313192.56 | Аналитический метод | 0.1 | Закрепление отсутствует |
| 7219 | 366949.86 | 4313184.61 | Аналитический метод | 0.1 | Закрепление отсутствует |
| 7220 | 366943.18 | 4313180.74 | Аналитический метод | 0.1 | Закрепление отсутствует |
| 7221 | 366913.48 | 4313185.15 | Аналитический метод | 0.1 | Закрепление отсутствует |
| 7222 | 366872.69 | 4313200.30 | Аналитический метод | 0.1 | Закрепление отсутствует |

| 2. Сведения о характерных точках границ объекта | | | | | |
|-------------------------------------------------|---------------|------------|--------------------------------------------------------|---------------------------------------------------------------------------------------|-------------------------------------------------------------------|
| Обозначение характерных точек границ | Координаты, м | | Метод определения координат характерной точки | Средняя квадратическая погрешность положения характерной точки (Мп), м | Описание обозначения точки на местности (при наличии) |
| | X | Y | | | |
| 1 | 2 | 3 | 4 | 5 | 6 |
| 7223 | 366848.28 | 4313204.63 | Аналитический метод | 0.1 | Закрепление отсутствует |
| 7224 | 366819.89 | 4313208.36 | Аналитический метод | 0.1 | Закрепление отсутствует |
| 7225 | 366777.64 | 4313214.28 | Аналитический метод | 0.1 | Закрепление отсутствует |
| 7226 | 366734.28 | 4313234.77 | Аналитический метод | 0.1 | Закрепление отсутствует |
| 7227 | 366723.77 | 4313239.55 | Аналитический метод | 0.1 | Закрепление отсутствует |
| 7228 | 366709.86 | 4313238.44 | Аналитический метод | 0.1 | Закрепление отсутствует |
| 7229 | 366696.52 | 4313231.36 | Аналитический метод | 0.1 | Закрепление отсутствует |
| 7230 | 366687.92 | 4313231.49 | Аналитический метод | 0.1 | Закрепление отсутствует |
| 7231 | 366675.43 | 4313236.96 | Аналитический метод | 0.1 | Закрепление отсутствует |
| 7232 | 366672.29 | 4313248.25 | Аналитический метод | 0.1 | Закрепление отсутствует |
| 7233 | 366662.44 | 4313253.03 | Аналитический метод | 0.1 | Закрепление отсутствует |
| 7234 | 366638.78 | 4313263.30 | Аналитический метод | 0.1 | Закрепление отсутствует |
| 7235 | 366605.79 | 4313269.08 | Аналитический метод | 0.1 | Закрепление отсутствует |
| 7236 | 366585.98 | 4313271.36 | Аналитический метод | 0.1 | Закрепление отсутствует |
| 7237 | 366569.40 | 4313268.96 | Аналитический метод | 0.1 | Закрепление отсутствует |
| 7238 | 366550.93 | 4313272.54 | Аналитический метод | 0.1 | Закрепление отсутствует |
| 7239 | 366528.56 | 4313280.81 | Аналитический метод | 0.1 | Закрепление отсутствует |
| 7240 | 366517.40 | 4313286.27 | Аналитический метод | 0.1 | Закрепление отсутствует |
| 7241 | 366512.89 | 4313294.94 | Аналитический метод | 0.1 | Закрепление отсутствует |
| 7242 | 366518.96 | 4313302.12 | Аналитический метод | 0.1 | Закрепление отсутствует |
| 7243 | 366521.01 | 4313306.72 | Аналитический метод | 0.1 | Закрепление отсутствует |
| 7244 | 366514.55 | 4313317.40 | Аналитический метод | 0.1 | Закрепление отсутствует |
| 7245 | 366493.41 | 4313319.70 | Аналитический метод | 0.1 | Закрепление отсутствует |
| 7246 | 366449.13 | 4313322.34 | Аналитический метод | 0.1 | Закрепление отсутствует |
| 7247 | 366414.14 | 4313326.83 | Аналитический метод | 0.1 | Закрепление отсутствует |

| 2. Сведения о характерных точках границ объекта | | | | | |
|-------------------------------------------------|---------------|------------|--------------------------------------------------------|---------------------------------------------------------------------------------------|-------------------------------------------------------------------|
| Обозначение характерных точек границ | Координаты, м | | Метод определения координат характерной точки | Средняя квадратическая погрешность положения характерной точки (Мп), м | Описание обозначения точки на местности (при наличии) |
| | X | Y | | | |
| 1 | 2 | 3 | 4 | 5 | 6 |
| 7248 | 366380.49 | 4313333.28 | Аналитический метод | 0.1 | Закрепление отсутствует |
| 7249 | 366368.00 | 4313338.10 | Аналитический метод | 0.1 | Закрепление отсутствует |
| 7250 | 366347.47 | 4313337.08 | Аналитический метод | 0.1 | Закрепление отсутствует |
| 7251 | 366304.05 | 4313319.23 | Аналитический метод | 0.1 | Закрепление отсутствует |
| 7252 | 366269.42 | 4313303.87 | Аналитический метод | 0.1 | Закрепление отсутствует |
| 7253 | 366252.11 | 4313296.19 | Аналитический метод | 0.1 | Закрепление отсутствует |
| 7254 | 366241.39 | 4313287.08 | Аналитический метод | 0.1 | Закрепление отсутствует |
| 7255 | 366225.40 | 4313279.38 | Аналитический метод | 0.1 | Закрепление отсутствует |
| 7256 | 366217.50 | 4313282.14 | Аналитический метод | 0.1 | Закрепление отсутствует |
| 7257 | 366225.65 | 4313296.58 | Аналитический метод | 0.1 | Закрепление отсутствует |
| 7258 | 366249.68 | 4313310.78 | Аналитический метод | 0.1 | Закрепление отсутствует |
| 7259 | 366277.67 | 4313324.91 | Аналитический метод | 0.1 | Закрепление отсутствует |
| 7260 | 366316.21 | 4313336.25 | Аналитический метод | 0.1 | Закрепление отсутствует |
| 7261 | 366326.93 | 4313345.36 | Аналитический метод | 0.1 | Закрепление отсутствует |
| 7262 | 366319.11 | 4313353.41 | Аналитический метод | 0.1 | Закрепление отсутствует |
| 7263 | 366270.30 | 4313363.39 | Аналитический метод | 0.1 | Закрепление отсутствует |
| 7264 | 366221.54 | 4313376.02 | Аналитический метод | 0.1 | Закрепление отсутствует |
| 7265 | 366210.97 | 4313377.50 | Аналитический метод | 0.1 | Закрепление отсутствует |
| 7266 | 366200.33 | 4313373.69 | Аналитический метод | 0.1 | Закрепление отсутствует |
| 7267 | 366189.89 | 4313383.11 | Аналитический метод | 0.1 | Закрепление отсутствует |
| 7268 | 366191.35 | 4313392.35 | Аналитический метод | 0.1 | Закрепление отсутствует |
| 7269 | 366203.27 | 4313393.49 | Аналитический метод | 0.1 | Закрепление отсутствует |
| 7270 | 366224.34 | 4313386.57 | Аналитический метод | 0.1 | Закрепление отсутствует |
| 7271 | 366266.49 | 4313374.03 | Аналитический метод | 0.1 | Закрепление отсутствует |
| 7272 | 366312.65 | 4313364.09 | Аналитический метод | 0.1 | Закрепление отсутствует |

| 2. Сведения о характерных точках границ объекта | | | | | |
|-------------------------------------------------|---------------|------------|--------------------------------------------------------|---------------------------------------------------------------------------------------|-------------------------------------------------------------------|
| Обозначение характерных точек границ | Координаты, м | | Метод определения координат характерной точки | Средняя квадратическая погрешность положения характерной точки (Мп), м | Описание обозначения точки на местности (при наличии) |
| | X | Y | | | |
| 1 | 2 | 3 | 4 | 5 | 6 |
| 7273 | 366340.33 | 4313357.06 | Аналитический метод | 0.1 | Закрепление отсутствует |
| 7274 | 366378.73 | 4313359.14 | Аналитический метод | 0.1 | Закрепление отсутствует |
| 7275 | 366428.88 | 4313350.46 | Аналитический метод | 0.1 | Закрепление отсутствует |
| 7276 | 366493.48 | 4313334.95 | Аналитический метод | 0.1 | Закрепление отсутствует |
| 7277 | 366515.89 | 4313329.33 | Аналитический метод | 0.1 | Закрепление отсутствует |
| 7278 | 366521.39 | 4313325.12 | Аналитический метод | 0.1 | Закрепление отсутствует |
| 7279 | 366522.96 | 4313315.17 | Аналитический метод | 0.1 | Закрепление отсутствует |
| 7280 | 366527.30 | 4313308.26 | Аналитический метод | 0.1 | Закрепление отсутствует |
| 7281 | 366528.29 | 4313305.86 | Аналитический метод | 0.1 | Закрепление отсутствует |
| 7282 | 366526.14 | 4313299.38 | Аналитический метод | 0.1 | Закрепление отсутствует |
| 7283 | 366521.67 | 4313297.40 | Аналитический метод | 0.1 | Закрепление отсутствует |
| 7284 | 366519.57 | 4313294.69 | Аналитический метод | 0.1 | Закрепление отсутствует |
| 7285 | 366519.18 | 4313291.61 | Аналитический метод | 0.1 | Закрепление отсутствует |
| 7286 | 366522.20 | 4313287.46 | Аналитический метод | 0.1 | Закрепление отсутствует |
| 7287 | 366530.03 | 4313284.27 | Аналитический метод | 0.1 | Закрепление отсутствует |
| 7288 | 366541.63 | 4313281.70 | Аналитический метод | 0.1 | Закрепление отсутствует |
| 7289 | 366549.79 | 4313278.50 | Аналитический метод | 0.1 | Закрепление отсутствует |
| 7290 | 366561.73 | 4313275.93 | Аналитический метод | 0.1 | Закрепление отсутствует |
| 7291 | 366573.01 | 4313274.73 | Аналитический метод | 0.1 | Закрепление отсутствует |
| 7292 | 366578.49 | 4313274.99 | Аналитический метод | 0.1 | Закрепление отсутствует |
| 7293 | 366590.85 | 4313277.89 | Аналитический метод | 0.1 | Закрепление отсутствует |
| 7294 | 366606.97 | 4313279.70 | Аналитический метод | 0.1 | Закрепление отсутствует |
| 7295 | 366616.58 | 4313281.62 | Аналитический метод | 0.1 | Закрепление отсутствует |
| 7296 | 366630.37 | 4313284.01 | Аналитический метод | 0.1 | Закрепление отсутствует |
| 7297 | 366632.02 | 4313287.95 | Аналитический метод | 0.1 | Закрепление отсутствует |

| 2. Сведения о характерных точках границ объекта | | | | | |
|-------------------------------------------------|---------------|------------|--------------------------------------------------------|---------------------------------------------------------------------------------------|-------------------------------------------------------------------|
| Обозначение характерных точек границ | Координаты, м | | Метод определения координат характерной точки | Средняя квадратическая погрешность положения характерной точки (Мп), м | Описание обозначения точки на местности (при наличии) |
| | X | Y | | | |
| 1 | 2 | 3 | 4 | 5 | 6 |
| 7298 | 366626.52 | 4313292.00 | Аналитический метод | 0.1 | Закрепление отсутствует |
| 7299 | 366621.84 | 4313297.63 | Аналитический метод | 0.1 | Закрепление отсутствует |
| 7300 | 366625.89 | 4313303.13 | Аналитический метод | 0.1 | Закрепление отсутствует |
| 7301 | 366636.12 | 4313296.63 | Аналитический метод | 0.1 | Закрепление отсутствует |
| 7302 | 366647.89 | 4313287.72 | Аналитический метод | 0.1 | Закрепление отсутствует |
| 7303 | 366661.31 | 4313282.76 | Аналитический метод | 0.1 | Закрепление отсутствует |
| 7304 | 366682.73 | 4313281.65 | Аналитический метод | 0.1 | Закрепление отсутствует |
| 7305 | 366695.39 | 4313279.08 | Аналитический метод | 0.1 | Закрепление отсутствует |
| 7306 | 366713.65 | 4313278.81 | Аналитический метод | 0.1 | Закрепление отсутствует |
| 7307 | 366733.43 | 4313274.54 | Аналитический метод | 0.1 | Закрепление отсутствует |
| 7308 | 366769.80 | 4313264.48 | Аналитический метод | 0.1 | Закрепление отсутствует |
| 7309 | 366797.52 | 4313260.10 | Аналитический метод | 0.1 | Закрепление отсутствует |
| 7310 | 366830.82 | 4313257.23 | Аналитический метод | 0.1 | Закрепление отсутствует |
| 7311 | 366864.97 | 4313258.31 | Аналитический метод | 0.1 | Закрепление отсутствует |
| 7312 | 366893.58 | 4313260.27 | Аналитический метод | 0.1 | Закрепление отсутствует |
| 7313 | 366923.71 | 4313258.23 | Аналитический метод | 0.1 | Закрепление отсутствует |
| 7314 | 366949.84 | 4313253.88 | Аналитический метод | 0.1 | Закрепление отсутствует |
| 7315 | 366966.49 | 4313252.04 | Аналитический метод | 0.1 | Закрепление отсутствует |
| 7316 | 366984.72 | 4313250.19 | Аналитический метод | 0.1 | Закрепление отсутствует |
| 7317 | 367017.20 | 4313245.74 | Аналитический метод | 0.1 | Закрепление отсутствует |
| 7318 | 367048.13 | 4313243.69 | Аналитический метод | 0.1 | Закрепление отсутствует |
| 7319 | 367088.57 | 4313240.71 | Аналитический метод | 0.1 | Закрепление отсутствует |
| 7320 | 367128.26 | 4313240.92 | Аналитический метод | 0.1 | Закрепление отсутствует |
| 7321 | 367175.00 | 4313233.87 | Аналитический метод | 0.1 | Закрепление отсутствует |
| 7322 | 367218.55 | 4313226.88 | Аналитический метод | 0.1 | Закрепление отсутствует |

| 2. Сведения о характерных точках границ объекта | | | | | |
|-------------------------------------------------|---------------|------------|--------------------------------------------------------|---------------------------------------------------------------------------------------|-------------------------------------------------------------------|
| Обозначение характерных точек границ | Координаты, м | | Метод определения координат характерной точки | Средняя квадратическая погрешность положения характерной точки (Mt), м | Описание обозначения точки на местности (при наличии) |
| | X | Y | | | |
| 1 | 2 | 3 | 4 | 5 | 6 |
| 7323 | 367265.27 | 4313219.04 | Аналитический метод | 0.1 | Закрепление отсутствует |
| 7324 | 367310.38 | 4313209.64 | Аналитический метод | 0.1 | Закрепление отсутствует |
| 7325 | 367367.34 | 4313196.10 | Аналитический метод | 0.1 | Закрепление отсутствует |
| 7326 | 367416.35 | 4313181.88 | Аналитический метод | 0.1 | Закрепление отсутствует |
| 7327 | 367449.53 | 4313171.07 | Аналитический метод | 0.1 | Закрепление отсутствует |
| 7328 | 367461.35 | 4313165.34 | Аналитический метод | 0.1 | Закрепление отсутствует |
| 7329 | 367529.23 | 4313138.93 | Аналитический метод | 0.1 | Закрепление отсутствует |
| 7330 | 367586.87 | 4313118.23 | Аналитический метод | 0.1 | Закрепление отсутствует |
| 7331 | 367654.79 | 4313094.20 | Аналитический метод | 0.1 | Закрепление отсутствует |
| 7332 | 367702.02 | 4313067.31 | Аналитический метод | 0.1 | Закрепление отсутствует |
| 7333 | 367732.60 | 4313041.45 | Аналитический метод | 0.1 | Закрепление отсутствует |
| 7334 | 367776.55 | 4313007.46 | Аналитический метод | 0.1 | Закрепление отсутствует |
| 7335 | 367797.68 | 4312987.30 | Аналитический метод | 0.1 | Закрепление отсутствует |
| 7336 | 367825.77 | 4312954.34 | Аналитический метод | 0.1 | Закрепление отсутствует |
| 7337 | 367854.59 | 4312916.60 | Аналитический метод | 0.1 | Закрепление отсутствует |
| 7338 | 367869.40 | 4312898.12 | Аналитический метод | 0.1 | Закрепление отсутствует |
| 7339 | 367878.03 | 4312891.65 | Аналитический метод | 0.1 | Закрепление отсутствует |
| 7340 | 367933.72 | 4312871.88 | Аналитический метод | 0.1 | Закрепление отсутствует |
| 7341 | 367974.81 | 4312858.57 | Аналитический метод | 0.1 | Закрепление отсутствует |
| 7080 | 367989.26 | 4312869.46 | Аналитический метод | 0.1 | Закрепление отсутствует |
| 7342 | 366508.51 | 4313359.68 | Аналитический метод | 0.1 | Закрепление отсутствует |
| 7343 | 366310.02 | 4313374.37 | Аналитический метод | 0.1 | Закрепление отсутствует |
| 7344 | 366310.30 | 4313390.24 | Аналитический метод | 0.1 | Закрепление отсутствует |
| 7345 | 366334.61 | 4313385.36 | Аналитический метод | 0.1 | Закрепление отсутствует |
| 7346 | 366359.29 | 4313386.01 | Аналитический метод | 0.1 | Закрепление отсутствует |

| 2. Сведения о характерных точках границ объекта | | | | | |
|-------------------------------------------------|---------------|------------|--------------------------------------------------------|---------------------------------------------------------------------------------------|-------------------------------------------------------------------|
| Обозначение характерных точек границ | Координаты, м | | Метод определения координат характерной точки | Средняя квадратическая погрешность положения характерной точки (Мп), м | Описание обозначения точки на местности (при наличии) |
| | X | Y | | | |
| 1 | 2 | 3 | 4 | 5 | 6 |
| 7347 | 366404.43 | 4313383.65 | Аналитический метод | 0.1 | Закрепление отсутствует |
| 7348 | 366446.30 | 4313379.92 | Аналитический метод | 0.1 | Закрепление отсутствует |
| 7349 | 366473.72 | 4313374.03 | Аналитический метод | 0.1 | Закрепление отсутствует |
| 7350 | 366490.01 | 4313368.12 | Аналитический метод | 0.1 | Закрепление отсутствует |
| 7342 | 366508.51 | 4313359.68 | Аналитический метод | 0.1 | Закрепление отсутствует |
| 7351 | 366835.79 | 4313733.16 | Аналитический метод | 0.1 | Закрепление отсутствует |
| 7352 | 366835.15 | 4313723.67 | Аналитический метод | 0.1 | Закрепление отсутствует |
| 7353 | 366818.69 | 4313715.29 | Аналитический метод | 0.1 | Закрепление отсутствует |
| 7354 | 366794.28 | 4313718.59 | Аналитический метод | 0.1 | Закрепление отсутствует |
| 7355 | 366765.76 | 4313731.71 | Аналитический метод | 0.1 | Закрепление отсутствует |
| 7356 | 366731.39 | 4313752.38 | Аналитический метод | 0.1 | Закрепление отсутствует |
| 7357 | 366689.01 | 4313772.03 | Аналитический метод | 0.1 | Закрепление отсутствует |
| 7358 | 366655.06 | 4313787.12 | Аналитический метод | 0.1 | Закрепление отсутствует |
| 7359 | 366628.49 | 4313793.74 | Аналитический метод | 0.1 | Закрепление отсутствует |
| 7360 | 366609.51 | 4313795.07 | Аналитический метод | 0.1 | Закрепление отсутствует |
| 7361 | 366601.18 | 4313801.22 | Аналитический метод | 0.1 | Закрепление отсутствует |
| 7362 | 366597.29 | 4313814.20 | Аналитический метод | 0.1 | Закрепление отсутствует |
| 7363 | 366606.90 | 4313827.03 | Аналитический метод | 0.1 | Закрепление отсутствует |
| 7364 | 366631.11 | 4313832.48 | Аналитический метод | 0.1 | Закрепление отсутствует |
| 7365 | 366667.49 | 4313818.02 | Аналитический метод | 0.1 | Закрепление отсутствует |
| 7366 | 366746.87 | 4313781.48 | Аналитический метод | 0.1 | Закрепление отсутствует |
| 7367 | 366782.56 | 4313768.66 | Аналитический метод | 0.1 | Закрепление отсутствует |
| 7368 | 366822.68 | 4313750.76 | Аналитический метод | 0.1 | Закрепление отсутствует |
| 7351 | 366835.79 | 4313733.16 | Аналитический метод | 0.1 | Закрепление отсутствует |
| 7369 | 368131.81 | 4313918.48 | Аналитический метод | 0.1 | Закрепление отсутствует |

| 2. Сведения о характерных точках границ объекта | | | | | |
|-------------------------------------------------|---------------|------------|--------------------------------------------------------|---------------------------------------------------------------------------------------|-------------------------------------------------------------------|
| Обозначение характерных точек границ | Координаты, м | | Метод определения координат характерной точки | Средняя квадратическая погрешность положения характерной точки (Mt), м | Описание обозначения точки на местности (при наличии) |
| | X | Y | | | |
| 1 | 2 | 3 | 4 | 5 | 6 |
| 7370 | 367800.05 | 4313879.21 | Аналитический метод | 0.1 | Закрепление отсутствует |
| 7371 | 367798.54 | 4313879.03 | Аналитический метод | 0.1 | Закрепление отсутствует |
| 7372 | 367635.57 | 4313739.91 | Аналитический метод | 0.1 | Закрепление отсутствует |
| 7373 | 367462.70 | 4313814.30 | Аналитический метод | 0.1 | Закрепление отсутствует |
| 7374 | 367304.53 | 4313779.78 | Аналитический метод | 0.1 | Закрепление отсутствует |
| 7375 | 367231.23 | 4313835.39 | Аналитический метод | 0.1 | Закрепление отсутствует |
| 7376 | 367216.97 | 4313813.43 | Аналитический метод | 0.1 | Закрепление отсутствует |
| 7377 | 367328.46 | 4313736.47 | Аналитический метод | 0.1 | Закрепление отсутствует |
| 7378 | 367477.77 | 4313726.19 | Аналитический метод | 0.1 | Закрепление отсутствует |
| 7379 | 367728.93 | 4313727.43 | Аналитический метод | 0.1 | Закрепление отсутствует |
| 7369 | 368131.81 | 4313918.48 | Аналитический метод | 0.1 | Закрепление отсутствует |
| 7380 | 370338.17 | 4313549.46 | Аналитический метод | 0.1 | Закрепление отсутствует |
| 7381 | 370186.69 | 4313690.68 | Аналитический метод | 0.1 | Закрепление отсутствует |
| 7382 | 370032.48 | 4313821.34 | Аналитический метод | 0.1 | Закрепление отсутствует |
| 7383 | 369868.93 | 4313965.17 | Аналитический метод | 0.1 | Закрепление отсутствует |
| 7384 | 369678.71 | 4314087.42 | Аналитический метод | 0.1 | Закрепление отсутствует |
| 7385 | 369633.26 | 4314110.53 | Аналитический метод | 0.1 | Закрепление отсутствует |
| 7386 | 369417.55 | 4314206.60 | Аналитический метод | 0.1 | Закрепление отсутствует |
| 7387 | 369386.92 | 4314212.56 | Аналитический метод | 0.1 | Закрепление отсутствует |
| 7388 | 368996.48 | 4314166.62 | Аналитический метод | 0.1 | Закрепление отсутствует |
| 7389 | 368890.67 | 4314146.40 | Аналитический метод | 0.1 | Закрепление отсутствует |
| 7390 | 368880.54 | 4314144.55 | Аналитический метод | 0.1 | Закрепление отсутствует |
| 7391 | 368723.35 | 4314116.60 | Аналитический метод | 0.1 | Закрепление отсутствует |
| 7392 | 368572.73 | 4314082.63 | Аналитический метод | 0.1 | Закрепление отсутствует |
| 7393 | 368624.64 | 4314078.54 | Аналитический метод | 0.1 | Закрепление отсутствует |

| 2. Сведения о характерных точках границ объекта | | | | | |
|-------------------------------------------------|---------------|------------|--------------------------------------------------------|---------------------------------------------------------------------------------------|-------------------------------------------------------------------|
| Обозначение характерных точек границ | Координаты, м | | Метод определения координат характерной точки | Средняя квадратическая погрешность положения характерной точки (Mt), м | Описание обозначения точки на местности (при наличии) |
| | X | Y | | | |
| 1 | 2 | 3 | 4 | 5 | 6 |
| 7394 | 368879.66 | 4314131.43 | Аналитический метод | 0.1 | Закрепление отсутствует |
| 7395 | 368889.78 | 4314133.33 | Аналитический метод | 0.1 | Закрепление отсутствует |
| 7396 | 368996.92 | 4314149.48 | Аналитический метод | 0.1 | Закрепление отсутствует |
| 7397 | 369362.29 | 4314196.53 | Аналитический метод | 0.1 | Закрепление отсутствует |
| 7398 | 369577.00 | 4314118.47 | Аналитический метод | 0.1 | Закрепление отсутствует |
| 7399 | 369722.40 | 4314041.32 | Аналитический метод | 0.1 | Закрепление отсутствует |
| 7400 | 369786.58 | 4313997.77 | Аналитический метод | 0.1 | Закрепление отсутствует |
| 7401 | 369873.18 | 4313943.42 | Аналитический метод | 0.1 | Закрепление отсутствует |
| 7402 | 370020.77 | 4313810.75 | Аналитический метод | 0.1 | Закрепление отсутствует |
| 7403 | 370095.38 | 4313723.06 | Аналитический метод | 0.1 | Закрепление отсутствует |
| 7404 | 370202.99 | 4313651.73 | Аналитический метод | 0.1 | Закрепление отсутствует |
| 7405 | 370279.27 | 4313579.37 | Аналитический метод | 0.1 | Закрепление отсутствует |
| 7380 | 370338.17 | 4313549.46 | Аналитический метод | 0.1 | Закрепление отсутствует |
| 7406 | 371080.94 | 4312270.72 | Аналитический метод | 0.1 | Закрепление отсутствует |
| 7407 | 371033.65 | 4312432.06 | Аналитический метод | 0.1 | Закрепление отсутствует |
| 7408 | 370919.21 | 4312531.34 | Аналитический метод | 0.1 | Закрепление отсутствует |
| 7409 | 370871.30 | 4312495.11 | Аналитический метод | 0.1 | Закрепление отсутствует |
| 7410 | 370580.49 | 4312275.22 | Аналитический метод | 0.1 | Закрепление отсутствует |
| 7411 | 370524.54 | 4312016.59 | Аналитический метод | 0.1 | Закрепление отсутствует |
| 7412 | 370496.57 | 4311882.00 | Аналитический метод | 0.1 | Закрепление отсутствует |
| 7413 | 370431.58 | 4311800.68 | Аналитический метод | 0.1 | Закрепление отсутствует |
| 7414 | 370458.33 | 4311760.55 | Аналитический метод | 0.1 | Закрепление отсутствует |
| 7415 | 370436.65 | 4311498.42 | Аналитический метод | 0.1 | Закрепление отсутствует |
| 7416 | 370384.70 | 4311118.31 | Аналитический метод | 0.1 | Закрепление отсутствует |
| 7417 | 370377.28 | 4311086.43 | Аналитический метод | 0.1 | Закрепление отсутствует |

| 2. Сведения о характерных точках границ объекта | | | | | |
|-------------------------------------------------|---------------|------------|--------------------------------------------------------|---------------------------------------------------------------------------------------|-------------------------------------------------------------------|
| Обозначение характерных точек границ | Координаты, м | | Метод определения координат характерной точки | Средняя квадратическая погрешность положения характерной точки (M1), м | Описание обозначения точки на местности (при наличии) |
| | X | Y | | | |
| 1 | 2 | 3 | 4 | 5 | 6 |
| 7418 | 370356.91 | 4311065.07 | Аналитический метод | 0.1 | Закрепление отсутствует |
| 7419 | 370356.21 | 4311053.98 | Аналитический метод | 0.1 | Закрепление отсутствует |
| 7420 | 370373.51 | 4311039.49 | Аналитический метод | 0.1 | Закрепление отсутствует |
| 7421 | 370388.03 | 4311055.69 | Аналитический метод | 0.1 | Закрепление отсутствует |
| 7422 | 370400.94 | 4311065.42 | Аналитический метод | 0.1 | Закрепление отсутствует |
| 7423 | 370399.98 | 4311082.92 | Аналитический метод | 0.1 | Закрепление отсутствует |
| 7424 | 370406.21 | 4311124.10 | Аналитический метод | 0.1 | Закрепление отсутствует |
| 7425 | 370413.38 | 4311192.16 | Аналитический метод | 0.1 | Закрепление отсутствует |
| 7426 | 370417.74 | 4311222.86 | Аналитический метод | 0.1 | Закрепление отсутствует |
| 7427 | 370424.69 | 4311254.31 | Аналитический метод | 0.1 | Закрепление отсутствует |
| 7428 | 370447.14 | 4311400.90 | Аналитический метод | 0.1 | Закрепление отсутствует |
| 7429 | 370458.61 | 4311474.78 | Аналитический метод | 0.1 | Закрепление отсутствует |
| 7430 | 370462.39 | 4311506.36 | Аналитический метод | 0.1 | Закрепление отсутствует |
| 7431 | 370491.42 | 4311581.04 | Аналитический метод | 0.1 | Закрепление отсутствует |
| 7432 | 370650.91 | 4311476.09 | Аналитический метод | 0.1 | Закрепление отсутствует |
| 7433 | 370867.88 | 4311533.70 | Аналитический метод | 0.1 | Закрепление отсутствует |
| 7434 | 370918.87 | 4311655.23 | Аналитический метод | 0.1 | Закрепление отсутствует |
| 7435 | 371068.60 | 4312181.56 | Аналитический метод | 0.1 | Закрепление отсутствует |
| 7406 | 371080.94 | 4312270.72 | Аналитический метод | 0.1 | Закрепление отсутствует |
| 7436 | 371571.83 | 4312211.36 | Аналитический метод | 0.1 | Закрепление отсутствует |
| 7437 | 371079.28 | 4314110.78 | Аналитический метод | 0.1 | Закрепление отсутствует |
| 7438 | 369869.80 | 4314617.01 | Аналитический метод | 0.1 | Закрепление отсутствует |
| 7439 | 369606.67 | 4314165.42 | Аналитический метод | 0.1 | Закрепление отсутствует |
| 7440 | 369853.66 | 4314040.05 | Аналитический метод | 0.1 | Закрепление отсутствует |
| 7441 | 370361.27 | 4313590.25 | Аналитический метод | 0.1 | Закрепление отсутствует |

| 2. Сведения о характерных точках границ объекта | | | | | |
|-------------------------------------------------|---------------|------------|--------------------------------------------------------|---------------------------------------------------------------------------------------|-------------------------------------------------------------------|
| Обозначение характерных точек границ | Координаты, м | | Метод определения координат характерной точки | Средняя квадратическая погрешность положения характерной точки (Ml), м | Описание обозначения точки на местности (при наличии) |
| | X | Y | | | |
| 1 | 2 | 3 | 4 | 5 | 6 |
| 7442 | 370751.96 | 4313073.33 | Аналитический метод | 0.1 | Закрепление отсутствует |
| 7443 | 370965.34 | 4312906.45 | Аналитический метод | 0.1 | Закрепление отсутствует |
| 7444 | 371482.76 | 4312188.47 | Аналитический метод | 0.1 | Закрепление отсутствует |
| 7436 | 371571.83 | 4312211.36 | Аналитический метод | 0.1 | Закрепление отсутствует |
| 7445 | 371760.75 | 4312174.71 | Аналитический метод | 0.1 | Закрепление отсутствует |
| 7446 | 371717.03 | 4312196.66 | Аналитический метод | 0.1 | Закрепление отсутствует |
| 7447 | 371601.47 | 4312166.97 | Аналитический метод | 0.1 | Закрепление отсутствует |
| 7448 | 371607.22 | 4312144.77 | Аналитический метод | 0.1 | Закрепление отсутствует |
| 7449 | 371738.23 | 4312139.60 | Аналитический метод | 0.1 | Закрепление отсутствует |
| 7445 | 371760.75 | 4312174.71 | Аналитический метод | 0.1 | Закрепление отсутствует |
| 7450 | 372312.77 | 4311089.91 | Аналитический метод | 0.1 | Закрепление отсутствует |
| 7451 | 372017.20 | 4311132.42 | Аналитический метод | 0.1 | Закрепление отсутствует |
| 7452 | 371949.33 | 4311105.14 | Аналитический метод | 0.1 | Закрепление отсутствует |
| 7453 | 372125.87 | 4310943.93 | Аналитический метод | 0.1 | Закрепление отсутствует |
| 7454 | 372140.51 | 4310956.20 | Аналитический метод | 0.1 | Закрепление отсутствует |
| 7455 | 372153.80 | 4310948.89 | Аналитический метод | 0.1 | Закрепление отсутствует |
| 7456 | 372207.55 | 4310999.78 | Аналитический метод | 0.1 | Закрепление отсутствует |
| 7457 | 372233.98 | 4311004.35 | Аналитический метод | 0.1 | Закрепление отсутствует |
| 7450 | 372312.77 | 4311089.91 | Аналитический метод | 0.1 | Закрепление отсутствует |
| 7458 | 372440.84 | 4311343.74 | Аналитический метод | 0.1 | Закрепление отсутствует |
| 7459 | 372205.60 | 4311514.19 | Аналитический метод | 0.1 | Закрепление отсутствует |
| 7460 | 371684.57 | 4311919.22 | Аналитический метод | 0.1 | Закрепление отсутствует |
| 7461 | 371671.08 | 4311935.84 | Аналитический метод | 0.1 | Закрепление отсутствует |
| 7462 | 371664.34 | 4311954.83 | Аналитический метод | 0.1 | Закрепление отсутствует |
| 7463 | 371669.02 | 4311998.00 | Аналитический метод | 0.1 | Закрепление отсутствует |

| 2. Сведения о характерных точках границ объекта | | | | | |
|-------------------------------------------------|---------------|------------|--------------------------------------------------------|----------------------------------------------------------------------------------------------------|-------------------------------------------------------------------|
| Обозначение характерных точек границ | Координаты, м | | Метод определения координат характерной точки | Средняя квадратическая погрешность положения характерной точки (M _t), м | Описание обозначения точки на местности (при наличии) |
| | X | Y | | | |
| 1 | 2 | 3 | 4 | 5 | 6 |
| 7464 | 371698.05 | 4312055.20 | Аналитический метод | 0.1 | Закрепление отсутствует |
| 7465 | 371642.79 | 4312126.11 | Аналитический метод | 0.1 | Закрепление отсутствует |
| 7466 | 371593.13 | 4312129.20 | Аналитический метод | 0.1 | Закрепление отсутствует |
| 7467 | 371584.46 | 4312162.60 | Аналитический метод | 0.1 | Закрепление отсутствует |
| 7468 | 371463.00 | 4312131.40 | Аналитический метод | 0.1 | Закрепление отсутствует |
| 7469 | 371019.14 | 4312746.65 | Аналитический метод | 0.1 | Закрепление отсутствует |
| 7470 | 370957.75 | 4312752.37 | Аналитический метод | 0.1 | Закрепление отсутствует |
| 7471 | 370934.56 | 4312822.14 | Аналитический метод | 0.1 | Закрепление отсутствует |
| 7472 | 370883.80 | 4312906.62 | Аналитический метод | 0.1 | Закрепление отсутствует |
| 7473 | 370768.58 | 4312996.71 | Аналитический метод | 0.1 | Закрепление отсутствует |
| 7474 | 370760.83 | 4312992.19 | Аналитический метод | 0.1 | Закрепление отсутствует |
| 7475 | 370821.04 | 4312867.32 | Аналитический метод | 0.1 | Закрепление отсутствует |
| 7476 | 370859.47 | 4312657.13 | Аналитический метод | 0.1 | Закрепление отсутствует |
| 7477 | 370908.51 | 4312560.97 | Аналитический метод | 0.1 | Закрепление отсутствует |
| 7478 | 371051.02 | 4312434.98 | Аналитический метод | 0.1 | Закрепление отсутствует |
| 7479 | 371095.94 | 4312269.00 | Аналитический метод | 0.1 | Закрепление отсутствует |
| 7480 | 371084.98 | 4312179.74 | Аналитический метод | 0.1 | Закрепление отсутствует |
| 7481 | 370933.84 | 4311652.83 | Аналитический метод | 0.1 | Закрепление отсутствует |
| 7482 | 370906.30 | 4311590.66 | Аналитический метод | 0.1 | Закрепление отсутствует |
| 7483 | 371060.84 | 4311497.86 | Аналитический метод | 0.1 | Закрепление отсутствует |
| 7484 | 371100.54 | 4311530.62 | Аналитический метод | 0.1 | Закрепление отсутствует |
| 7485 | 371244.11 | 4311460.41 | Аналитический метод | 0.1 | Закрепление отсутствует |
| 7486 | 371325.72 | 4311540.69 | Аналитический метод | 0.1 | Закрепление отсутствует |
| 7487 | 371414.91 | 4311515.47 | Аналитический метод | 0.1 | Закрепление отсутствует |
| 7488 | 371333.64 | 4311291.42 | Аналитический метод | 0.1 | Закрепление отсутствует |

| 2. Сведения о характерных точках границ объекта | | | | | |
|-------------------------------------------------|---------------|------------|--------------------------------------------------------|---------------------------------------------------------------------------------------|-------------------------------------------------------------------|
| Обозначение характерных точек границ | Координаты, м | | Метод определения координат характерной точки | Средняя квадратическая погрешность положения характерной точки (Мп), м | Описание обозначения точки на местности (при наличии) |
| | X | Y | | | |
| 1 | 2 | 3 | 4 | 5 | 6 |
| 7489 | 371442.18 | 4311261.60 | Аналитический метод | 0.1 | Закрепление отсутствует |
| 7490 | 371475.01 | 4311131.04 | Аналитический метод | 0.1 | Закрепление отсутствует |
| 7491 | 371301.13 | 4311087.06 | Аналитический метод | 0.1 | Закрепление отсутствует |
| 7492 | 371339.14 | 4310974.75 | Аналитический метод | 0.1 | Закрепление отсутствует |
| 7493 | 371386.80 | 4310975.52 | Аналитический метод | 0.1 | Закрепление отсутствует |
| 7494 | 371460.44 | 4310990.05 | Аналитический метод | 0.1 | Закрепление отсутствует |
| 7495 | 371455.72 | 4311030.64 | Аналитический метод | 0.1 | Закрепление отсутствует |
| 7496 | 371668.86 | 4311125.72 | Аналитический метод | 0.1 | Закрепление отсутствует |
| 7497 | 371701.77 | 4311058.50 | Аналитический метод | 0.1 | Закрепление отсутствует |
| 7498 | 371797.10 | 4311199.65 | Аналитический метод | 0.1 | Закрепление отсутствует |
| 7499 | 371906.16 | 4311168.29 | Аналитический метод | 0.1 | Закрепление отсутствует |
| 7500 | 372005.64 | 4311156.94 | Аналитический метод | 0.1 | Закрепление отсутствует |
| 7501 | 372023.34 | 4311165.77 | Аналитический метод | 0.1 | Закрепление отсутствует |
| 7502 | 372177.58 | 4311258.54 | Аналитический метод | 0.1 | Закрепление отсутствует |
| 7503 | 372181.84 | 4311260.54 | Аналитический метод | 0.1 | Закрепление отсутствует |
| 7504 | 372275.17 | 4311304.35 | Аналитический метод | 0.1 | Закрепление отсутствует |
| 7458 | 372440.84 | 4311343.74 | Аналитический метод | 0.1 | Закрепление отсутствует |
| 7505 | 372588.09 | 4311758.97 | Аналитический метод | 0.1 | Закрепление отсутствует |
| 7506 | 372579.04 | 4311763.56 | Аналитический метод | 0.1 | Закрепление отсутствует |
| 7507 | 371812.69 | 4312148.60 | Аналитический метод | 0.1 | Закрепление отсутствует |
| 7508 | 371717.08 | 4311982.90 | Аналитический метод | 0.1 | Закрепление отсутствует |
| 7509 | 371714.83 | 4311960.54 | Аналитический метод | 0.1 | Закрепление отсутствует |
| 7510 | 372362.42 | 4311488.59 | Аналитический метод | 0.1 | Закрепление отсутствует |
| 7511 | 372368.52 | 4311484.14 | Аналитический метод | 0.1 | Закрепление отсутствует |
| 7512 | 372518.71 | 4311653.79 | Аналитический метод | 0.1 | Закрепление отсутствует |

| 2. Сведения о характерных точках границ объекта | | | | | |
|-------------------------------------------------|---------------|------------|--------------------------------------------------------|---------------------------------------------------------------------------------------|-------------------------------------------------------------------|
| Обозначение характерных точек границ | Координаты, м | | Метод определения координат характерной точки | Средняя квадратическая погрешность положения характерной точки (Mt), м | Описание обозначения точки на местности (при наличии) |
| | X | Y | | | |
| 1 | 2 | 3 | 4 | 5 | 6 |
| 7513 | 372549.58 | 4311698.50 | Аналитический метод | 0.1 | Закрепление отсутствует |
| 7505 | 372588.09 | 4311758.97 | Аналитический метод | 0.1 | Закрепление отсутствует |
| 7514 | 372686.12 | 4311039.55 | Аналитический метод | 0.1 | Закрепление отсутствует |
| 7515 | 372331.23 | 4311086.17 | Аналитический метод | 0.1 | Закрепление отсутствует |
| 7516 | 372269.63 | 4311021.57 | Аналитический метод | 0.1 | Закрепление отсутствует |
| 7517 | 372277.37 | 4311012.17 | Аналитический метод | 0.1 | Закрепление отсутствует |
| 7518 | 372210.80 | 4310946.93 | Аналитический метод | 0.1 | Закрепление отсутствует |
| 7519 | 372221.63 | 4310929.37 | Аналитический метод | 0.1 | Закрепление отсутствует |
| 7520 | 372224.64 | 4310884.37 | Аналитический метод | 0.1 | Закрепление отсутствует |
| 7521 | 372271.70 | 4310860.72 | Аналитический метод | 0.1 | Закрепление отсутствует |
| 7522 | 372394.96 | 4310977.96 | Аналитический метод | 0.1 | Закрепление отсутствует |
| 7523 | 372486.30 | 4310947.58 | Аналитический метод | 0.1 | Закрепление отсутствует |
| 7524 | 372465.11 | 4310890.05 | Аналитический метод | 0.1 | Закрепление отсутствует |
| 7525 | 372473.28 | 4310890.70 | Аналитический метод | 0.1 | Закрепление отсутствует |
| 7526 | 372523.11 | 4310893.95 | Аналитический метод | 0.1 | Закрепление отсутствует |
| 7527 | 372533.05 | 4310895.00 | Аналитический метод | 0.1 | Закрепление отсутствует |
| 7528 | 372606.12 | 4310900.49 | Аналитический метод | 0.1 | Закрепление отсутствует |
| 7529 | 372613.07 | 4310900.61 | Аналитический метод | 0.1 | Закрепление отсутствует |
| 7514 | 372686.12 | 4311039.55 | Аналитический метод | 0.1 | Закрепление отсутствует |
| 7530 | 372713.15 | 4311109.99 | Аналитический метод | 0.1 | Закрепление отсутствует |
| 7531 | 372705.88 | 4311118.85 | Аналитический метод | 0.1 | Закрепление отсутствует |
| 7532 | 372459.11 | 4311326.21 | Аналитический метод | 0.1 | Закрепление отсутствует |
| 7533 | 372276.76 | 4311281.73 | Аналитический метод | 0.1 | Закрепление отсутствует |
| 7534 | 372180.72 | 4311239.19 | Аналитический метод | 0.1 | Закрепление отсутствует |
| 7535 | 372080.97 | 4311171.31 | Аналитический метод | 0.1 | Закрепление отсутствует |

| 2. Сведения о характерных точках границ объекта | | | | | |
|-------------------------------------------------|---------------|------------|--------------------------------------------------------|---------------------------------------------------------------------------------------|-------------------------------------------------------------------|
| Обозначение характерных точек границ | Координаты, м | | Метод определения координат характерной точки | Средняя квадратическая погрешность положения характерной точки (Mt), м | Описание обозначения точки на местности (при наличии) |
| | X | Y | | | |
| 1 | 2 | 3 | 4 | 5 | 6 |
| 7536 | 372372.63 | 4311129.06 | Аналитический метод | 0.1 | Закрепление отсутствует |
| 7537 | 372704.25 | 4311081.10 | Аналитический метод | 0.1 | Закрепление отсутствует |
| 7530 | 372713.15 | 4311109.99 | Аналитический метод | 0.1 | Закрепление отсутствует |
| 7538 | 372900.78 | 4311580.80 | Аналитический метод | 0.1 | Закрепление отсутствует |
| 7539 | 372674.20 | 4311694.86 | Аналитический метод | 0.1 | Закрепление отсутствует |
| 7540 | 372669.12 | 4311718.32 | Аналитический метод | 0.1 | Закрепление отсутствует |
| 7541 | 372604.62 | 4311750.68 | Аналитический метод | 0.1 | Закрепление отсутствует |
| 7542 | 372595.74 | 4311755.11 | Аналитический метод | 0.1 | Закрепление отсутствует |
| 7543 | 372556.67 | 4311693.79 | Аналитический метод | 0.1 | Закрепление отсутствует |
| 7544 | 372525.41 | 4311648.54 | Аналитический метод | 0.1 | Закрепление отсутствует |
| 7545 | 372375.42 | 4311479.17 | Аналитический метод | 0.1 | Закрепление отсутствует |
| 7546 | 372379.91 | 4311475.89 | Аналитический метод | 0.1 | Закрепление отсутствует |
| 7547 | 372521.00 | 4311373.09 | Аналитический метод | 0.1 | Закрепление отсутствует |
| 7548 | 372576.51 | 4311393.21 | Аналитический метод | 0.1 | Закрепление отсутствует |
| 7549 | 372744.72 | 4311454.05 | Аналитический метод | 0.1 | Закрепление отсутствует |
| 7550 | 372833.59 | 4311514.27 | Аналитический метод | 0.1 | Закрепление отсутствует |
| 7538 | 372900.78 | 4311580.80 | Аналитический метод | 0.1 | Закрепление отсутствует |
| 7551 | 373138.07 | 4311559.66 | Аналитический метод | 0.1 | Закрепление отсутствует |
| 7552 | 372968.49 | 4311571.36 | Аналитический метод | 0.1 | Закрепление отсутствует |
| 7553 | 372948.90 | 4311556.58 | Аналитический метод | 0.1 | Закрепление отсутствует |
| 7554 | 372917.67 | 4311572.29 | Аналитический метод | 0.1 | Закрепление отсутствует |
| 7555 | 372845.00 | 4311499.99 | Аналитический метод | 0.1 | Закрепление отсутствует |
| 7556 | 372753.12 | 4311438.22 | Аналитический метод | 0.1 | Закрепление отсутствует |
| 7557 | 372581.56 | 4311376.31 | Аналитический метод | 0.1 | Закрепление отсутствует |
| 7558 | 372546.55 | 4311355.53 | Аналитический метод | 0.1 | Закрепление отсутствует |

| 2. Сведения о характерных точках границ объекта | | | | | |
|-------------------------------------------------|---------------|------------|--------------------------------------------------------|---------------------------------------------------------------------------------------|-------------------------------------------------------------------|
| Обозначение характерных точек границ | Координаты, м | | Метод определения координат характерной точки | Средняя квадратическая погрешность положения характерной точки (Мп), м | Описание обозначения точки на местности (при наличии) |
| | X | Y | | | |
| 1 | 2 | 3 | 4 | 5 | 6 |
| 7559 | 372850.47 | 4311094.86 | Аналитический метод | 0.1 | Закрепление отсутствует |
| 7560 | 373089.92 | 4311070.46 | Аналитический метод | 0.1 | Закрепление отсутствует |
| 7551 | 373138.07 | 4311559.66 | Аналитический метод | 0.1 | Закрепление отсутствует |
| 7561 | 373146.38 | 4311644.01 | Аналитический метод | 0.1 | Закрепление отсутствует |
| 7562 | 373087.92 | 4311691.59 | Аналитический метод | 0.1 | Закрепление отсутствует |
| 7563 | 373037.03 | 4311691.06 | Аналитический метод | 0.1 | Закрепление отсутствует |
| 7564 | 372968.99 | 4311623.36 | Аналитический метод | 0.1 | Закрепление отсутствует |
| 7565 | 372973.66 | 4311621.00 | Аналитический метод | 0.1 | Закрепление отсутствует |
| 7566 | 373142.95 | 4311609.23 | Аналитический метод | 0.1 | Закрепление отсутствует |
| 7561 | 373146.38 | 4311644.01 | Аналитический метод | 0.1 | Закрепление отсутствует |
| 7567 | 375667.37 | 4326807.04 | Аналитический метод | 0.1 | Закрепление отсутствует |
| 7568 | 374318.43 | 4328315.12 | Аналитический метод | 0.1 | Закрепление отсутствует |
| 7569 | 374282.45 | 4328354.79 | Аналитический метод | 0.1 | Закрепление отсутствует |
| 7570 | 374230.37 | 4328394.08 | Аналитический метод | 0.1 | Закрепление отсутствует |
| 7571 | 373097.09 | 4328098.00 | Аналитический метод | 0.1 | Закрепление отсутствует |
| 7572 | 372773.44 | 4327996.79 | Аналитический метод | 0.1 | Закрепление отсутствует |
| 7573 | 372105.82 | 4327782.40 | Аналитический метод | 0.1 | Закрепление отсутствует |
| 7574 | 372103.08 | 4327781.64 | Аналитический метод | 0.1 | Закрепление отсутствует |
| 7575 | 371890.79 | 4327722.66 | Аналитический метод | 0.1 | Закрепление отсутствует |
| 7576 | 370352.78 | 4327269.65 | Аналитический метод | 0.1 | Закрепление отсутствует |
| 7577 | 370530.04 | 4326430.89 | Аналитический метод | 0.1 | Закрепление отсутствует |
| 7578 | 370678.13 | 4325685.68 | Аналитический метод | 0.1 | Закрепление отсутствует |
| 7579 | 370945.65 | 4325683.29 | Аналитический метод | 0.1 | Закрепление отсутствует |
| 7580 | 371069.85 | 4325683.29 | Аналитический метод | 0.1 | Закрепление отсутствует |
| 7581 | 371146.28 | 4325709.56 | Аналитический метод | 0.1 | Закрепление отсутствует |

| 2. Сведения о характерных точках границ объекта | | | | | |
|-------------------------------------------------|---------------|------------|--------------------------------------------------------|---------------------------------------------------------------------------------------|-------------------------------------------------------------------|
| Обозначение характерных точек границ | Координаты, м | | Метод определения координат характерной точки | Средняя квадратическая погрешность положения характерной точки (Mt), м | Описание обозначения точки на местности (при наличии) |
| | X | Y | | | |
| 1 | 2 | 3 | 4 | 5 | 6 |
| 7582 | 371380.35 | 4325860.04 | Аналитический метод | 0.1 | Закрепление отсутствует |
| 7583 | 372923.33 | 4325726.28 | Аналитический метод | 0.1 | Закрепление отсутствует |
| 7584 | 374060.27 | 4326576.59 | Аналитический метод | 0.1 | Закрепление отсутствует |
| 7585 | 375359.62 | 4326552.71 | Аналитический метод | 0.1 | Закрепление отсутствует |
| 7567 | 375667.37 | 4326807.04 | Аналитический метод | 0.1 | Закрепление отсутствует |
| 7586 | 377476.70 | 4310498.56 | Аналитический метод | 0.1 | Закрепление отсутствует |
| 7587 | 377476.67 | 4310503.82 | Аналитический метод | 0.1 | Закрепление отсутствует |
| 7588 | 377476.37 | 4310507.69 | Аналитический метод | 0.1 | Закрепление отсутствует |
| 7589 | 377475.73 | 4310511.76 | Аналитический метод | 0.1 | Закрепление отсутствует |
| 7590 | 377474.45 | 4310515.67 | Аналитический метод | 0.1 | Закрепление отсутствует |
| 7591 | 377473.60 | 4310517.68 | Аналитический метод | 0.1 | Закрепление отсутствует |
| 7592 | 377472.06 | 4310519.92 | Аналитический метод | 0.1 | Закрепление отсутствует |
| 7593 | 377469.75 | 4310521.35 | Аналитический метод | 0.1 | Закрепление отсутствует |
| 7594 | 377467.82 | 4310521.91 | Аналитический метод | 0.1 | Закрепление отсутствует |
| 7595 | 377465.10 | 4310521.77 | Аналитический метод | 0.1 | Закрепление отсутствует |
| 7596 | 377462.03 | 4310520.44 | Аналитический метод | 0.1 | Закрепление отсутствует |
| 7597 | 377459.82 | 4310519.10 | Аналитический метод | 0.1 | Закрепление отсутствует |
| 7598 | 377457.93 | 4310517.35 | Аналитический метод | 0.1 | Закрепление отсутствует |
| 7599 | 377456.42 | 4310515.26 | Аналитический метод | 0.1 | Закрепление отсутствует |
| 7600 | 377453.54 | 4310510.32 | Аналитический метод | 0.1 | Закрепление отсутствует |
| 7601 | 377450.40 | 4310505.49 | Аналитический метод | 0.1 | Закрепление отсутствует |
| 7586 | 377476.70 | 4310498.56 | Аналитический метод | 0.1 | Закрепление отсутствует |
| 7602 | 378214.80 | 4308548.13 | Аналитический метод | 0.1 | Закрепление отсутствует |
| 7603 | 378214.54 | 4308551.66 | Аналитический метод | 0.1 | Закрепление отсутствует |
| 7604 | 378213.62 | 4308556.88 | Аналитический метод | 0.1 | Закрепление отсутствует |

| 2. Сведения о характерных точках границ объекта | | | | | |
|-------------------------------------------------|---------------|------------|--------------------------------------------------------|----------------------------------------------------------------------------------------------------|-------------------------------------------------------------------|
| Обозначение характерных точек границ | Координаты, м | | Метод определения координат характерной точки | Средняя квадратическая погрешность положения характерной точки (M _t), м | Описание обозначения точки на местности (при наличии) |
| | X | Y | | | |
| 1 | 2 | 3 | 4 | 5 | 6 |
| 7605 | 378211.17 | 4308562.89 | Аналитический метод | 0.1 | Закрепление отсутствует |
| 7606 | 378208.42 | 4308567.47 | Аналитический метод | 0.1 | Закрепление отсутствует |
| 7607 | 378205.04 | 4308571.60 | Аналитический метод | 0.1 | Закрепление отсутствует |
| 7608 | 378189.98 | 4308587.55 | Аналитический метод | 0.1 | Закрепление отсутствует |
| 7609 | 378171.80 | 4308611.36 | Аналитический метод | 0.1 | Закрепление отсутствует |
| 7610 | 378152.65 | 4308640.49 | Аналитический метод | 0.1 | Закрепление отсутствует |
| 7611 | 378142.10 | 4308660.75 | Аналитический метод | 0.1 | Закрепление отсутствует |
| 7612 | 378132.16 | 4308686.57 | Аналитический метод | 0.1 | Закрепление отсутствует |
| 7613 | 378115.41 | 4308717.51 | Аналитический метод | 0.1 | Закрепление отсутствует |
| 7614 | 378098.86 | 4308743.68 | Аналитический метод | 0.1 | Закрепление отсутствует |
| 7615 | 378085.84 | 4308758.16 | Аналитический метод | 0.1 | Закрепление отсутствует |
| 7616 | 378080.67 | 4308766.82 | Аналитический метод | 0.1 | Закрепление отсутствует |
| 7617 | 378078.71 | 4308770.92 | Аналитический метод | 0.1 | Закрепление отсутствует |
| 7618 | 378077.56 | 4308775.32 | Аналитический метод | 0.1 | Закрепление отсутствует |
| 7619 | 378077.25 | 4308779.86 | Аналитический метод | 0.1 | Закрепление отсутствует |
| 7620 | 378077.38 | 4308784.63 | Аналитический метод | 0.1 | Закрепление отсутствует |
| 7621 | 378076.98 | 4308794.20 | Аналитический метод | 0.1 | Закрепление отсутствует |
| 7622 | 378075.28 | 4308803.62 | Аналитический метод | 0.1 | Закрепление отсутствует |
| 7623 | 378073.35 | 4308811.27 | Аналитический метод | 0.1 | Закрепление отсутствует |
| 7624 | 378071.48 | 4308816.89 | Аналитический метод | 0.1 | Закрепление отсутствует |
| 7625 | 378068.81 | 4308822.17 | Аналитический метод | 0.1 | Закрепление отсутствует |
| 7626 | 378065.40 | 4308827.01 | Аналитический метод | 0.1 | Закрепление отсутствует |
| 7627 | 378054.81 | 4308839.90 | Аналитический метод | 0.1 | Закрепление отсутствует |
| 7628 | 378051.69 | 4308844.32 | Аналитический метод | 0.1 | Закрепление отсутствует |
| 7629 | 378049.24 | 4308849.15 | Аналитический метод | 0.1 | Закрепление отсутствует |

| 2. Сведения о характерных точках границ объекта | | | | | |
|-------------------------------------------------|---------------|------------|--------------------------------------------------------|---------------------------------------------------------------------------------------|-------------------------------------------------------------------|
| Обозначение характерных точек границ | Координаты, м | | Метод определения координат характерной точки | Средняя квадратическая погрешность положения характерной точки (Mt), м | Описание обозначения точки на местности (при наличии) |
| | X | Y | | | |
| 1 | 2 | 3 | 4 | 5 | 6 |
| 7630 | 378047.09 | 4308856.07 | Аналитический метод | 0.1 | Закрепление отсутствует |
| 7631 | 378044.29 | 4308863.70 | Аналитический метод | 0.1 | Закрепление отсутствует |
| 7632 | 378040.00 | 4308870.60 | Аналитический метод | 0.1 | Закрепление отсутствует |
| 7633 | 378034.43 | 4308877.77 | Аналитический метод | 0.1 | Закрепление отсутствует |
| 7634 | 378027.23 | 4308888.65 | Аналитический метод | 0.1 | Закрепление отсутствует |
| 7635 | 378021.77 | 4308900.49 | Аналитический метод | 0.1 | Закрепление отсутствует |
| 7636 | 378019.41 | 4308906.82 | Аналитический метод | 0.1 | Закрепление отсутствует |
| 7637 | 378016.14 | 4308918.42 | Аналитический метод | 0.1 | Закрепление отсутствует |
| 7638 | 378014.81 | 4308930.39 | Аналитический метод | 0.1 | Закрепление отсутствует |
| 7639 | 378014.11 | 4308954.76 | Аналитический метод | 0.1 | Закрепление отсутствует |
| 7640 | 378013.07 | 4308963.66 | Аналитический метод | 0.1 | Закрепление отсутствует |
| 7641 | 378011.73 | 4308970.80 | Аналитический метод | 0.1 | Закрепление отсутствует |
| 7642 | 378009.38 | 4308977.68 | Аналитический метод | 0.1 | Закрепление отсутствует |
| 7643 | 378007.64 | 4308981.79 | Аналитический метод | 0.1 | Закрепление отсутствует |
| 7644 | 378005.19 | 4308988.62 | Аналитический метод | 0.1 | Закрепление отсутствует |
| 7645 | 378003.49 | 4308995.67 | Аналитический метод | 0.1 | Закрепление отсутствует |
| 7646 | 378003.02 | 4308998.21 | Аналитический метод | 0.1 | Закрепление отсутствует |
| 7647 | 378001.90 | 4309002.14 | Аналитический метод | 0.1 | Закрепление отсутствует |
| 7648 | 378000.04 | 4309005.79 | Аналитический метод | 0.1 | Закрепление отсутствует |
| 7649 | 377996.57 | 4309010.03 | Аналитический метод | 0.1 | Закрепление отсутствует |
| 7650 | 377992.78 | 4309014.96 | Аналитический метод | 0.1 | Закрепление отсутствует |
| 7651 | 377990.06 | 4309020.55 | Аналитический метод | 0.1 | Закрепление отсутствует |
| 7652 | 377987.37 | 4309027.90 | Аналитический метод | 0.1 | Закрепление отсутствует |
| 7653 | 377985.94 | 4309030.88 | Аналитический метод | 0.1 | Закрепление отсутствует |
| 7654 | 377983.95 | 4309033.53 | Аналитический метод | 0.1 | Закрепление отсутствует |

| 2. Сведения о характерных точках границ объекта | | | | | |
|-------------------------------------------------|---------------|------------|--------------------------------------------------------|---------------------------------------------------------------------------------------|-------------------------------------------------------------------|
| Обозначение характерных точек границ | Координаты, м | | Метод определения координат характерной точки | Средняя квадратическая погрешность положения характерной точки (M1), м | Описание обозначения точки на местности (при наличии) |
| | X | Y | | | |
| 1 | 2 | 3 | 4 | 5 | 6 |
| 7655 | 377980.58 | 4309036.42 | Аналитический метод | 0.1 | Закрепление отсутствует |
| 7656 | 377978.74 | 4309038.05 | Аналитический метод | 0.1 | Закрепление отсутствует |
| 7657 | 377977.23 | 4309039.97 | Аналитический метод | 0.1 | Закрепление отсутствует |
| 7658 | 377976.08 | 4309042.13 | Аналитический метод | 0.1 | Закрепление отсутствует |
| 7659 | 377975.34 | 4309044.46 | Аналитический метод | 0.1 | Закрепление отсутствует |
| 7660 | 377972.47 | 4309057.33 | Аналитический метод | 0.1 | Закрепление отсутствует |
| 7661 | 377969.31 | 4309068.15 | Аналитический метод | 0.1 | Закрепление отсутствует |
| 7662 | 377964.79 | 4309078.48 | Аналитический метод | 0.1 | Закрепление отсутствует |
| 7663 | 377958.42 | 4309090.80 | Аналитический метод | 0.1 | Закрепление отсутствует |
| 7664 | 377955.14 | 4309095.07 | Аналитический метод | 0.1 | Закрепление отсутствует |
| 7665 | 377953.71 | 4309096.62 | Аналитический метод | 0.1 | Закрепление отсутствует |
| 7666 | 377952.03 | 4309097.90 | Аналитический метод | 0.1 | Закрепление отсутствует |
| 7667 | 377950.15 | 4309098.86 | Аналитический метод | 0.1 | Закрепление отсутствует |
| 7668 | 377948.14 | 4309099.49 | Аналитический метод | 0.1 | Закрепление отсутствует |
| 7669 | 377937.94 | 4309101.68 | Аналитический метод | 0.1 | Закрепление отсутствует |
| 7670 | 377922.99 | 4309104.06 | Аналитический метод | 0.1 | Закрепление отсутствует |
| 7671 | 377914.18 | 4309104.79 | Аналитический метод | 0.1 | Закрепление отсутствует |
| 7672 | 377905.35 | 4309104.17 | Аналитический метод | 0.1 | Закрепление отсутствует |
| 7673 | 377894.56 | 4309102.58 | Аналитический метод | 0.1 | Закрепление отсутствует |
| 7674 | 377874.65 | 4309098.64 | Аналитический метод | 0.1 | Закрепление отсутствует |
| 7675 | 377849.93 | 4309091.20 | Аналитический метод | 0.1 | Закрепление отсутствует |
| 7676 | 377822.74 | 4309077.57 | Аналитический метод | 0.1 | Закрепление отсутствует |
| 7677 | 377809.30 | 4309072.78 | Аналитический метод | 0.1 | Закрепление отсутствует |
| 7678 | 377802.69 | 4309071.13 | Аналитический метод | 0.1 | Закрепление отсутствует |
| 7679 | 377795.89 | 4309070.79 | Аналитический метод | 0.1 | Закрепление отсутствует |

| 2. Сведения о характерных точках границ объекта | | | | | |
|-------------------------------------------------|---------------|------------|--------------------------------------------------------|---------------------------------------------------------------------------------------|-------------------------------------------------------------------|
| Обозначение характерных точек границ | Координаты, м | | Метод определения координат характерной точки | Средняя квадратическая погрешность положения характерной точки (Mt), м | Описание обозначения точки на местности (при наличии) |
| | X | Y | | | |
| 1 | 2 | 3 | 4 | 5 | 6 |
| 7680 | 377792.95 | 4309070.94 | Аналитический метод | 0.1 | Закрепление отсутствует |
| 7681 | 377787.53 | 4309071.58 | Аналитический метод | 0.1 | Закрепление отсутствует |
| 7682 | 377782.24 | 4309072.95 | Аналитический метод | 0.1 | Закрепление отсутствует |
| 7683 | 377778.02 | 4309074.57 | Аналитический метод | 0.1 | Закрепление отсутствует |
| 7684 | 377775.07 | 4309077.14 | Аналитический метод | 0.1 | Закрепление отсутствует |
| 7685 | 377773.61 | 4309079.63 | Аналитический метод | 0.1 | Закрепление отсутствует |
| 7686 | 377772.13 | 4309083.45 | Аналитический метод | 0.1 | Закрепление отсутствует |
| 7687 | 377771.39 | 4309087.48 | Аналитический метод | 0.1 | Закрепление отсутствует |
| 7688 | 377771.01 | 4309091.80 | Аналитический метод | 0.1 | Закрепление отсутствует |
| 7689 | 377771.00 | 4309098.66 | Аналитический метод | 0.1 | Закрепление отсутствует |
| 7690 | 377772.18 | 4309105.42 | Аналитический метод | 0.1 | Закрепление отсутствует |
| 7691 | 377773.94 | 4309112.05 | Аналитический метод | 0.1 | Закрепление отсутствует |
| 7692 | 377777.53 | 4309122.68 | Аналитический метод | 0.1 | Закрепление отсутствует |
| 7693 | 377782.49 | 4309132.74 | Аналитический метод | 0.1 | Закрепление отсутствует |
| 7694 | 377792.31 | 4309149.73 | Аналитический метод | 0.1 | Закрепление отсутствует |
| 7695 | 377803.83 | 4309171.39 | Аналитический метод | 0.1 | Закрепление отсутствует |
| 7696 | 377808.04 | 4309180.68 | Аналитический метод | 0.1 | Закрепление отсутствует |
| 7697 | 377811.05 | 4309190.41 | Аналитический метод | 0.1 | Закрепление отсутствует |
| 7698 | 377812.57 | 4309196.69 | Аналитический метод | 0.1 | Закрепление отсутствует |
| 7699 | 377813.02 | 4309199.58 | Аналитический метод | 0.1 | Закрепление отсутствует |
| 7700 | 377813.00 | 4309202.51 | Аналитический метод | 0.1 | Закрепление отсутствует |
| 7701 | 377812.50 | 4309205.39 | Аналитический метод | 0.1 | Закрепление отсутствует |
| 7702 | 377811.54 | 4309208.15 | Аналитический метод | 0.1 | Закрепление отсутствует |
| 7703 | 377810.05 | 4309211.53 | Аналитический метод | 0.1 | Закрепление отсутствует |
| 7704 | 377808.31 | 4309216.46 | Аналитический метод | 0.1 | Закрепление отсутствует |

| 2. Сведения о характерных точках границ объекта | | | | | |
|-------------------------------------------------|---------------|------------|--------------------------------------------------------|---------------------------------------------------------------------------------------|-------------------------------------------------------------------|
| Обозначение характерных точек границ | Координаты, м | | Метод определения координат характерной точки | Средняя квадратическая погрешность положения характерной точки (Ml), м | Описание обозначения точки на местности (при наличии) |
| | X | Y | | | |
| 1 | 2 | 3 | 4 | 5 | 6 |
| 7705 | 377807.35 | 4309221.60 | Аналитический метод | 0.1 | Закрепление отсутствует |
| 7706 | 377807.18 | 4309226.83 | Аналитический метод | 0.1 | Закрепление отсутствует |
| 7707 | 377808.56 | 4309257.86 | Аналитический метод | 0.1 | Закрепление отсутствует |
| 7708 | 377808.91 | 4309260.42 | Аналитический метод | 0.1 | Закрепление отсутствует |
| 7709 | 377809.72 | 4309262.87 | Аналитический метод | 0.1 | Закрепление отсутствует |
| 7710 | 377810.96 | 4309265.13 | Аналитический метод | 0.1 | Закрепление отсутствует |
| 7711 | 377812.59 | 4309267.14 | Аналитический метод | 0.1 | Закрепление отсутствует |
| 7712 | 377814.56 | 4309269.15 | Аналитический метод | 0.1 | Закрепление отсутствует |
| 7713 | 377819.65 | 4309273.42 | Аналитический метод | 0.1 | Закрепление отсутствует |
| 7714 | 377825.47 | 4309276.63 | Аналитический метод | 0.1 | Закрепление отсутствует |
| 7715 | 377837.12 | 4309281.64 | Аналитический метод | 0.1 | Закрепление отсутствует |
| 7716 | 377850.96 | 4309284.44 | Аналитический метод | 0.1 | Закрепление отсутствует |
| 7717 | 377851.81 | 4309284.61 | Аналитический метод | 0.1 | Закрепление отсутствует |
| 7718 | 377855.45 | 4309285.15 | Аналитический метод | 0.1 | Закрепление отсутствует |
| 7719 | 377859.12 | 4309285.29 | Аналитический метод | 0.1 | Закрепление отсутствует |
| 7720 | 377862.21 | 4309285.30 | Аналитический метод | 0.1 | Закрепление отсутствует |
| 7721 | 377864.27 | 4309286.49 | Аналитический метод | 0.1 | Закрепление отсутствует |
| 7722 | 377865.20 | 4309288.26 | Аналитический метод | 0.1 | Закрепление отсутствует |
| 7723 | 377865.20 | 4309291.09 | Аналитический метод | 0.1 | Закрепление отсутствует |
| 7724 | 377864.14 | 4309294.42 | Аналитический метод | 0.1 | Закрепление отсутствует |
| 7725 | 377863.02 | 4309297.15 | Аналитический метод | 0.1 | Закрепление отсутствует |
| 7726 | 377861.49 | 4309299.67 | Аналитический метод | 0.1 | Закрепление отсутствует |
| 7727 | 377858.33 | 4309303.16 | Аналитический метод | 0.1 | Закрепление отсутствует |
| 7728 | 377856.12 | 4309305.70 | Аналитический метод | 0.1 | Закрепление отсутствует |
| 7729 | 377854.29 | 4309308.53 | Аналитический метод | 0.1 | Закрепление отсутствует |

| 2. Сведения о характерных точках границ объекта | | | | | |
|-------------------------------------------------|---------------|------------|--------------------------------------------------------|----------------------------------------------------------------------------------------------------|-------------------------------------------------------------------|
| Обозначение характерных точек границ | Координаты, м | | Метод определения координат характерной точки | Средняя квадратическая погрешность положения характерной точки (M ₁), м | Описание обозначения точки на местности (при наличии) |
| | X | Y | | | |
| 1 | 2 | 3 | 4 | 5 | 6 |
| 7730 | 377852.90 | 4309311.60 | Аналитический метод | 0.1 | Закрепление отсутствует |
| 7731 | 377847.56 | 4309325.94 | Аналитический метод | 0.1 | Закрепление отсутствует |
| 7732 | 377845.64 | 4309337.96 | Аналитический метод | 0.1 | Закрепление отсутствует |
| 7733 | 377844.65 | 4309342.59 | Аналитический метод | 0.1 | Закрепление отсутствует |
| 7734 | 377842.79 | 4309348.07 | Аналитический метод | 0.1 | Закрепление отсутствует |
| 7735 | 377841.42 | 4309352.58 | Аналитический метод | 0.1 | Закрепление отсутствует |
| 7736 | 377840.75 | 4309357.24 | Аналитический метод | 0.1 | Закрепление отсутствует |
| 7737 | 377840.47 | 4309361.52 | Аналитический метод | 0.1 | Закрепление отсутствует |
| 7738 | 377839.51 | 4309365.14 | Аналитический метод | 0.1 | Закрепление отсутствует |
| 7739 | 377837.26 | 4309368.14 | Аналитический метод | 0.1 | Закрепление отсутствует |
| 7740 | 377835.10 | 4309369.89 | Аналитический метод | 0.1 | Закрепление отсутствует |
| 7741 | 377831.60 | 4309371.38 | Аналитический метод | 0.1 | Закрепление отсутствует |
| 7742 | 377828.44 | 4309371.76 | Аналитический метод | 0.1 | Закрепление отсутствует |
| 7743 | 377826.36 | 4309371.70 | Аналитический метод | 0.1 | Закрепление отсутствует |
| 7744 | 377825.67 | 4309371.68 | Аналитический метод | 0.1 | Закрепление отсутствует |
| 7745 | 377822.97 | 4309371.06 | Аналитический метод | 0.1 | Закрепление отсутствует |
| 7746 | 377818.93 | 4309369.03 | Аналитический метод | 0.1 | Закрепление отсутствует |
| 7747 | 377817.12 | 4309367.72 | Аналитический метод | 0.1 | Закрепление отсутствует |
| 7748 | 377815.62 | 4309366.06 | Аналитический метод | 0.1 | Закрепление отсутствует |
| 7749 | 377814.50 | 4309364.12 | Аналитический метод | 0.1 | Закрепление отсутствует |
| 7750 | 377813.41 | 4309360.26 | Аналитический метод | 0.1 | Закрепление отсутствует |
| 7751 | 377812.93 | 4309356.80 | Аналитический метод | 0.1 | Закрепление отсутствует |
| 7752 | 377813.00 | 4309353.31 | Аналитический метод | 0.1 | Закрепление отсутствует |
| 7753 | 377813.62 | 4309349.87 | Аналитический метод | 0.1 | Закрепление отсутствует |
| 7754 | 377814.33 | 4309347.15 | Аналитический метод | 0.1 | Закрепление отсутствует |

| 2. Сведения о характерных точках границ объекта | | | | | |
|-------------------------------------------------|---------------|------------|--------------------------------------------------------|---------------------------------------------------------------------------------------|-------------------------------------------------------------------|
| Обозначение характерных точек границ | Координаты, м | | Метод определения координат характерной точки | Средняя квадратическая погрешность положения характерной точки (M1), м | Описание обозначения точки на местности (при наличии) |
| | X | Y | | | |
| 1 | 2 | 3 | 4 | 5 | 6 |
| 7755 | 377816.52 | 4309340.92 | Аналитический метод | 0.1 | Закрепление отсутствует |
| 7756 | 377819.71 | 4309335.13 | Аналитический метод | 0.1 | Закрепление отсутствует |
| 7757 | 377822.67 | 4309330.67 | Аналитический метод | 0.1 | Закрепление отсутствует |
| 7758 | 377824.13 | 4309328.03 | Аналитический метод | 0.1 | Закрепление отсутствует |
| 7759 | 377825.15 | 4309325.20 | Аналитический метод | 0.1 | Закрепление отсутствует |
| 7760 | 377825.72 | 4309322.23 | Аналитический метод | 0.1 | Закрепление отсутствует |
| 7761 | 377825.81 | 4309319.22 | Аналитический метод | 0.1 | Закрепление отсутствует |
| 7762 | 377825.57 | 4309314.23 | Аналитический метод | 0.1 | Закрепление отсутствует |
| 7763 | 377825.10 | 4309310.17 | Аналитический метод | 0.1 | Закрепление отсутствует |
| 7764 | 377823.84 | 4309305.35 | Аналитический метод | 0.1 | Закрепление отсутствует |
| 7765 | 377822.84 | 4309302.85 | Аналитический метод | 0.1 | Закрепление отсутствует |
| 7766 | 377821.50 | 4309300.51 | Аналитический метод | 0.1 | Закрепление отсутствует |
| 7767 | 377819.85 | 4309298.38 | Аналитический метод | 0.1 | Закрепление отсутствует |
| 7768 | 377815.59 | 4309293.64 | Аналитический метод | 0.1 | Закрепление отсутствует |
| 7769 | 377812.74 | 4309290.89 | Аналитический метод | 0.1 | Закрепление отсутствует |
| 7770 | 377809.54 | 4309288.58 | Аналитический метод | 0.1 | Закрепление отсутствует |
| 7771 | 377806.05 | 4309286.74 | Аналитический метод | 0.1 | Закрепление отсутствует |
| 7772 | 377799.31 | 4309283.78 | Аналитический метод | 0.1 | Закрепление отсутствует |
| 7773 | 377783.88 | 4309278.45 | Аналитический метод | 0.1 | Закрепление отсутствует |
| 7774 | 377775.16 | 4309274.08 | Аналитический метод | 0.1 | Закрепление отсутствует |
| 7775 | 377772.81 | 4309272.64 | Аналитический метод | 0.1 | Закрепление отсутствует |
| 7776 | 377770.75 | 4309270.82 | Аналитический метод | 0.1 | Закрепление отсутствует |
| 7777 | 377769.02 | 4309268.67 | Аналитический метод | 0.1 | Закрепление отсутствует |
| 7778 | 377767.01 | 4309264.72 | Аналитический метод | 0.1 | Закрепление отсутствует |
| 7779 | 377765.73 | 4309260.97 | Аналитический метод | 0.1 | Закрепление отсутствует |

| 2. Сведения о характерных точках границ объекта | | | | | |
|-------------------------------------------------|---------------|------------|--------------------------------------------------------|----------------------------------------------------------------------------------------------------|-------------------------------------------------------------------|
| Обозначение характерных точек границ | Координаты, м | | Метод определения координат характерной точки | Средняя квадратическая погрешность положения характерной точки (M _t), м | Описание обозначения точки на местности (при наличии) |
| | X | Y | | | |
| 1 | 2 | 3 | 4 | 5 | 6 |
| 7780 | 377765.11 | 4309257.06 | Аналитический метод | 0.1 | Закрепление отсутствует |
| 7781 | 377765.17 | 4309253.11 | Аналитический метод | 0.1 | Закрепление отсутствует |
| 7782 | 377766.40 | 4309241.14 | Аналитический метод | 0.1 | Закрепление отсутствует |
| 7783 | 377769.57 | 4309222.56 | Аналитический метод | 0.1 | Закрепление отсутствует |
| 7784 | 377769.78 | 4309209.24 | Аналитический метод | 0.1 | Закрепление отсутствует |
| 7785 | 377770.14 | 4309205.15 | Аналитический метод | 0.1 | Закрепление отсутствует |
| 7786 | 377771.37 | 4309200.27 | Аналитический метод | 0.1 | Закрепление отсутствует |
| 7787 | 377771.92 | 4309196.35 | Аналитический метод | 0.1 | Закрепление отсутствует |
| 7788 | 377771.13 | 4309192.46 | Аналитический метод | 0.1 | Закрепление отсутствует |
| 7789 | 377768.15 | 4309184.70 | Аналитический метод | 0.1 | Закрепление отсутствует |
| 7790 | 377767.13 | 4309182.56 | Аналитический метод | 0.1 | Закрепление отсутствует |
| 7791 | 377765.80 | 4309180.60 | Аналитический метод | 0.1 | Закрепление отсутствует |
| 7792 | 377763.60 | 4309178.32 | Аналитический метод | 0.1 | Закрепление отсутствует |
| 7793 | 377761.74 | 4309176.89 | Аналитический метод | 0.1 | Закрепление отсутствует |
| 7794 | 377759.64 | 4309175.84 | Аналитический метод | 0.1 | Закрепление отсутствует |
| 7795 | 377757.38 | 4309175.21 | Аналитический метод | 0.1 | Закрепление отсутствует |
| 7796 | 377752.04 | 4309174.24 | Аналитический метод | 0.1 | Закрепление отсутствует |
| 7797 | 377744.74 | 4309173.41 | Аналитический метод | 0.1 | Закрепление отсутствует |
| 7798 | 377737.39 | 4309173.57 | Аналитический метод | 0.1 | Закрепление отсутствует |
| 7799 | 377723.09 | 4309174.82 | Аналитический метод | 0.1 | Закрепление отсутствует |
| 7800 | 377695.89 | 4309174.36 | Аналитический метод | 0.1 | Закрепление отсутствует |
| 7801 | 377689.79 | 4309173.91 | Аналитический метод | 0.1 | Закрепление отсутствует |
| 7802 | 377683.77 | 4309172.80 | Аналитический метод | 0.1 | Закрепление отсутствует |
| 7803 | 377676.46 | 4309171.01 | Аналитический метод | 0.1 | Закрепление отсутствует |
| 7804 | 377665.34 | 4309170.64 | Аналитический метод | 0.1 | Закрепление отсутствует |

| 2. Сведения о характерных точках границ объекта | | | | | |
|-------------------------------------------------|---------------|------------|--------------------------------------------------------|---------------------------------------------------------------------------------------|-------------------------------------------------------------------|
| Обозначение характерных точек границ | Координаты, м | | Метод определения координат характерной точки | Средняя квадратическая погрешность положения характерной точки (Mt), м | Описание обозначения точки на местности (при наличии) |
| | X | Y | | | |
| 1 | 2 | 3 | 4 | 5 | 6 |
| 7805 | 377648.17 | 4309172.48 | Аналитический метод | 0.1 | Закрепление отсутствует |
| 7806 | 377637.11 | 4309175.31 | Аналитический метод | 0.1 | Закрепление отсутствует |
| 7807 | 377631.53 | 4309177.19 | Аналитический метод | 0.1 | Закрепление отсутствует |
| 7808 | 377626.28 | 4309179.86 | Аналитический метод | 0.1 | Закрепление отсутствует |
| 7809 | 377621.48 | 4309183.28 | Аналитический метод | 0.1 | Закрепление отсутствует |
| 7810 | 377618.25 | 4309185.97 | Аналитический метод | 0.1 | Закрепление отсутствует |
| 7811 | 377612.51 | 4309191.31 | Аналитический метод | 0.1 | Закрепление отсутствует |
| 7812 | 377607.40 | 4309197.27 | Аналитический метод | 0.1 | Закрепление отсутствует |
| 7813 | 377605.15 | 4309200.21 | Аналитический метод | 0.1 | Закрепление отсутствует |
| 7814 | 377603.61 | 4309202.61 | Аналитический метод | 0.1 | Закрепление отсутствует |
| 7815 | 377602.50 | 4309205.24 | Аналитический метод | 0.1 | Закрепление отсутствует |
| 7816 | 377601.83 | 4309208.01 | Аналитический метод | 0.1 | Закрепление отсутствует |
| 7817 | 377601.66 | 4309212.78 | Аналитический метод | 0.1 | Закрепление отсутствует |
| 7818 | 377602.23 | 4309219.13 | Аналитический метод | 0.1 | Закрепление отсутствует |
| 7819 | 377603.75 | 4309225.32 | Аналитический метод | 0.1 | Закрепление отсутствует |
| 7820 | 377605.11 | 4309229.49 | Аналитический метод | 0.1 | Закрепление отсутствует |
| 7821 | 377608.65 | 4309237.44 | Аналитический метод | 0.1 | Закрепление отсутствует |
| 7822 | 377613.77 | 4309244.49 | Аналитический метод | 0.1 | Закрепление отсутствует |
| 7823 | 377620.29 | 4309251.73 | Аналитический метод | 0.1 | Закрепление отсутствует |
| 7824 | 377626.95 | 4309257.81 | Аналитический метод | 0.1 | Закрепление отсутствует |
| 7825 | 377634.69 | 4309262.47 | Аналитический метод | 0.1 | Закрепление отсутствует |
| 7826 | 377636.52 | 4309263.34 | Аналитический метод | 0.1 | Закрепление отсутствует |
| 7827 | 377645.01 | 4309266.51 | Аналитический метод | 0.1 | Закрепление отсутствует |
| 7828 | 377653.91 | 4309268.18 | Аналитический метод | 0.1 | Закрепление отсутствует |
| 7829 | 377665.47 | 4309269.34 | Аналитический метод | 0.1 | Закрепление отсутствует |

| 2. Сведения о характерных точках границ объекта | | | | | |
|-------------------------------------------------|---------------|------------|--------------------------------------------------------|----------------------------------------------------------------------------------------------------|-------------------------------------------------------------------|
| Обозначение характерных точек границ | Координаты, м | | Метод определения координат характерной точки | Средняя квадратическая погрешность положения характерной точки (M _t), м | Описание обозначения точки на местности (при наличии) |
| | X | Y | | | |
| 1 | 2 | 3 | 4 | 5 | 6 |
| 7830 | 377679.02 | 4309268.06 | Аналитический метод | 0.1 | Закрепление отсутствует |
| 7831 | 377685.24 | 4309268.01 | Аналитический метод | 0.1 | Закрепление отсутствует |
| 7832 | 377692.74 | 4309269.39 | Аналитический метод | 0.1 | Закрепление отсутствует |
| 7833 | 377696.54 | 4309270.81 | Аналитический метод | 0.1 | Закрепление отсутствует |
| 7834 | 377699.96 | 4309272.98 | Аналитический метод | 0.1 | Закрепление отсутствует |
| 7835 | 377702.87 | 4309275.80 | Аналитический метод | 0.1 | Закрепление отсутствует |
| 7836 | 377706.99 | 4309280.74 | Аналитический метод | 0.1 | Закрепление отсутствует |
| 7837 | 377709.69 | 4309284.48 | Аналитический метод | 0.1 | Закрепление отсутствует |
| 7838 | 377711.83 | 4309288.55 | Аналитический метод | 0.1 | Закрепление отсутствует |
| 7839 | 377713.80 | 4309294.39 | Аналитический метод | 0.1 | Закрепление отсутствует |
| 7840 | 377714.72 | 4309298.91 | Аналитический метод | 0.1 | Закрепление отсутствует |
| 7841 | 377715.01 | 4309303.50 | Аналитический метод | 0.1 | Закрепление отсутствует |
| 7842 | 377714.65 | 4309308.09 | Аналитический метод | 0.1 | Закрепление отсутствует |
| 7843 | 377714.19 | 4309311.19 | Аналитический метод | 0.1 | Закрепление отсутствует |
| 7844 | 377712.68 | 4309317.11 | Аналитический метод | 0.1 | Закрепление отсутствует |
| 7845 | 377709.29 | 4309323.79 | Аналитический метод | 0.1 | Закрепление отсутствует |
| 7846 | 377705.69 | 4309328.79 | Аналитический метод | 0.1 | Закрепление отсутствует |
| 7847 | 377701.41 | 4309333.21 | Аналитический метод | 0.1 | Закрепление отсутствует |
| 7848 | 377694.28 | 4309339.57 | Аналитический метод | 0.1 | Закрепление отсутствует |
| 7849 | 377688.13 | 4309346.94 | Аналитический метод | 0.1 | Закрепление отсутствует |
| 7850 | 377683.56 | 4309353.25 | Аналитический метод | 0.1 | Закрепление отсутствует |
| 7851 | 377679.87 | 4309360.12 | Аналитический метод | 0.1 | Закрепление отсутствует |
| 7852 | 377678.41 | 4309363.38 | Аналитический метод | 0.1 | Закрепление отсутствует |
| 7853 | 377676.83 | 4309367.85 | Аналитический метод | 0.1 | Закрепление отсутствует |
| 7854 | 377676.02 | 4309372.53 | Аналитический метод | 0.1 | Закрепление отсутствует |

| 2. Сведения о характерных точках границ объекта | | | | | |
|-------------------------------------------------|---------------|------------|--------------------------------------------------------|----------------------------------------------------------------------------------------------------|-------------------------------------------------------------------|
| Обозначение характерных точек границ | Координаты, м | | Метод определения координат характерной точки | Средняя квадратическая погрешность положения характерной точки (M _t), м | Описание обозначения точки на местности (при наличии) |
| | X | Y | | | |
| 1 | 2 | 3 | 4 | 5 | 6 |
| 7855 | 377676.00 | 4309377.27 | Аналитический метод | 0.1 | Закрепление отсутствует |
| 7856 | 377676.71 | 4309386.14 | Аналитический метод | 0.1 | Закрепление отсутствует |
| 7857 | 377679.62 | 4309404.91 | Аналитический метод | 0.1 | Закрепление отсутствует |
| 7858 | 377680.48 | 4309408.64 | Аналитический метод | 0.1 | Закрепление отсутствует |
| 7859 | 377681.88 | 4309412.21 | Аналитический метод | 0.1 | Закрепление отсутствует |
| 7860 | 377683.80 | 4309415.52 | Аналитический метод | 0.1 | Закрепление отсутствует |
| 7861 | 377687.81 | 4309421.43 | Аналитический метод | 0.1 | Закрепление отсутствует |
| 7862 | 377690.00 | 4309426.50 | Аналитический метод | 0.1 | Закрепление отсутствует |
| 7863 | 377690.58 | 4309429.08 | Аналитический метод | 0.1 | Закрепление отсутствует |
| 7864 | 377689.98 | 4309432.28 | Аналитический метод | 0.1 | Закрепление отсутствует |
| 7865 | 377688.83 | 4309434.77 | Аналитический метод | 0.1 | Закрепление отсутствует |
| 7866 | 377687.21 | 4309436.99 | Аналитический метод | 0.1 | Закрепление отсутствует |
| 7867 | 377684.06 | 4309440.51 | Аналитический метод | 0.1 | Закрепление отсутствует |
| 7868 | 377680.39 | 4309445.37 | Аналитический метод | 0.1 | Закрепление отсутствует |
| 7869 | 377677.56 | 4309450.76 | Аналитический метод | 0.1 | Закрепление отсутствует |
| 7870 | 377676.13 | 4309454.14 | Аналитический метод | 0.1 | Закрепление отсутствует |
| 7871 | 377673.96 | 4309458.16 | Аналитический метод | 0.1 | Закрепление отсутствует |
| 7872 | 377669.95 | 4309462.76 | Аналитический метод | 0.1 | Закрепление отсутствует |
| 7873 | 377666.81 | 4309465.34 | Аналитический метод | 0.1 | Закрепление отсутствует |
| 7874 | 377662.40 | 4309467.62 | Аналитический метод | 0.1 | Закрепление отсутствует |
| 7875 | 377658.53 | 4309468.81 | Аналитический метод | 0.1 | Закрепление отсутствует |
| 7876 | 377654.50 | 4309469.20 | Аналитический метод | 0.1 | Закрепление отсутствует |
| 7877 | 377650.59 | 4309469.17 | Аналитический метод | 0.1 | Закрепление отсутствует |
| 7878 | 377647.88 | 4309468.94 | Аналитический метод | 0.1 | Закрепление отсутствует |
| 7879 | 377645.24 | 4309468.31 | Аналитический метод | 0.1 | Закрепление отсутствует |

| 2. Сведения о характерных точках границ объекта | | | | | |
|-------------------------------------------------|---------------|------------|--------------------------------------------------------|----------------------------------------------------------------------------------------------------|-------------------------------------------------------------------|
| Обозначение характерных точек границ | Координаты, м | | Метод определения координат характерной точки | Средняя квадратическая погрешность положения характерной точки (M _t), м | Описание обозначения точки на местности (при наличии) |
| | X | Y | | | |
| 1 | 2 | 3 | 4 | 5 | 6 |
| 7880 | 377641.76 | 4309466.81 | Аналитический метод | 0.1 | Закрепление отсутствует |
| 7881 | 377639.56 | 4309465.44 | Аналитический метод | 0.1 | Закрепление отсутствует |
| 7882 | 377637.65 | 4309463.68 | Аналитический метод | 0.1 | Закрепление отсутствует |
| 7883 | 377636.10 | 4309461.60 | Аналитический метод | 0.1 | Закрепление отсутствует |
| 7884 | 377633.57 | 4309457.42 | Аналитический метод | 0.1 | Закрепление отсутствует |
| 7885 | 377629.41 | 4309451.80 | Аналитический метод | 0.1 | Закрепление отсутствует |
| 7886 | 377627.40 | 4309448.64 | Аналитический метод | 0.1 | Закрепление отсутствует |
| 7887 | 377625.87 | 4309445.22 | Аналитический метод | 0.1 | Закрепление отсутствует |
| 7888 | 377624.85 | 4309441.61 | Аналитический метод | 0.1 | Закрепление отсутствует |
| 7889 | 377622.59 | 4309430.59 | Аналитический метод | 0.1 | Закрепление отсутствует |
| 7890 | 377622.58 | 4309420.26 | Аналитический метод | 0.1 | Закрепление отсутствует |
| 7891 | 377623.27 | 4309411.92 | Аналитический метод | 0.1 | Закрепление отсутствует |
| 7892 | 377625.35 | 4309403.82 | Аналитический метод | 0.1 | Закрепление отсутствует |
| 7893 | 377629.68 | 4309391.33 | Аналитический метод | 0.1 | Закрепление отсутствует |
| 7894 | 377633.11 | 4309372.49 | Аналитический метод | 0.1 | Закрепление отсутствует |
| 7895 | 377633.12 | 4309363.03 | Аналитический метод | 0.1 | Закрепление отсутствует |
| 7896 | 377632.44 | 4309355.41 | Аналитический метод | 0.1 | Закрепление отсутствует |
| 7897 | 377630.43 | 4309348.03 | Аналитический метод | 0.1 | Закрепление отсутствует |
| 7898 | 377629.03 | 4309344.29 | Аналитический метод | 0.1 | Закрепление отсутствует |
| 7899 | 377625.23 | 4309335.51 | Аналитический метод | 0.1 | Закрепление отсутствует |
| 7900 | 377620.53 | 4309327.18 | Аналитический метод | 0.1 | Закрепление отсутствует |
| 7901 | 377612.69 | 4309314.84 | Аналитический метод | 0.1 | Закрепление отсутствует |
| 7902 | 377594.87 | 4309296.12 | Аналитический метод | 0.1 | Закрепление отсутствует |
| 7903 | 377592.85 | 4309294.73 | Аналитический метод | 0.1 | Закрепление отсутствует |
| 7904 | 377589.87 | 4309294.27 | Аналитический метод | 0.1 | Закрепление отсутствует |

| 2. Сведения о характерных точках границ объекта | | | | | |
|-------------------------------------------------|---------------|------------|--------------------------------------------------------|---------------------------------------------------------------------------------------|-------------------------------------------------------------------|
| Обозначение характерных точек границ | Координаты, м | | Метод определения координат характерной точки | Средняя квадратическая погрешность положения характерной точки (Ml), м | Описание обозначения точки на местности (при наличии) |
| | X | Y | | | |
| 1 | 2 | 3 | 4 | 5 | 6 |
| 7905 | 377587.28 | 4309294.52 | Аналитический метод | 0.1 | Закрепление отсутствует |
| 7906 | 377583.05 | 4309295.82 | Аналитический метод | 0.1 | Закрепление отсутствует |
| 7907 | 377579.77 | 4309297.34 | Аналитический метод | 0.1 | Закрепление отсутствует |
| 7908 | 377576.80 | 4309299.40 | Аналитический метод | 0.1 | Закрепление отсутствует |
| 7909 | 377570.20 | 4309304.87 | Аналитический метод | 0.1 | Закрепление отсутствует |
| 7910 | 377564.58 | 4309309.62 | Аналитический метод | 0.1 | Закрепление отсутствует |
| 7911 | 377556.36 | 4309319.88 | Аналитический метод | 0.1 | Закрепление отсутствует |
| 7912 | 377554.27 | 4309322.88 | Аналитический метод | 0.1 | Закрепление отсутствует |
| 7913 | 377551.74 | 4309325.51 | Аналитический метод | 0.1 | Закрепление отсутствует |
| 7914 | 377549.88 | 4309327.15 | Аналитический метод | 0.1 | Закрепление отсутствует |
| 7915 | 377548.28 | 4309328.38 | Аналитический метод | 0.1 | Закрепление отсутствует |
| 7916 | 377546.54 | 4309329.39 | Аналитический метод | 0.1 | Закрепление отсутствует |
| 7917 | 377538.65 | 4309333.30 | Аналитический метод | 0.1 | Закрепление отсутствует |
| 7918 | 377531.49 | 4309336.22 | Аналитический метод | 0.1 | Закрепление отсутствует |
| 7919 | 377525.82 | 4309338.96 | Аналитический метод | 0.1 | Закрепление отсутствует |
| 7920 | 377520.56 | 4309342.40 | Аналитический метод | 0.1 | Закрепление отсутствует |
| 7921 | 377513.54 | 4309347.67 | Аналитический метод | 0.1 | Закрепление отсутствует |
| 7922 | 377492.46 | 4309364.64 | Аналитический метод | 0.1 | Закрепление отсутствует |
| 7923 | 377479.75 | 4309376.83 | Аналитический метод | 0.1 | Закрепление отсутствует |
| 7924 | 377470.05 | 4309388.54 | Аналитический метод | 0.1 | Закрепление отсутствует |
| 7925 | 377467.34 | 4309392.28 | Аналитический метод | 0.1 | Закрепление отсутствует |
| 7926 | 377465.15 | 4309396.35 | Аналитический метод | 0.1 | Закрепление отсутствует |
| 7927 | 377464.11 | 4309398.62 | Аналитический метод | 0.1 | Закрепление отсутствует |
| 7928 | 377462.59 | 4309401.40 | Аналитический метод | 0.1 | Закрепление отсутствует |
| 7929 | 377460.71 | 4309403.95 | Аналитический метод | 0.1 | Закрепление отсутствует |

| 2. Сведения о характерных точках границ объекта | | | | | |
|-------------------------------------------------|---------------|------------|--------------------------------------------------------|----------------------------------------------------------------------------------------------------|-------------------------------------------------------------------|
| Обозначение характерных точек границ | Координаты, м | | Метод определения координат характерной точки | Средняя квадратическая погрешность положения характерной точки (M _t), м | Описание обозначения точки на местности (при наличии) |
| | X | Y | | | |
| 1 | 2 | 3 | 4 | 5 | 6 |
| 7930 | 377458.19 | 4309406.91 | Аналитический метод | 0.1 | Закрепление отсутствует |
| 7931 | 377455.76 | 4309410.62 | Аналитический метод | 0.1 | Закрепление отсутствует |
| 7932 | 377455.37 | 4309412.90 | Аналитический метод | 0.1 | Закрепление отсутствует |
| 7933 | 377456.44 | 4309415.01 | Аналитический метод | 0.1 | Закрепление отсутствует |
| 7934 | 377458.90 | 4309415.96 | Аналитический метод | 0.1 | Закрепление отсутствует |
| 7935 | 377459.86 | 4309417.72 | Аналитический метод | 0.1 | Закрепление отсутствует |
| 7936 | 377459.28 | 4309420.67 | Аналитический метод | 0.1 | Закрепление отсутствует |
| 7937 | 377456.42 | 4309428.45 | Аналитический метод | 0.1 | Закрепление отсутствует |
| 7938 | 377454.60 | 4309431.33 | Аналитический метод | 0.1 | Закрепление отсутствует |
| 7939 | 377452.86 | 4309433.50 | Аналитический метод | 0.1 | Закрепление отсутствует |
| 7940 | 377450.81 | 4309435.36 | Аналитический метод | 0.1 | Закрепление отсутствует |
| 7941 | 377441.82 | 4309442.26 | Аналитический метод | 0.1 | Закрепление отсутствует |
| 7942 | 377430.83 | 4309449.75 | Аналитический метод | 0.1 | Закрепление отсутствует |
| 7943 | 377418.73 | 4309458.37 | Аналитический метод | 0.1 | Закрепление отсутствует |
| 7944 | 377407.07 | 4309466.10 | Аналитический метод | 0.1 | Закрепление отсутствует |
| 7945 | 377403.81 | 4309468.84 | Аналитический метод | 0.1 | Закрепление отсутствует |
| 7946 | 377401.01 | 4309470.87 | Аналитический метод | 0.1 | Закрепление отсутствует |
| 7947 | 377397.96 | 4309472.49 | Аналитический метод | 0.1 | Закрепление отсутствует |
| 7948 | 377393.42 | 4309474.52 | Аналитический метод | 0.1 | Закрепление отсутствует |
| 7949 | 377389.03 | 4309475.72 | Аналитический метод | 0.1 | Закрепление отсутствует |
| 7950 | 377387.35 | 4309477.22 | Аналитический метод | 0.1 | Закрепление отсутствует |
| 7951 | 377386.10 | 4309479.03 | Аналитический метод | 0.1 | Закрепление отсутствует |
| 7952 | 377383.96 | 4309481.10 | Аналитический метод | 0.1 | Закрепление отсутствует |
| 7953 | 377379.92 | 4309485.49 | Аналитический метод | 0.1 | Закрепление отсутствует |
| 7954 | 377379.75 | 4309488.01 | Аналитический метод | 0.1 | Закрепление отсутствует |

| 2. Сведения о характерных точках границ объекта | | | | | |
|-------------------------------------------------|---------------|------------|--------------------------------------------------------|---------------------------------------------------------------------------------------|-------------------------------------------------------------------|
| Обозначение характерных точек границ | Координаты, м | | Метод определения координат характерной точки | Средняя квадратическая погрешность положения характерной точки (Ml), м | Описание обозначения точки на местности (при наличии) |
| | X | Y | | | |
| 1 | 2 | 3 | 4 | 5 | 6 |
| 7955 | 377382.45 | 4309490.48 | Аналитический метод | 0.1 | Закрепление отсутствует |
| 7956 | 377384.37 | 4309491.33 | Аналитический метод | 0.1 | Закрепление отсутствует |
| 7957 | 377386.49 | 4309492.83 | Аналитический метод | 0.1 | Закрепление отсутствует |
| 7958 | 377386.99 | 4309494.77 | Аналитический метод | 0.1 | Закрепление отсутствует |
| 7959 | 377385.97 | 4309496.66 | Аналитический метод | 0.1 | Закрепление отсутствует |
| 7960 | 377384.41 | 4309498.64 | Аналитический метод | 0.1 | Закрепление отсутствует |
| 7961 | 377380.06 | 4309502.93 | Аналитический метод | 0.1 | Закрепление отсутствует |
| 7962 | 377376.55 | 4309505.55 | Аналитический метод | 0.1 | Закрепление отсутствует |
| 7963 | 377373.59 | 4309507.52 | Аналитический метод | 0.1 | Закрепление отсутствует |
| 7964 | 377370.42 | 4309509.16 | Аналитический метод | 0.1 | Закрепление отсутствует |
| 7965 | 377363.97 | 4309512.06 | Аналитический метод | 0.1 | Закрепление отсутствует |
| 7966 | 377359.72 | 4309513.95 | Аналитический метод | 0.1 | Закрепление отсутствует |
| 7967 | 377356.17 | 4309515.18 | Аналитический метод | 0.1 | Закрепление отсутствует |
| 7968 | 377352.45 | 4309515.77 | Аналитический метод | 0.1 | Закрепление отсутствует |
| 7969 | 377339.55 | 4309516.69 | Аналитический метод | 0.1 | Закрепление отсутствует |
| 7970 | 377335.78 | 4309516.43 | Аналитический метод | 0.1 | Закрепление отсутствует |
| 7971 | 377332.75 | 4309516.00 | Аналитический метод | 0.1 | Закрепление отсутствует |
| 7972 | 377329.80 | 4309515.16 | Аналитический метод | 0.1 | Закрепление отсутствует |
| 7973 | 377326.25 | 4309513.88 | Аналитический метод | 0.1 | Закрепление отсутствует |
| 7974 | 377323.62 | 4309512.48 | Аналитический метод | 0.1 | Закрепление отсутствует |
| 7975 | 377321.09 | 4309510.76 | Аналитический метод | 0.1 | Закрепление отсутствует |
| 7976 | 377319.12 | 4309509.25 | Аналитический метод | 0.1 | Закрепление отсутствует |
| 7977 | 377317.33 | 4309507.52 | Аналитический метод | 0.1 | Закрепление отсутствует |
| 7978 | 377315.25 | 4309505.29 | Аналитический метод | 0.1 | Закрепление отсутствует |
| 7979 | 377313.34 | 4309502.70 | Аналитический метод | 0.1 | Закрепление отсутствует |

| 2. Сведения о характерных точках границ объекта | | | | | |
|-------------------------------------------------|---------------|------------|--------------------------------------------------------|---------------------------------------------------------------------------------------|-------------------------------------------------------------------|
| Обозначение характерных точек границ | Координаты, м | | Метод определения координат характерной точки | Средняя квадратическая погрешность положения характерной точки (Mt), м | Описание обозначения точки на местности (при наличии) |
| | X | Y | | | |
| 1 | 2 | 3 | 4 | 5 | 6 |
| 7980 | 377311.74 | 4309499.50 | Аналитический метод | 0.1 | Закрепление отсутствует |
| 7981 | 377310.88 | 4309496.03 | Аналитический метод | 0.1 | Закрепление отсутствует |
| 7982 | 377310.71 | 4309493.54 | Аналитический метод | 0.1 | Закрепление отсутствует |
| 7983 | 377310.71 | 4309491.52 | Аналитический метод | 0.1 | Закрепление отсутствует |
| 7984 | 377310.97 | 4309489.51 | Аналитический метод | 0.1 | Закрепление отсутствует |
| 7985 | 377311.48 | 4309486.98 | Аналитический метод | 0.1 | Закрепление отсутствует |
| 7986 | 377312.51 | 4309483.38 | Аналитический метод | 0.1 | Закрепление отсутствует |
| 7987 | 377314.11 | 4309479.99 | Аналитический метод | 0.1 | Закрепление отсутствует |
| 7988 | 377315.69 | 4309477.23 | Аналитический метод | 0.1 | Закрепление отсутствует |
| 7989 | 377317.12 | 4309475.07 | Аналитический метод | 0.1 | Закрепление отсутствует |
| 7990 | 377318.80 | 4309473.11 | Аналитический метод | 0.1 | Закрепление отсутствует |
| 7991 | 377325.53 | 4309466.18 | Аналитический метод | 0.1 | Закрепление отсутствует |
| 7992 | 377330.80 | 4309460.47 | Аналитический метод | 0.1 | Закрепление отсутствует |
| 7993 | 377333.61 | 4309457.02 | Аналитический метод | 0.1 | Закрепление отсутствует |
| 7994 | 377335.98 | 4309453.24 | Аналитический метод | 0.1 | Закрепление отсутствует |
| 7995 | 377338.60 | 4309448.44 | Аналитический метод | 0.1 | Закрепление отсутствует |
| 7996 | 377340.25 | 4309444.14 | Аналитический метод | 0.1 | Закрепление отсутствует |
| 7997 | 377341.24 | 4309440.56 | Аналитический метод | 0.1 | Закрепление отсутствует |
| 7998 | 377341.54 | 4309436.85 | Аналитический метод | 0.1 | Закрепление отсутствует |
| 7999 | 377341.29 | 4309433.31 | Аналитический метод | 0.1 | Закрепление отсутствует |
| 8000 | 377340.62 | 4309430.39 | Аналитический метод | 0.1 | Закрепление отсутствует |
| 8001 | 377339.70 | 4309427.97 | Аналитический метод | 0.1 | Закрепление отсутствует |
| 8002 | 377337.90 | 4309425.16 | Аналитический метод | 0.1 | Закрепление отсутствует |
| 8003 | 377335.67 | 4309422.68 | Аналитический метод | 0.1 | Закрепление отсутствует |
| 8004 | 377333.87 | 4309421.13 | Аналитический метод | 0.1 | Закрепление отсутствует |

| 2. Сведения о характерных точках границ объекта | | | | | |
|-------------------------------------------------|---------------|------------|--------------------------------------------------------|----------------------------------------------------------------------------------------------------|-------------------------------------------------------------------|
| Обозначение характерных точек границ | Координаты, м | | Метод определения координат характерной точки | Средняя квадратическая погрешность положения характерной точки (M ₁), м | Описание обозначения точки на местности (при наличии) |
| | X | Y | | | |
| 1 | 2 | 3 | 4 | 5 | 6 |
| 8005 | 377330.65 | 4309419.03 | Аналитический метод | 0.1 | Закрепление отсутствует |
| 8006 | 377324.35 | 4309415.99 | Аналитический метод | 0.1 | Закрепление отсутствует |
| 8007 | 377316.29 | 4309412.11 | Аналитический метод | 0.1 | Закрепление отсутствует |
| 8008 | 377311.97 | 4309409.24 | Аналитический метод | 0.1 | Закрепление отсутствует |
| 8009 | 377310.27 | 4309407.74 | Аналитический метод | 0.1 | Закрепление отсутствует |
| 8010 | 377307.87 | 4309404.95 | Аналитический метод | 0.1 | Закрепление отсутствует |
| 8011 | 377306.63 | 4309403.05 | Аналитический метод | 0.1 | Закрепление отсутствует |
| 8012 | 377302.93 | 4309395.19 | Аналитический метод | 0.1 | Закрепление отсутствует |
| 8013 | 377300.11 | 4309384.79 | Аналитический метод | 0.1 | Закрепление отсутствует |
| 8014 | 377298.54 | 4309380.29 | Аналитический метод | 0.1 | Закрепление отсутствует |
| 8015 | 377297.42 | 4309377.57 | Аналитический метод | 0.1 | Закрепление отсутствует |
| 8016 | 377296.02 | 4309374.97 | Аналитический метод | 0.1 | Закрепление отсутствует |
| 8017 | 377294.14 | 4309371.89 | Аналитический метод | 0.1 | Закрепление отсутствует |
| 8018 | 377291.30 | 4309368.12 | Аналитический метод | 0.1 | Закрепление отсутствует |
| 8019 | 377286.95 | 4309364.33 | Аналитический метод | 0.1 | Закрепление отсутствует |
| 8020 | 377282.93 | 4309361.84 | Аналитический метод | 0.1 | Закрепление отсутствует |
| 8021 | 377278.56 | 4309360.02 | Аналитический метод | 0.1 | Закрепление отсутствует |
| 8022 | 377275.19 | 4309358.93 | Аналитический метод | 0.1 | Закрепление отсутствует |
| 8023 | 377271.23 | 4309358.08 | Аналитический метод | 0.1 | Закрепление отсутствует |
| 8024 | 377267.18 | 4309358.03 | Аналитический метод | 0.1 | Закрепление отсутствует |
| 8025 | 377262.18 | 4309358.47 | Аналитический метод | 0.1 | Закрепление отсутствует |
| 8026 | 377254.03 | 4309360.63 | Аналитический метод | 0.1 | Закрепление отсутствует |
| 8027 | 377249.90 | 4309362.04 | Аналитический метод | 0.1 | Закрепление отсутствует |
| 8028 | 377246.02 | 4309364.01 | Аналитический метод | 0.1 | Закрепление отсутствует |
| 8029 | 377241.42 | 4309366.77 | Аналитический метод | 0.1 | Закрепление отсутствует |

| 2. Сведения о характерных точках границ объекта | | | | | |
|-------------------------------------------------|---------------|------------|--------------------------------------------------------|----------------------------------------------------------------------------------------------------|-------------------------------------------------------------------|
| Обозначение характерных точек границ | Координаты, м | | Метод определения координат характерной точки | Средняя квадратическая погрешность положения характерной точки (M _t), м | Описание обозначения точки на местности (при наличии) |
| | X | Y | | | |
| 1 | 2 | 3 | 4 | 5 | 6 |
| 8030 | 377231.54 | 4309375.14 | Аналитический метод | 0.1 | Закрепление отсутствует |
| 8031 | 377224.42 | 4309380.98 | Аналитический метод | 0.1 | Закрепление отсутствует |
| 8032 | 377218.93 | 4309386.09 | Аналитический метод | 0.1 | Закрепление отсутствует |
| 8033 | 377214.14 | 4309391.85 | Аналитический метод | 0.1 | Закрепление отсутствует |
| 8034 | 377207.91 | 4309400.37 | Аналитический метод | 0.1 | Закрепление отсутствует |
| 8035 | 377203.14 | 4309408.43 | Аналитический метод | 0.1 | Закрепление отсутствует |
| 8036 | 377200.97 | 4309414.75 | Аналитический метод | 0.1 | Закрепление отсутствует |
| 8037 | 377200.45 | 4309417.08 | Аналитический метод | 0.1 | Закрепление отсутствует |
| 8038 | 377200.05 | 4309420.94 | Аналитический метод | 0.1 | Закрепление отсутствует |
| 8039 | 377200.30 | 4309424.98 | Аналитический метод | 0.1 | Закрепление отсутствует |
| 8040 | 377200.79 | 4309426.93 | Аналитический метод | 0.1 | Закрепление отсутствует |
| 8041 | 377201.97 | 4309429.98 | Аналитический метод | 0.1 | Закрепление отсутствует |
| 8042 | 377202.92 | 4309431.76 | Аналитический метод | 0.1 | Закрепление отсутствует |
| 8043 | 377205.54 | 4309435.51 | Аналитический метод | 0.1 | Закрепление отсутствует |
| 8044 | 377211.89 | 4309443.86 | Аналитический метод | 0.1 | Закрепление отсутствует |
| 8045 | 377217.58 | 4309453.77 | Аналитический метод | 0.1 | Закрепление отсутствует |
| 8046 | 377219.63 | 4309459.61 | Аналитический метод | 0.1 | Закрепление отсутствует |
| 8047 | 377220.24 | 4309462.27 | Аналитический метод | 0.1 | Закрепление отсутствует |
| 8048 | 377220.63 | 4309464.46 | Аналитический метод | 0.1 | Закрепление отсутствует |
| 8049 | 377220.78 | 4309466.68 | Аналитический метод | 0.1 | Закрепление отсутствует |
| 8050 | 377220.81 | 4309469.42 | Аналитический метод | 0.1 | Закрепление отсутствует |
| 8051 | 377220.44 | 4309473.26 | Аналитический метод | 0.1 | Закрепление отсутствует |
| 8052 | 377219.92 | 4309476.34 | Аналитический метод | 0.1 | Закрепление отсутствует |
| 8053 | 377218.95 | 4309479.32 | Аналитический метод | 0.1 | Закрепление отсутствует |
| 8054 | 377214.78 | 4309489.59 | Аналитический метод | 0.1 | Закрепление отсутствует |

| 2. Сведения о характерных точках границ объекта | | | | | |
|-------------------------------------------------|---------------|------------|--------------------------------------------------------|---------------------------------------------------------------------------------------|-------------------------------------------------------------------|
| Обозначение характерных точек границ | Координаты, м | | Метод определения координат характерной точки | Средняя квадратическая погрешность положения характерной точки (M1), м | Описание обозначения точки на местности (при наличии) |
| | X | Y | | | |
| 1 | 2 | 3 | 4 | 5 | 6 |
| 8055 | 377206.95 | 4309501.25 | Аналитический метод | 0.1 | Закрепление отсутствует |
| 8056 | 377201.76 | 4309506.84 | Аналитический метод | 0.1 | Закрепление отсутствует |
| 8057 | 377198.08 | 4309511.71 | Аналитический метод | 0.1 | Закрепление отсутствует |
| 8058 | 377195.43 | 4309517.22 | Аналитический метод | 0.1 | Закрепление отсутствует |
| 8059 | 377194.01 | 4309521.14 | Аналитический метод | 0.1 | Закрепление отсутствует |
| 8060 | 377193.07 | 4309524.39 | Аналитический метод | 0.1 | Закрепление отсутствует |
| 8061 | 377192.59 | 4309527.75 | Аналитический метод | 0.1 | Закрепление отсутствует |
| 8062 | 377192.10 | 4309534.13 | Аналитический метод | 0.1 | Закрепление отсутствует |
| 8063 | 377191.34 | 4309540.68 | Аналитический метод | 0.1 | Закрепление отсутствует |
| 8064 | 377191.43 | 4309544.49 | Аналитический метод | 0.1 | Закрепление отсутствует |
| 8065 | 377191.82 | 4309546.81 | Аналитический метод | 0.1 | Закрепление отсутствует |
| 8066 | 377192.77 | 4309549.71 | Аналитический метод | 0.1 | Закрепление отсутствует |
| 8067 | 377194.27 | 4309552.38 | Аналитический метод | 0.1 | Закрепление отсутствует |
| 8068 | 377196.64 | 4309555.40 | Аналитический метод | 0.1 | Закрепление отсутствует |
| 8069 | 377201.63 | 4309562.65 | Аналитический метод | 0.1 | Закрепление отсутствует |
| 8070 | 377207.98 | 4309571.45 | Аналитический метод | 0.1 | Закрепление отсутствует |
| 8071 | 377210.59 | 4309574.10 | Аналитический метод | 0.1 | Закрепление отсутствует |
| 8072 | 377212.95 | 4309575.91 | Аналитический метод | 0.1 | Закрепление отсутствует |
| 8073 | 377215.59 | 4309577.26 | Аналитический метод | 0.1 | Закрепление отсутствует |
| 8074 | 377220.09 | 4309578.83 | Аналитический метод | 0.1 | Закрепление отсутствует |
| 8075 | 377228.55 | 4309580.90 | Аналитический метод | 0.1 | Закрепление отсутствует |
| 8076 | 377235.51 | 4309581.96 | Аналитический метод | 0.1 | Закрепление отсутствует |
| 8077 | 377242.55 | 4309581.77 | Аналитический метод | 0.1 | Закрепление отсутствует |
| 8078 | 377254.99 | 4309580.31 | Аналитический метод | 0.1 | Закрепление отсутствует |
| 8079 | 377265.67 | 4309579.00 | Аналитический метод | 0.1 | Закрепление отсутствует |

| 2. Сведения о характерных точках границ объекта | | | | | |
|-------------------------------------------------|---------------|------------|--------------------------------------------------------|---------------------------------------------------------------------------------------|-------------------------------------------------------------------|
| Обозначение характерных точек границ | Координаты, м | | Метод определения координат характерной точки | Средняя квадратическая погрешность положения характерной точки (Mt), м | Описание обозначения точки на местности (при наличии) |
| | X | Y | | | |
| 1 | 2 | 3 | 4 | 5 | 6 |
| 8080 | 377269.34 | 4309578.30 | Аналитический метод | 0.1 | Закрепление отсутствует |
| 8081 | 377273.66 | 4309576.77 | Аналитический метод | 0.1 | Закрепление отсутствует |
| 8082 | 377277.20 | 4309575.52 | Аналитический метод | 0.1 | Закрепление отсутствует |
| 8083 | 377280.85 | 4309574.65 | Аналитический метод | 0.1 | Закрепление отсутствует |
| 8084 | 377289.10 | 4309573.15 | Аналитический метод | 0.1 | Закрепление отсутствует |
| 8085 | 377301.31 | 4309571.86 | Аналитический метод | 0.1 | Закрепление отсутствует |
| 8086 | 377317.07 | 4309570.96 | Аналитический метод | 0.1 | Закрепление отсутствует |
| 8087 | 377331.92 | 4309572.45 | Аналитический метод | 0.1 | Закрепление отсутствует |
| 8088 | 377334.39 | 4309572.84 | Аналитический метод | 0.1 | Закрепление отсутствует |
| 8089 | 377336.81 | 4309573.50 | Аналитический метод | 0.1 | Закрепление отсутствует |
| 8090 | 377339.72 | 4309574.47 | Аналитический метод | 0.1 | Закрепление отсутствует |
| 8091 | 377343.18 | 4309576.00 | Аналитический метод | 0.1 | Закрепление отсутствует |
| 8092 | 377346.94 | 4309578.69 | Аналитический метод | 0.1 | Закрепление отсутствует |
| 8093 | 377348.60 | 4309580.49 | Аналитический метод | 0.1 | Закрепление отсутствует |
| 8094 | 377349.89 | 4309582.58 | Аналитический метод | 0.1 | Закрепление отсутствует |
| 8095 | 377350.76 | 4309584.87 | Аналитический метод | 0.1 | Закрепление отсутствует |
| 8096 | 377352.96 | 4309594.21 | Аналитический метод | 0.1 | Закрепление отсутствует |
| 8097 | 377353.64 | 4309610.42 | Аналитический метод | 0.1 | Закрепление отсутствует |
| 8098 | 377351.41 | 4309629.78 | Аналитический метод | 0.1 | Закрепление отсутствует |
| 8099 | 377350.79 | 4309632.58 | Аналитический метод | 0.1 | Закрепление отсутствует |
| 8100 | 377349.62 | 4309635.19 | Аналитический метод | 0.1 | Закрепление отсутствует |
| 8101 | 377348.35 | 4309637.01 | Аналитический метод | 0.1 | Закрепление отсутствует |
| 8102 | 377346.59 | 4309638.86 | Аналитический метод | 0.1 | Закрепление отсутствует |
| 8103 | 377344.56 | 4309640.40 | Аналитический метод | 0.1 | Закрепление отсутствует |
| 8104 | 377341.78 | 4309641.88 | Аналитический метод | 0.1 | Закрепление отсутствует |

| 2. Сведения о характерных точках границ объекта | | | | | |
|-------------------------------------------------|---------------|------------|--------------------------------------------------------|---------------------------------------------------------------------------------------|-------------------------------------------------------------------|
| Обозначение характерных точек границ | Координаты, м | | Метод определения координат характерной точки | Средняя квадратическая погрешность положения характерной точки (Mt), м | Описание обозначения точки на местности (при наличии) |
| | X | Y | | | |
| 1 | 2 | 3 | 4 | 5 | 6 |
| 8105 | 377337.87 | 4309643.05 | Аналитический метод | 0.1 | Закрепление отсутствует |
| 8106 | 377334.59 | 4309643.30 | Аналитический метод | 0.1 | Закрепление отсутствует |
| 8107 | 377331.32 | 4309642.92 | Аналитический метод | 0.1 | Закрепление отсутствует |
| 8108 | 377322.98 | 4309640.64 | Аналитический метод | 0.1 | Закрепление отсутствует |
| 8109 | 377312.23 | 4309635.24 | Аналитический метод | 0.1 | Закрепление отсутствует |
| 8110 | 377303.96 | 4309632.31 | Аналитический метод | 0.1 | Закрепление отсутствует |
| 8111 | 377298.30 | 4309630.75 | Аналитический метод | 0.1 | Закрепление отсутствует |
| 8112 | 377292.48 | 4309630.02 | Аналитический метод | 0.1 | Закрепление отсутствует |
| 8113 | 377288.92 | 4309629.83 | Аналитический метод | 0.1 | Закрепление отсутствует |
| 8114 | 377285.28 | 4309629.84 | Аналитический метод | 0.1 | Закрепление отсутствует |
| 8115 | 377281.66 | 4309630.26 | Аналитический метод | 0.1 | Закрепление отсутствует |
| 8116 | 377277.26 | 4309631.01 | Аналитический метод | 0.1 | Закрепление отсутствует |
| 8117 | 377271.26 | 4309632.58 | Аналитический метод | 0.1 | Закрепление отсутствует |
| 8118 | 377265.63 | 4309635.15 | Аналитический метод | 0.1 | Закрепление отсутствует |
| 8119 | 377258.96 | 4309638.91 | Аналитический метод | 0.1 | Закрепление отсутствует |
| 8120 | 377253.65 | 4309643.14 | Аналитический метод | 0.1 | Закрепление отсутствует |
| 8121 | 377249.69 | 4309646.95 | Аналитический метод | 0.1 | Закрепление отсутствует |
| 8122 | 377246.51 | 4309651.42 | Аналитический метод | 0.1 | Закрепление отсутствует |
| 8123 | 377244.05 | 4309655.66 | Аналитический метод | 0.1 | Закрепление отсутствует |
| 8124 | 377241.43 | 4309661.38 | Аналитический метод | 0.1 | Закрепление отсутствует |
| 8125 | 377239.94 | 4309667.49 | Аналитический метод | 0.1 | Закрепление отсутствует |
| 8126 | 377238.83 | 4309675.20 | Аналитический метод | 0.1 | Закрепление отсутствует |
| 8127 | 377238.64 | 4309679.19 | Аналитический метод | 0.1 | Закрепление отсутствует |
| 8128 | 377238.77 | 4309682.28 | Аналитический метод | 0.1 | Закрепление отсутствует |
| 8129 | 377239.44 | 4309685.30 | Аналитический метод | 0.1 | Закрепление отсутствует |

| 2. Сведения о характерных точках границ объекта | | | | | |
|-------------------------------------------------|---------------|------------|--------------------------------------------------------|---------------------------------------------------------------------------------------|-------------------------------------------------------------------|
| Обозначение характерных точек границ | Координаты, м | | Метод определения координат характерной точки | Средняя квадратическая погрешность положения характерной точки (Ml), м | Описание обозначения точки на местности (при наличии) |
| | X | Y | | | |
| 1 | 2 | 3 | 4 | 5 | 6 |
| 8130 | 377240.59 | 4309688.95 | Аналитический метод | 0.1 | Закрепление отсутствует |
| 8131 | 377242.13 | 4309695.98 | Аналитический метод | 0.1 | Закрепление отсутствует |
| 8132 | 377242.82 | 4309697.98 | Аналитический метод | 0.1 | Закрепление отсутствует |
| 8133 | 377244.29 | 4309701.08 | Аналитический метод | 0.1 | Закрепление отсутствует |
| 8134 | 377245.42 | 4309702.87 | Аналитический метод | 0.1 | Закрепление отсутствует |
| 8135 | 377248.40 | 4309706.61 | Аналитический метод | 0.1 | Закрепление отсутствует |
| 8136 | 377253.62 | 4309713.64 | Аналитический метод | 0.1 | Закрепление отсутствует |
| 8137 | 377255.38 | 4309716.92 | Аналитический метод | 0.1 | Закрепление отсутствует |
| 8138 | 377257.18 | 4309719.25 | Аналитический метод | 0.1 | Закрепление отсутствует |
| 8139 | 377259.42 | 4309721.16 | Аналитический метод | 0.1 | Закрепление отсутствует |
| 8140 | 377263.32 | 4309723.50 | Аналитический метод | 0.1 | Закрепление отсутствует |
| 8141 | 377273.63 | 4309729.57 | Аналитический метод | 0.1 | Закрепление отсутствует |
| 8142 | 377282.09 | 4309734.03 | Аналитический метод | 0.1 | Закрепление отсутствует |
| 8143 | 377284.70 | 4309734.57 | Аналитический метод | 0.1 | Закрепление отсутствует |
| 8144 | 377287.04 | 4309734.56 | Аналитический метод | 0.1 | Закрепление отсутствует |
| 8145 | 377289.94 | 4309733.73 | Аналитический метод | 0.1 | Закрепление отсутствует |
| 8146 | 377292.59 | 4309732.30 | Аналитический метод | 0.1 | Закрепление отсутствует |
| 8147 | 377295.33 | 4309729.71 | Аналитический метод | 0.1 | Закрепление отсутствует |
| 8148 | 377296.39 | 4309727.18 | Аналитический метод | 0.1 | Закрепление отсутствует |
| 8149 | 377296.59 | 4309724.37 | Аналитический метод | 0.1 | Закрепление отсутствует |
| 8150 | 377295.96 | 4309721.64 | Аналитический метод | 0.1 | Закрепление отсутствует |
| 8151 | 377294.53 | 4309719.43 | Аналитический метод | 0.1 | Закрепление отсутствует |
| 8152 | 377292.41 | 4309717.63 | Аналитический метод | 0.1 | Закрепление отсутствует |
| 8153 | 377290.32 | 4309716.44 | Аналитический метод | 0.1 | Закрепление отсутствует |
| 8154 | 377278.47 | 4309711.50 | Аналитический метод | 0.1 | Закрепление отсутствует |

| 2. Сведения о характерных точках границ объекта | | | | | |
|-------------------------------------------------|---------------|------------|--------------------------------------------------------|--------------------------------------------------------------------------------------|-------------------------------------------------------------------|
| Обозначение характерных точек границ | Координаты, м | | Метод определения координат характерной точки | Средняя квадратическая погрешность положения характерной точки (M), м | Описание обозначения точки на местности (при наличии) |
| | X | Y | | | |
| 1 | 2 | 3 | 4 | 5 | 6 |
| 8155 | 377268.58 | 4309705.38 | Аналитический метод | 0.1 | Закрепление отсутствует |
| 8156 | 377264.95 | 4309702.84 | Аналитический метод | 0.1 | Закрепление отсутствует |
| 8157 | 377261.65 | 4309699.89 | Аналитический метод | 0.1 | Закрепление отсутствует |
| 8158 | 377259.51 | 4309697.74 | Аналитический метод | 0.1 | Закрепление отсутствует |
| 8159 | 377257.92 | 4309695.94 | Аналитический метод | 0.1 | Закрепление отсутствует |
| 8160 | 377256.56 | 4309693.96 | Аналитический метод | 0.1 | Закрепление отсутствует |
| 8161 | 377255.05 | 4309691.43 | Аналитический метод | 0.1 | Закрепление отсутствует |
| 8162 | 377253.13 | 4309687.53 | Аналитический метод | 0.1 | Закрепление отсутствует |
| 8163 | 377251.55 | 4309681.77 | Аналитический метод | 0.1 | Закрепление отсутствует |
| 8164 | 377251.08 | 4309677.47 | Аналитический метод | 0.1 | Закрепление отсутствует |
| 8165 | 377251.66 | 4309672.20 | Аналитический метод | 0.1 | Закрепление отсутствует |
| 8166 | 377252.85 | 4309668.02 | Аналитический метод | 0.1 | Закрепление отсутствует |
| 8167 | 377254.72 | 4309664.10 | Аналитический метод | 0.1 | Закрепление отсутствует |
| 8168 | 377257.55 | 4309659.25 | Аналитический метод | 0.1 | Закрепление отсутствует |
| 8169 | 377258.75 | 4309657.62 | Аналитический метод | 0.1 | Закрепление отсутствует |
| 8170 | 377260.98 | 4309655.20 | Аналитический метод | 0.1 | Закрепление отсутствует |
| 8171 | 377262.50 | 4309653.87 | Аналитический метод | 0.1 | Закрепление отсутствует |
| 8172 | 377264.66 | 4309652.36 | Аналитический метод | 0.1 | Закрепление отсутствует |
| 8173 | 377267.50 | 4309649.75 | Аналитический метод | 0.1 | Закрепление отсутствует |
| 8174 | 377269.02 | 4309647.91 | Аналитический метод | 0.1 | Закрепление отсутствует |
| 8175 | 377271.64 | 4309645.74 | Аналитический метод | 0.1 | Закрепление отсутствует |
| 8176 | 377274.70 | 4309644.26 | Аналитический метод | 0.1 | Закрепление отсутствует |
| 8177 | 377279.24 | 4309643.06 | Аналитический метод | 0.1 | Закрепление отсутствует |
| 8178 | 377285.09 | 4309642.12 | Аналитический метод | 0.1 | Закрепление отсутствует |
| 8179 | 377287.70 | 4309642.02 | Аналитический метод | 0.1 | Закрепление отсутствует |

| 2. Сведения о характерных точках границ объекта | | | | | |
|-------------------------------------------------|---------------|------------|--------------------------------------------------------|----------------------------------------------------------------------------------------------------|-------------------------------------------------------------------|
| Обозначение характерных точек границ | Координаты, м | | Метод определения координат характерной точки | Средняя квадратическая погрешность положения характерной точки (M _t), м | Описание обозначения точки на местности (при наличии) |
| | X | Y | | | |
| 1 | 2 | 3 | 4 | 5 | 6 |
| 8180 | 377289.82 | 4309642.06 | Аналитический метод | 0.1 | Закрепление отсутствует |
| 8181 | 377291.93 | 4309642.36 | Аналитический метод | 0.1 | Закрепление отсутствует |
| 8182 | 377294.48 | 4309642.89 | Аналитический метод | 0.1 | Закрепление отсутствует |
| 8183 | 377298.17 | 4309644.13 | Аналитический метод | 0.1 | Закрепление отсутствует |
| 8184 | 377301.78 | 4309645.69 | Аналитический метод | 0.1 | Закрепление отсутствует |
| 8185 | 377305.08 | 4309647.84 | Аналитический метод | 0.1 | Закрепление отсутствует |
| 8186 | 377308.91 | 4309650.84 | Аналитический метод | 0.1 | Закрепление отсутствует |
| 8187 | 377314.76 | 4309656.09 | Аналитический метод | 0.1 | Закрепление отсутствует |
| 8188 | 377317.53 | 4309658.64 | Аналитический метод | 0.1 | Закрепление отсутствует |
| 8189 | 377319.97 | 4309659.26 | Аналитический метод | 0.1 | Закрепление отсутствует |
| 8190 | 377323.03 | 4309659.08 | Аналитический метод | 0.1 | Закрепление отсутствует |
| 8191 | 377326.33 | 4309659.15 | Аналитический метод | 0.1 | Закрепление отсутствует |
| 8192 | 377329.00 | 4309659.01 | Аналитический метод | 0.1 | Закрепление отсутствует |
| 8193 | 377331.63 | 4309658.49 | Аналитический метод | 0.1 | Закрепление отсутствует |
| 8194 | 377337.44 | 4309656.87 | Аналитический метод | 0.1 | Закрепление отсутствует |
| 8195 | 377343.18 | 4309654.78 | Аналитический метод | 0.1 | Закрепление отсутствует |
| 8196 | 377346.49 | 4309654.21 | Аналитический метод | 0.1 | Закрепление отсутствует |
| 8197 | 377349.40 | 4309652.97 | Аналитический метод | 0.1 | Закрепление отсутствует |
| 8198 | 377351.50 | 4309651.42 | Аналитический метод | 0.1 | Закрепление отсутствует |
| 8199 | 377353.82 | 4309650.57 | Аналитический метод | 0.1 | Закрепление отсутствует |
| 8200 | 377356.35 | 4309650.92 | Аналитический метод | 0.1 | Закрепление отсутствует |
| 8201 | 377357.75 | 4309652.59 | Аналитический метод | 0.1 | Закрепление отсутствует |
| 8202 | 377358.98 | 4309656.55 | Аналитический метод | 0.1 | Закрепление отсутствует |
| 8203 | 377359.89 | 4309659.96 | Аналитический метод | 0.1 | Закрепление отсутствует |
| 8204 | 377360.48 | 4309662.77 | Аналитический метод | 0.1 | Закрепление отсутствует |

2. Сведения о характерных точках границ объекта

| Обозначение характерных точек границ | Координаты, м | | Метод определения координат характерной точки | Средняя квадратическая погрешность положения характерной точки (Mt), м | Описание обозначения точки на местности (при наличии) |
|--------------------------------------------|---------------|------------|--------------------------------------------------------|---------------------------------------------------------------------------------------|-------------------------------------------------------------------|
| | X | Y | | | |
| 1 | 2 | 3 | 4 | 5 | 6 |
| 8205 | 377360.86 | 4309667.59 | Аналитический метод | 0.1 | Закрепление отсутствует |
| 8206 | 377361.52 | 4309671.14 | Аналитический метод | 0.1 | Закрепление отсутствует |
| 8207 | 377362.81 | 4309674.59 | Аналитический метод | 0.1 | Закрепление отсутствует |
| 8208 | 377364.00 | 4309676.63 | Аналитический метод | 0.1 | Закрепление отсутствует |
| 8209 | 377366.10 | 4309679.12 | Аналитический метод | 0.1 | Закрепление отсутствует |
| 8210 | 377367.83 | 4309681.49 | Аналитический метод | 0.1 | Закрепление отсутствует |
| 8211 | 377369.85 | 4309685.06 | Аналитический метод | 0.1 | Закрепление отсутствует |
| 8212 | 377370.74 | 4309687.49 | Аналитический метод | 0.1 | Закрепление отсутствует |
| 8213 | 377371.29 | 4309689.51 | Аналитический метод | 0.1 | Закрепление отсутствует |
| 8214 | 377371.52 | 4309693.48 | Аналитический метод | 0.1 | Закрепление отсутствует |
| 8215 | 377371.90 | 4309696.53 | Аналитический метод | 0.1 | Закрепление отсутствует |
| 8216 | 377373.21 | 4309702.11 | Аналитический метод | 0.1 | Закрепление отсутствует |
| 8217 | 377380.41 | 4309723.78 | Аналитический метод | 0.1 | Закрепление отсутствует |
| 8218 | 377381.06 | 4309726.22 | Аналитический метод | 0.1 | Закрепление отсутствует |
| 8219 | 377381.30 | 4309728.22 | Аналитический метод | 0.1 | Закрепление отсутствует |
| 8220 | 377381.18 | 4309730.23 | Аналитический метод | 0.1 | Закрепление отсутствует |
| 8221 | 377380.55 | 4309733.33 | Аналитический метод | 0.1 | Закрепление отсутствует |
| 8222 | 377378.84 | 4309737.35 | Аналитический метод | 0.1 | Закрепление отсутствует |
| 8223 | 377378.20 | 4309739.41 | Аналитический метод | 0.1 | Закрепление отсутствует |
| 8224 | 377378.11 | 4309742.96 | Аналитический метод | 0.1 | Закрепление отсутствует |
| 8225 | 377378.97 | 4309745.17 | Аналитический метод | 0.1 | Закрепление отсутствует |
| 8226 | 377380.33 | 4309747.12 | Аналитический метод | 0.1 | Закрепление отсутствует |
| 8227 | 377380.84 | 4309749.53 | Аналитический метод | 0.1 | Закрепление отсутствует |
| 8228 | 377380.14 | 4309752.46 | Аналитический метод | 0.1 | Закрепление отсутствует |
| 8229 | 377378.56 | 4309754.04 | Аналитический метод | 0.1 | Закрепление отсутствует |

| 2. Сведения о характерных точках границ объекта | | | | | |
|-------------------------------------------------|---------------|------------|--------------------------------------------------------|--------------------------------------------------------------------------------------|-------------------------------------------------------------------|
| Обозначение характерных точек границ | Координаты, м | | Метод определения координат характерной точки | Средняя квадратическая погрешность положения характерной точки (M), м | Описание обозначения точки на местности (при наличии) |
| | X | Y | | | |
| 1 | 2 | 3 | 4 | 5 | 6 |
| 8230 | 377375.70 | 4309756.81 | Аналитический метод | 0.1 | Закрепление отсутствует |
| 8231 | 377373.71 | 4309759.61 | Аналитический метод | 0.1 | Закрепление отсутствует |
| 8232 | 377372.21 | 4309761.97 | Аналитический метод | 0.1 | Закрепление отсутствует |
| 8233 | 377370.98 | 4309764.48 | Аналитический метод | 0.1 | Закрепление отсутствует |
| 8234 | 377365.85 | 4309776.43 | Аналитический метод | 0.1 | Закрепление отсутствует |
| 8235 | 377359.19 | 4309791.42 | Аналитический метод | 0.1 | Закрепление отсутствует |
| 8236 | 377351.79 | 4309802.41 | Аналитический метод | 0.1 | Закрепление отсутствует |
| 8237 | 377345.97 | 4309814.72 | Аналитический метод | 0.1 | Закрепление отсутствует |
| 8238 | 377343.64 | 4309821.86 | Аналитический метод | 0.1 | Закрепление отсутствует |
| 8239 | 377341.60 | 4309828.76 | Аналитический метод | 0.1 | Закрепление отсутствует |
| 8240 | 377340.41 | 4309831.77 | Аналитический метод | 0.1 | Закрепление отсутствует |
| 8241 | 377337.60 | 4309836.02 | Аналитический метод | 0.1 | Закрепление отсутствует |
| 8242 | 377336.10 | 4309837.47 | Аналитический метод | 0.1 | Закрепление отсутствует |
| 8243 | 377333.88 | 4309838.76 | Аналитический метод | 0.1 | Закрепление отсутствует |
| 8244 | 377331.86 | 4309839.18 | Аналитический метод | 0.1 | Закрепление отсутствует |
| 8245 | 377329.80 | 4309839.11 | Аналитический метод | 0.1 | Закрепление отсутствует |
| 8246 | 377327.40 | 4309838.57 | Аналитический метод | 0.1 | Закрепление отсутствует |
| 8247 | 377323.67 | 4309837.16 | Аналитический метод | 0.1 | Закрепление отсутствует |
| 8248 | 377320.87 | 4309835.63 | Аналитический метод | 0.1 | Закрепление отсутствует |
| 8249 | 377319.00 | 4309834.31 | Аналитический метод | 0.1 | Закрепление отсутствует |
| 8250 | 377316.20 | 4309831.83 | Аналитический метод | 0.1 | Закрепление отсутствует |
| 8251 | 377314.67 | 4309830.13 | Аналитический метод | 0.1 | Закрепление отсутствует |
| 8252 | 377309.89 | 4309823.47 | Аналитический метод | 0.1 | Закрепление отсутствует |
| 8253 | 377302.18 | 4309813.36 | Аналитический метод | 0.1 | Закрепление отсутствует |
| 8254 | 377291.38 | 4309803.74 | Аналитический метод | 0.1 | Закрепление отсутствует |

| 2. Сведения о характерных точках границ объекта | | | | | |
|-------------------------------------------------|---------------|------------|--------------------------------------------------------|---------------------------------------------------------------------------------------|-------------------------------------------------------------------|
| Обозначение характерных точек границ | Координаты, м | | Метод определения координат характерной точки | Средняя квадратическая погрешность положения характерной точки (Mt), м | Описание обозначения точки на местности (при наличии) |
| | X | Y | | | |
| 1 | 2 | 3 | 4 | 5 | 6 |
| 8255 | 377286.30 | 4309797.12 | Аналитический метод | 0.1 | Закрепление отсутствует |
| 8256 | 377283.96 | 4309794.46 | Аналитический метод | 0.1 | Закрепление отсутствует |
| 8257 | 377281.30 | 4309792.14 | Аналитический метод | 0.1 | Закрепление отсутствует |
| 8258 | 377277.84 | 4309789.50 | Аналитический метод | 0.1 | Закрепление отсутствует |
| 8259 | 377266.41 | 4309783.22 | Аналитический метод | 0.1 | Закрепление отсутствует |
| 8260 | 377261.16 | 4309781.51 | Аналитический метод | 0.1 | Закрепление отсутствует |
| 8261 | 377257.89 | 4309780.74 | Аналитический метод | 0.1 | Закрепление отсутствует |
| 8262 | 377254.53 | 4309780.51 | Аналитический метод | 0.1 | Закрепление отсутствует |
| 8263 | 377252.25 | 4309780.54 | Аналитический метод | 0.1 | Закрепление отсутствует |
| 8264 | 377248.58 | 4309781.09 | Аналитический метод | 0.1 | Закрепление отсутствует |
| 8265 | 377245.02 | 4309782.13 | Аналитический метод | 0.1 | Закрепление отсутствует |
| 8266 | 377241.69 | 4309783.46 | Аналитический метод | 0.1 | Закрепление отсутствует |
| 8267 | 377238.02 | 4309785.89 | Аналитический метод | 0.1 | Закрепление отсутствует |
| 8268 | 377235.56 | 4309788.45 | Аналитический метод | 0.1 | Закрепление отсутствует |
| 8269 | 377233.58 | 4309791.40 | Аналитический метод | 0.1 | Закрепление отсутствует |
| 8270 | 377229.77 | 4309799.31 | Аналитический метод | 0.1 | Закрепление отсутствует |
| 8271 | 377227.62 | 4309806.54 | Аналитический метод | 0.1 | Закрепление отсутствует |
| 8272 | 377227.08 | 4309810.06 | Аналитический метод | 0.1 | Закрепление отсутствует |
| 8273 | 377227.14 | 4309813.62 | Аналитический метод | 0.1 | Закрепление отсутствует |
| 8274 | 377227.82 | 4309818.01 | Аналитический метод | 0.1 | Закрепление отсутствует |
| 8275 | 377228.98 | 4309821.90 | Аналитический метод | 0.1 | Закрепление отсутствует |
| 8276 | 377229.70 | 4309825.12 | Аналитический метод | 0.1 | Закрепление отсутствует |
| 8277 | 377229.97 | 4309828.41 | Аналитический метод | 0.1 | Закрепление отсутствует |
| 8278 | 377230.07 | 4309835.31 | Аналитический метод | 0.1 | Закрепление отсутствует |
| 8279 | 377231.36 | 4309847.51 | Аналитический метод | 0.1 | Закрепление отсутствует |

| 2. Сведения о характерных точках границ объекта | | | | | |
|-------------------------------------------------|---------------|------------|--------------------------------------------------------|----------------------------------------------------------------------------------------------------|-------------------------------------------------------------------|
| Обозначение характерных точек границ | Координаты, м | | Метод определения координат характерной точки | Средняя квадратическая погрешность положения характерной точки (M _t), м | Описание обозначения точки на местности (при наличии) |
| | X | Y | | | |
| 1 | 2 | 3 | 4 | 5 | 6 |
| 8280 | 377231.16 | 4309853.67 | Аналитический метод | 0.1 | Закрепление отсутствует |
| 8281 | 377231.68 | 4309856.70 | Аналитический метод | 0.1 | Закрепление отсутствует |
| 8282 | 377232.58 | 4309859.30 | Аналитический метод | 0.1 | Закрепление отсутствует |
| 8283 | 377233.68 | 4309862.65 | Аналитический метод | 0.1 | Закрепление отсутствует |
| 8284 | 377234.10 | 4309867.71 | Аналитический метод | 0.1 | Закрепление отсутствует |
| 8285 | 377233.83 | 4309871.86 | Аналитический метод | 0.1 | Закрепление отсутствует |
| 8286 | 377232.90 | 4309875.91 | Аналитический метод | 0.1 | Закрепление отсутствует |
| 8287 | 377231.73 | 4309879.60 | Аналитический метод | 0.1 | Закрепление отсутствует |
| 8288 | 377230.56 | 4309882.52 | Аналитический метод | 0.1 | Закрепление отсутствует |
| 8289 | 377228.99 | 4309885.25 | Аналитический метод | 0.1 | Закрепление отсутствует |
| 8290 | 377221.20 | 4309896.76 | Аналитический метод | 0.1 | Закрепление отсутствует |
| 8291 | 377212.42 | 4309906.73 | Аналитический метод | 0.1 | Закрепление отсутствует |
| 8292 | 377210.36 | 4309908.76 | Аналитический метод | 0.1 | Закрепление отсутствует |
| 8293 | 377208.04 | 4309910.49 | Аналитический метод | 0.1 | Закрепление отсутствует |
| 8294 | 377205.04 | 4309912.42 | Аналитический метод | 0.1 | Закрепление отсутствует |
| 8295 | 377202.48 | 4309913.69 | Аналитический метод | 0.1 | Закрепление отсутствует |
| 8296 | 377200.34 | 4309914.61 | Аналитический метод | 0.1 | Закрепление отсутствует |
| 8297 | 377198.11 | 4309915.29 | Аналитический метод | 0.1 | Закрепление отсутствует |
| 8298 | 377195.33 | 4309915.97 | Аналитический метод | 0.1 | Закрепление отсутствует |
| 8299 | 377185.28 | 4309917.28 | Аналитический метод | 0.1 | Закрепление отсутствует |
| 8300 | 377180.78 | 4309918.33 | Аналитический метод | 0.1 | Закрепление отсутствует |
| 8301 | 377177.07 | 4309918.84 | Аналитический метод | 0.1 | Закрепление отсутствует |
| 8302 | 377173.34 | 4309918.70 | Аналитический метод | 0.1 | Закрепление отсутствует |
| 8303 | 377159.95 | 4309916.99 | Аналитический метод | 0.1 | Закрепление отсутствует |
| 8304 | 377140.53 | 4309910.61 | Аналитический метод | 0.1 | Закрепление отсутствует |

| 2. Сведения о характерных точках грании объекта | | | | | |
|-------------------------------------------------|---------------|------------|--------------------------------------------------------|---------------------------------------------------------------------------------------|-------------------------------------------------------------------|
| Обозначение характерных точек границ | Координаты, м | | Метод определения координат характерной точки | Средняя квадратическая погрешность положения характерной точки (M1), м | Описание обозначения точки на местности (при наличии) |
| | X | Y | | | |
| 1 | 2 | 3 | 4 | 5 | 6 |
| 8305 | 377134.24 | 4309907.16 | Аналитический метод | 0.1 | Закрепление отсутствует |
| 8306 | 377129.46 | 4309903.90 | Аналитический метод | 0.1 | Закрепление отсутствует |
| 8307 | 377125.38 | 4309899.80 | Аналитический метод | 0.1 | Закрепление отсутствует |
| 8308 | 377122.58 | 4309896.37 | Аналитический метод | 0.1 | Закрепление отсутствует |
| 8309 | 377120.50 | 4309893.44 | Аналитический метод | 0.1 | Закрепление отсутствует |
| 8310 | 377118.86 | 4309890.24 | Аналитический метод | 0.1 | Закрепление отсутствует |
| 8311 | 377116.60 | 4309884.96 | Аналитический метод | 0.1 | Закрепление отсутствует |
| 8312 | 377113.87 | 4309880.78 | Аналитический метод | 0.1 | Закрепление отсутствует |
| 8313 | 377107.32 | 4309873.55 | Аналитический метод | 0.1 | Закрепление отсутствует |
| 8314 | 377101.97 | 4309869.42 | Аналитический метод | 0.1 | Закрепление отсутствует |
| 8315 | 377099.83 | 4309867.51 | Аналитический метод | 0.1 | Закрепление отсутствует |
| 8316 | 377097.99 | 4309865.31 | Аналитический метод | 0.1 | Закрепление отсутствует |
| 8317 | 377095.92 | 4309862.44 | Аналитический метод | 0.1 | Закрепление отсутствует |
| 8318 | 377093.25 | 4309858.02 | Аналитический метод | 0.1 | Закрепление отсутствует |
| 8319 | 377091.30 | 4309853.23 | Аналитический метод | 0.1 | Закрепление отсутствует |
| 8320 | 377089.38 | 4309847.15 | Аналитический метод | 0.1 | Закрепление отсутствует |
| 8321 | 377087.49 | 4309842.90 | Аналитический метод | 0.1 | Закрепление отсутствует |
| 8322 | 377086.16 | 4309839.35 | Аналитический метод | 0.1 | Закрепление отсутствует |
| 8323 | 377085.29 | 4309835.67 | Аналитический метод | 0.1 | Закрепление отсутствует |
| 8324 | 377084.32 | 4309830.01 | Аналитический метод | 0.1 | Закрепление отсутствует |
| 8325 | 377083.19 | 4309826.37 | Аналитический метод | 0.1 | Закрепление отсутствует |
| 8326 | 377082.22 | 4309824.23 | Аналитический метод | 0.1 | Закрепление отсутствует |
| 8327 | 377080.41 | 4309821.33 | Аналитический метод | 0.1 | Закрепление отсутствует |
| 8328 | 377078.16 | 4309818.75 | Аналитический метод | 0.1 | Закрепление отсутствует |
| 8329 | 377075.14 | 4309816.10 | Аналитический метод | 0.1 | Закрепление отсутствует |

| 2. Сведения о характерных точках границ объекта | | | | | |
|-------------------------------------------------|---------------|------------|--------------------------------------------------------|---------------------------------------------------------------------------------------|-------------------------------------------------------------------|
| Обозначение характерных точек границ | Координаты, м | | Метод определения координат характерной точки | Средняя квадратическая погрешность положения характерной точки (Mt), м | Описание обозначения точки на местности (при наличии) |
| | X | Y | | | |
| 1 | 2 | 3 | 4 | 5 | 6 |
| 8330 | 377073.50 | 4309814.84 | Аналитический метод | 0.1 | Закрепление отсутствует |
| 8331 | 377071.69 | 4309813.81 | Аналитический метод | 0.1 | Закрепление отсутствует |
| 8332 | 377069.39 | 4309812.70 | Аналитический метод | 0.1 | Закрепление отсутствует |
| 8333 | 377065.87 | 4309811.38 | Аналитический метод | 0.1 | Закрепление отсутствует |
| 8334 | 377062.18 | 4309810.72 | Аналитический метод | 0.1 | Закрепление отсутствует |
| 8335 | 377055.06 | 4309810.10 | Аналитический метод | 0.1 | Закрепление отсутствует |
| 8336 | 377045.83 | 4309809.93 | Аналитический метод | 0.1 | Закрепление отсутствует |
| 8337 | 377043.68 | 4309810.23 | Аналитический метод | 0.1 | Закрепление отсутствует |
| 8338 | 377040.32 | 4309811.25 | Аналитический метод | 0.1 | Закрепление отсутствует |
| 8339 | 377037.62 | 4309812.72 | Аналитический метод | 0.1 | Закрепление отсутствует |
| 8340 | 377035.67 | 4309813.78 | Аналитический метод | 0.1 | Закрепление отсутствует |
| 8341 | 377032.33 | 4309815.13 | Аналитический метод | 0.1 | Закрепление отсутствует |
| 8342 | 377028.40 | 4309816.01 | Аналитический метод | 0.1 | Закрепление отсутствует |
| 8343 | 377023.61 | 4309816.39 | Аналитический метод | 0.1 | Закрепление отсутствует |
| 8344 | 377018.83 | 4309816.00 | Аналитический метод | 0.1 | Закрепление отсутствует |
| 8345 | 377015.52 | 4309815.46 | Аналитический метод | 0.1 | Закрепление отсутствует |
| 8346 | 377013.22 | 4309814.81 | Аналитический метод | 0.1 | Закрепление отсутствует |
| 8347 | 377009.61 | 4309813.34 | Аналитический метод | 0.1 | Закрепление отсутствует |
| 8348 | 377007.50 | 4309812.20 | Аналитический метод | 0.1 | Закрепление отсутствует |
| 8349 | 377005.06 | 4309810.49 | Аналитический метод | 0.1 | Закрепление отсутствует |
| 8350 | 377003.15 | 4309808.98 | Аналитический метод | 0.1 | Закрепление отсутствует |
| 8351 | 377001.41 | 4309807.28 | Аналитический метод | 0.1 | Закрепление отсутствует |
| 8352 | 376994.25 | 4309799.44 | Аналитический метод | 0.1 | Закрепление отсутствует |
| 8353 | 376988.81 | 4309795.36 | Аналитический метод | 0.1 | Закрепление отсутствует |
| 8354 | 376984.13 | 4309792.53 | Аналитический метод | 0.1 | Закрепление отсутствует |

| 2. Сведения о характерных точках границ объекта | | | | | |
|-------------------------------------------------|---------------|------------|--------------------------------------------------------|----------------------------------------------------------------------------------------------------|-------------------------------------------------------------------|
| Обозначение характерных точек границ | Координаты, м | | Метод определения координат характерной точки | Средняя квадратическая погрешность положения характерной точки (M _t), м | Описание обозначения точки на местности (при наличии) |
| | X | Y | | | |
| 1 | 2 | 3 | 4 | 5 | 6 |
| 8355 | 376977.50 | 4309790.30 | Аналитический метод | 0.1 | Закрепление отсутствует |
| 8356 | 376974.40 | 4309789.91 | Аналитический метод | 0.1 | Закрепление отсутствует |
| 8357 | 376971.87 | 4309789.74 | Аналитический метод | 0.1 | Закрепление отсутствует |
| 8358 | 376969.34 | 4309789.87 | Аналитический метод | 0.1 | Закрепление отсутствует |
| 8359 | 376966.24 | 4309790.23 | Аналитический метод | 0.1 | Закрепление отсутствует |
| 8360 | 376964.06 | 4309790.75 | Аналитический метод | 0.1 | Закрепление отсутствует |
| 8361 | 376959.20 | 4309792.35 | Аналитический метод | 0.1 | Закрепление отсутствует |
| 8362 | 376953.71 | 4309795.33 | Аналитический метод | 0.1 | Закрепление отсутствует |
| 8363 | 376951.54 | 4309797.08 | Аналитический метод | 0.1 | Закрепление отсутствует |
| 8364 | 376949.85 | 4309798.60 | Аналитический метод | 0.1 | Закрепление отсутствует |
| 8365 | 376948.35 | 4309800.29 | Аналитический метод | 0.1 | Закрепление отсутствует |
| 8366 | 376946.62 | 4309802.48 | Аналитический метод | 0.1 | Закрепление отсутствует |
| 8367 | 376943.38 | 4309807.65 | Аналитический метод | 0.1 | Закрепление отсутствует |
| 8368 | 376942.12 | 4309810.62 | Аналитический метод | 0.1 | Закрепление отсутствует |
| 8369 | 376941.57 | 4309813.79 | Аналитический метод | 0.1 | Закрепление отсутствует |
| 8370 | 376941.75 | 4309817.01 | Аналитический метод | 0.1 | Закрепление отсутствует |
| 8371 | 376942.29 | 4309819.55 | Аналитический метод | 0.1 | Закрепление отсутствует |
| 8372 | 376943.19 | 4309821.90 | Аналитический метод | 0.1 | Закрепление отсутствует |
| 8373 | 376944.05 | 4309823.75 | Аналитический метод | 0.1 | Закрепление отсутствует |
| 8374 | 376945.19 | 4309825.45 | Аналитический метод | 0.1 | Закрепление отсутствует |
| 8375 | 376946.74 | 4309827.43 | Аналитический метод | 0.1 | Закрепление отсутствует |
| 8376 | 376950.95 | 4309831.40 | Аналитический метод | 0.1 | Закрепление отсутствует |
| 8377 | 376958.53 | 4309837.29 | Аналитический метод | 0.1 | Закрепление отсутствует |
| 8378 | 376960.95 | 4309839.85 | Аналитический метод | 0.1 | Закрепление отсутствует |
| 8379 | 376962.19 | 4309841.65 | Аналитический метод | 0.1 | Закрепление отсутствует |

| 2. Сведения о характерных точках границ объекта | | | | | |
|-------------------------------------------------|---------------|------------|--------------------------------------------------------|----------------------------------------------------------------------------------------------------|-------------------------------------------------------------------|
| Обозначение характерных точек границ | Координаты, м | | Метод определения координат характерной точки | Средняя квадратическая погрешность положения характерной точки (M ₁), м | Описание обозначения точки на местности (при наличии) |
| | X | Y | | | |
| 1 | 2 | 3 | 4 | 5 | 6 |
| 8380 | 376963.31 | 4309844.37 | Аналитический метод | 0.1 | Закрепление отсутствует |
| 8381 | 376963.51 | 4309846.39 | Аналитический метод | 0.1 | Закрепление отсутствует |
| 8382 | 376963.12 | 4309849.34 | Аналитический метод | 0.1 | Закрепление отсутствует |
| 8383 | 376962.46 | 4309851.49 | Аналитический метод | 0.1 | Закрепление отсутствует |
| 8384 | 376960.98 | 4309854.83 | Аналитический метод | 0.1 | Закрепление отсутствует |
| 8385 | 376958.67 | 4309858.28 | Аналитический метод | 0.1 | Закрепление отсутствует |
| 8386 | 376957.28 | 4309860.58 | Аналитический метод | 0.1 | Закрепление отсутствует |
| 8387 | 376956.27 | 4309862.51 | Аналитический метод | 0.1 | Закрепление отсутствует |
| 8388 | 376955.49 | 4309864.55 | Аналитический метод | 0.1 | Закрепление отсутствует |
| 8389 | 376954.68 | 4309867.11 | Аналитический метод | 0.1 | Закрепление отсутствует |
| 8390 | 376953.92 | 4309871.04 | Аналитический метод | 0.1 | Закрепление отсутствует |
| 8391 | 376953.62 | 4309875.00 | Аналитический метод | 0.1 | Закрепление отсутствует |
| 8392 | 376953.56 | 4309878.22 | Аналитический метод | 0.1 | Закрепление отсутствует |
| 8393 | 376953.88 | 4309881.43 | Аналитический метод | 0.1 | Закрепление отсутствует |
| 8394 | 376954.49 | 4309885.35 | Аналитический метод | 0.1 | Закрепление отсутствует |
| 8395 | 376957.69 | 4309896.85 | Аналитический метод | 0.1 | Закрепление отсутствует |
| 8396 | 376964.45 | 4309918.53 | Аналитический метод | 0.1 | Закрепление отсутствует |
| 8397 | 376968.57 | 4309942.24 | Аналитический метод | 0.1 | Закрепление отсутствует |
| 8398 | 376970.63 | 4309961.09 | Аналитический метод | 0.1 | Закрепление отсутствует |
| 8399 | 376971.09 | 4309977.75 | Аналитический метод | 0.1 | Закрепление отсутствует |
| 8400 | 376971.74 | 4309991.74 | Аналитический метод | 0.1 | Закрепление отсутствует |
| 8401 | 376970.84 | 4310000.78 | Аналитический метод | 0.1 | Закрепление отсутствует |
| 8402 | 376970.87 | 4310003.24 | Аналитический метод | 0.1 | Закрепление отсутствует |
| 8403 | 376971.37 | 4310007.20 | Аналитический метод | 0.1 | Закрепление отсутствует |
| 8404 | 376971.95 | 4310009.59 | Аналитический метод | 0.1 | Закрепление отсутствует |

| 2. Сведения о характерных точках границ объекта | | | | | |
|-------------------------------------------------|---------------|------------|--------------------------------------------------------|---------------------------------------------------------------------------------------|-------------------------------------------------------------------|
| Обозначение характерных точек границ | Координаты, м | | Метод определения координат характерной точки | Средняя квадратическая погрешность положения характерной точки (Ml), м | Описание обозначения точки на местности (при наличии) |
| | X | Y | | | |
| 1 | 2 | 3 | 4 | 5 | 6 |
| 8405 | 376973.00 | 4310012.46 | Аналитический метод | 0.1 | Закрепление отсутствует |
| 8406 | 376973.99 | 4310014.75 | Аналитический метод | 0.1 | Закрепление отсутствует |
| 8407 | 376975.24 | 4310016.91 | Аналитический метод | 0.1 | Закрепление отсутствует |
| 8408 | 376977.36 | 4310020.14 | Аналитический метод | 0.1 | Закрепление отсутствует |
| 8409 | 376979.96 | 4310024.63 | Аналитический метод | 0.1 | Закрепление отсутствует |
| 8410 | 376982.51 | 4310030.70 | Аналитический метод | 0.1 | Закрепление отсутствует |
| 8411 | 376984.01 | 4310035.85 | Аналитический метод | 0.1 | Закрепление отсутствует |
| 8412 | 376984.74 | 4310041.16 | Аналитический метод | 0.1 | Закрепление отсутствует |
| 8413 | 376985.25 | 4310049.09 | Аналитический метод | 0.1 | Закрепление отсутствует |
| 8414 | 376985.42 | 4310054.08 | Аналитический метод | 0.1 | Закрепление отсутствует |
| 8415 | 376985.34 | 4310058.14 | Аналитический метод | 0.1 | Закрепление отсутствует |
| 8416 | 376984.81 | 4310062.17 | Аналитический метод | 0.1 | Закрепление отсутствует |
| 8417 | 376981.56 | 4310079.57 | Аналитический метод | 0.1 | Закрепление отсутствует |
| 8418 | 376980.39 | 4310089.34 | Аналитический метод | 0.1 | Закрепление отсутствует |
| 8419 | 376980.12 | 4310095.19 | Аналитический метод | 0.1 | Закрепление отсутствует |
| 8420 | 376980.95 | 4310102.32 | Аналитический метод | 0.1 | Закрепление отсутствует |
| 8421 | 376981.63 | 4310108.16 | Аналитический метод | 0.1 | Закрепление отсутствует |
| 8422 | 376981.61 | 4310114.04 | Аналитический метод | 0.1 | Закрепление отсутствует |
| 8423 | 376981.44 | 4310116.68 | Аналитический метод | 0.1 | Закрепление отсутствует |
| 8424 | 376981.09 | 4310119.05 | Аналитический метод | 0.1 | Закрепление отсутствует |
| 8425 | 376980.36 | 4310121.33 | Аналитический метод | 0.1 | Закрепление отсутствует |
| 8426 | 376979.27 | 4310123.46 | Аналитический метод | 0.1 | Закрепление отсутствует |
| 8427 | 376977.12 | 4310126.22 | Аналитический метод | 0.1 | Закрепление отсутствует |
| 8428 | 376973.55 | 4310129.59 | Аналитический метод | 0.1 | Закрепление отсутствует |
| 8429 | 376969.42 | 4310132.25 | Аналитический метод | 0.1 | Закрепление отсутствует |

| 2. Сведения о характерных точках границ объекта | | | | | |
|-------------------------------------------------|---------------|------------|--------------------------------------------------------|---------------------------------------------------------------------------------------|-------------------------------------------------------------------|
| Обозначение характерных точек границ | Координаты, м | | Метод определения координат характерной точки | Средняя квадратическая погрешность положения характерной точки (Mt), м | Описание обозначения точки на местности (при наличии) |
| | X | Y | | | |
| 1 | 2 | 3 | 4 | 5 | 6 |
| 8430 | 376965.55 | 4310134.26 | Аналитический метод | 0.1 | Закрепление отсутствует |
| 8431 | 376962.51 | 4310135.21 | Аналитический метод | 0.1 | Закрепление отсутствует |
| 8432 | 376959.33 | 4310135.08 | Аналитический метод | 0.1 | Закрепление отсутствует |
| 8433 | 376956.92 | 4310134.25 | Аналитический метод | 0.1 | Закрепление отсутствует |
| 8434 | 376953.22 | 4310132.28 | Аналитический метод | 0.1 | Закрепление отсутствует |
| 8435 | 376950.00 | 4310129.58 | Аналитический метод | 0.1 | Закрепление отсутствует |
| 8436 | 376947.95 | 4310127.48 | Аналитический метод | 0.1 | Закрепление отсутствует |
| 8437 | 376943.51 | 4310123.73 | Аналитический метод | 0.1 | Закрепление отсутствует |
| 8438 | 376938.42 | 4310120.92 | Аналитический метод | 0.1 | Закрепление отсутствует |
| 8439 | 376928.05 | 4310116.44 | Аналитический метод | 0.1 | Закрепление отсутствует |
| 8440 | 376924.70 | 4310115.37 | Аналитический метод | 0.1 | Закрепление отсутствует |
| 8441 | 376921.22 | 4310114.95 | Аналитический метод | 0.1 | Закрепление отсутствует |
| 8442 | 376916.53 | 4310115.41 | Аналитический метод | 0.1 | Закрепление отсутствует |
| 8443 | 376913.12 | 4310116.31 | Аналитический метод | 0.1 | Закрепление отсутствует |
| 8444 | 376909.93 | 4310117.79 | Аналитический метод | 0.1 | Закрепление отсутствует |
| 8445 | 376907.04 | 4310119.81 | Аналитический метод | 0.1 | Закрепление отсутствует |
| 8446 | 376903.63 | 4310122.68 | Аналитический метод | 0.1 | Закрепление отсутствует |
| 8447 | 376900.53 | 4310125.85 | Аналитический метод | 0.1 | Закрепление отсутствует |
| 8448 | 376898.08 | 4310129.56 | Аналитический метод | 0.1 | Закрепление отсутствует |
| 8449 | 376896.40 | 4310133.67 | Аналитический метод | 0.1 | Закрепление отсутствует |
| 8450 | 376894.98 | 4310138.38 | Аналитический метод | 0.1 | Закрепление отсутствует |
| 8451 | 376894.42 | 4310141.06 | Аналитический метод | 0.1 | Закрепление отсутствует |
| 8452 | 376894.33 | 4310143.79 | Аналитический метод | 0.1 | Закрепление отсутствует |
| 8453 | 376894.72 | 4310146.49 | Аналитический метод | 0.1 | Закрепление отсутствует |
| 8454 | 376895.56 | 4310149.08 | Аналитический метод | 0.1 | Закрепление отсутствует |

| 2. Сведения о характерных точках границ объекта | | | | | |
|-------------------------------------------------|---------------|------------|--------------------------------------------------------|---------------------------------------------------------------------------------------|-------------------------------------------------------------------|
| Обозначение характерных точек границ | Координаты, м | | Метод определения координат характерной точки | Средняя квадратическая погрешность положения характерной точки (Mt), м | Описание обозначения точки на местности (при наличии) |
| | X | Y | | | |
| 1 | 2 | 3 | 4 | 5 | 6 |
| 8455 | 376898.82 | 4310156.73 | Аналитический метод | 0.1 | Закрепление отсутствует |
| 8456 | 376910.51 | 4310182.49 | Аналитический метод | 0.1 | Закрепление отсутствует |
| 8457 | 376915.53 | 4310192.33 | Аналитический метод | 0.1 | Закрепление отсутствует |
| 8458 | 376918.09 | 4310196.56 | Аналитический метод | 0.1 | Закрепление отсутствует |
| 8459 | 376921.22 | 4310200.38 | Аналитический метод | 0.1 | Закрепление отсутствует |
| 8460 | 376926.26 | 4310204.82 | Аналитический метод | 0.1 | Закрепление отсутствует |
| 8461 | 376932.39 | 4310208.84 | Аналитический метод | 0.1 | Закрепление отсутствует |
| 8462 | 376940.70 | 4310212.21 | Аналитический метод | 0.1 | Закрепление отсутствует |
| 8463 | 376947.84 | 4310213.74 | Аналитический метод | 0.1 | Закрепление отсутствует |
| 8464 | 376955.15 | 4310213.81 | Аналитический метод | 0.1 | Закрепление отсутствует |
| 8465 | 376968.11 | 4310212.61 | Аналитический метод | 0.1 | Закрепление отсутствует |
| 8466 | 376983.75 | 4310208.95 | Аналитический метод | 0.1 | Закрепление отсутствует |
| 8467 | 376990.72 | 4310206.54 | Аналитический метод | 0.1 | Закрепление отсутствует |
| 8468 | 376997.06 | 4310202.75 | Аналитический метод | 0.1 | Закрепление отсутствует |
| 8469 | 377004.40 | 4310197.26 | Аналитический метод | 0.1 | Закрепление отсутствует |
| 8470 | 377011.55 | 4310189.50 | Аналитический метод | 0.1 | Закрепление отсутствует |
| 8471 | 377014.01 | 4310186.34 | Аналитический метод | 0.1 | Закрепление отсутствует |
| 8472 | 377016.27 | 4310181.99 | Аналитический метод | 0.1 | Закрепление отсутствует |
| 8473 | 377017.56 | 4310178.19 | Аналитический метод | 0.1 | Закрепление отсутствует |
| 8474 | 377018.22 | 4310174.24 | Аналитический метод | 0.1 | Закрепление отсутствует |
| 8475 | 377018.52 | 4310170.58 | Аналитический метод | 0.1 | Закрепление отсутствует |
| 8476 | 377019.37 | 4310164.84 | Аналитический метод | 0.1 | Закрепление отсутствует |
| 8477 | 377021.38 | 4310158.03 | Аналитический метод | 0.1 | Закрепление отсутствует |
| 8478 | 377022.99 | 4310154.62 | Аналитический метод | 0.1 | Закрепление отсутствует |
| 8479 | 377025.24 | 4310151.61 | Аналитический метод | 0.1 | Закрепление отсутствует |

| 2. Сведения о характерных точках границ объекта | | | | | |
|-------------------------------------------------|---------------|------------|--------------------------------------------------------|---------------------------------------------------------------------------------------|-------------------------------------------------------------------|
| Обозначение характерных точек границ | Координаты, м | | Метод определения координат характерной точки | Средняя квадратическая погрешность положения характерной точки (Mt), м | Описание обозначения точки на местности (при наличии) |
| | X | Y | | | |
| 1 | 2 | 3 | 4 | 5 | 6 |
| 8480 | 377028.06 | 4310149.11 | Аналитический метод | 0.1 | Закрепление отсутствует |
| 8481 | 377030.03 | 4310147.70 | Аналитический метод | 0.1 | Закрепление отсутствует |
| 8482 | 377033.17 | 4310145.85 | Аналитический метод | 0.1 | Закрепление отсутствует |
| 8483 | 377036.59 | 4310144.59 | Аналитический метод | 0.1 | Закрепление отсутствует |
| 8484 | 377041.73 | 4310143.86 | Аналитический метод | 0.1 | Закрепление отсутствует |
| 8485 | 377044.25 | 4310143.89 | Аналитический метод | 0.1 | Закрепление отсутствует |
| 8486 | 377046.71 | 4310144.40 | Аналитический метод | 0.1 | Закрепление отсутствует |
| 8487 | 377049.04 | 4310145.35 | Аналитический метод | 0.1 | Закрепление отсутствует |
| 8488 | 377051.15 | 4310146.72 | Аналитический метод | 0.1 | Закрепление отсутствует |
| 8489 | 377052.92 | 4310148.13 | Аналитический метод | 0.1 | Закрепление отсутствует |
| 8490 | 377055.55 | 4310150.53 | Аналитический метод | 0.1 | Закрепление отсутствует |
| 8491 | 377057.80 | 4310153.29 | Аналитический метод | 0.1 | Закрепление отсутствует |
| 8492 | 377060.18 | 4310157.42 | Аналитический метод | 0.1 | Закрепление отсутствует |
| 8493 | 377062.01 | 4310160.48 | Аналитический метод | 0.1 | Закрепление отсутствует |
| 8494 | 377064.25 | 4310163.25 | Аналитический метод | 0.1 | Закрепление отсутствует |
| 8495 | 377066.85 | 4310165.68 | Аналитический метод | 0.1 | Закрепление отсутствует |
| 8496 | 377071.48 | 4310169.62 | Аналитический метод | 0.1 | Закрепление отсутствует |
| 8497 | 377073.14 | 4310172.43 | Аналитический метод | 0.1 | Закрепление отсутствует |
| 8498 | 377073.75 | 4310174.54 | Аналитический метод | 0.1 | Закрепление отсутствует |
| 8499 | 377073.70 | 4310177.80 | Аналитический метод | 0.1 | Закрепление отсутствует |
| 8500 | 377072.84 | 4310182.04 | Аналитический метод | 0.1 | Закрепление отсутствует |
| 8501 | 377072.10 | 4310184.64 | Аналитический метод | 0.1 | Закрепление отсутствует |
| 8502 | 377070.95 | 4310187.09 | Аналитический метод | 0.1 | Закрепление отсутствует |
| 8503 | 377069.43 | 4310189.33 | Аналитический метод | 0.1 | Закрепление отсутствует |
| 8504 | 377067.58 | 4310191.30 | Аналитический метод | 0.1 | Закрепление отсутствует |

| 2. Сведения о характерных точках грании объекта | | | | | |
|-------------------------------------------------|---------------|------------|--------------------------------------------------------|----------------------------------------------------------------------------------------------------|-------------------------------------------------------------------|
| Обозначение характерных точек границ | Координаты, м | | Метод определения координат характерной точки | Средняя квадратическая погрешность положения характерной точки (M _t), м | Описание обозначения точки на местности (при наличии) |
| | X | Y | | | |
| 1 | 2 | 3 | 4 | 5 | 6 |
| 8505 | 377064.55 | 4310194.04 | Аналитический метод | 0.1 | Закрепление отсутствует |
| 8506 | 377058.32 | 4310198.81 | Аналитический метод | 0.1 | Закрепление отсутствует |
| 8507 | 377051.38 | 4310202.47 | Аналитический метод | 0.1 | Закрепление отсутствует |
| 8508 | 377037.37 | 4310208.42 | Аналитический метод | 0.1 | Закрепление отсутствует |
| 8509 | 377031.89 | 4310211.70 | Аналитический метод | 0.1 | Закрепление отсутствует |
| 8510 | 377027.23 | 4310213.90 | Аналитический метод | 0.1 | Закрепление отсутствует |
| 8511 | 377022.23 | 4310215.14 | Аналитический метод | 0.1 | Закрепление отсутствует |
| 8512 | 377019.30 | 4310215.57 | Аналитический метод | 0.1 | Закрепление отсутствует |
| 8513 | 377013.49 | 4310216.75 | Аналитический метод | 0.1 | Закрепление отсутствует |
| 8514 | 377007.85 | 4310218.55 | Аналитический метод | 0.1 | Закрепление отсутствует |
| 8515 | 377004.14 | 4310219.95 | Аналитический метод | 0.1 | Закрепление отсутствует |
| 8516 | 377002.22 | 4310220.89 | Аналитический метод | 0.1 | Закрепление отсутствует |
| 8517 | 377000.50 | 4310222.18 | Аналитический метод | 0.1 | Закрепление отсутствует |
| 8518 | 376998.62 | 4310224.36 | Аналитический метод | 0.1 | Закрепление отсутствует |
| 8519 | 376997.21 | 4310227.17 | Аналитический метод | 0.1 | Закрепление отсутствует |
| 8520 | 376996.87 | 4310230.31 | Аналитический метод | 0.1 | Закрепление отсутствует |
| 8521 | 376997.77 | 4310242.63 | Аналитический метод | 0.1 | Закрепление отсутствует |
| 8522 | 376999.58 | 4310253.99 | Аналитический метод | 0.1 | Закрепление отсутствует |
| 8523 | 377003.30 | 4310264.88 | Аналитический метод | 0.1 | Закрепление отсутствует |
| 8524 | 377009.02 | 4310277.89 | Аналитический метод | 0.1 | Закрепление отсутствует |
| 8525 | 377012.38 | 4310289.67 | Аналитический метод | 0.1 | Закрепление отсутствует |
| 8526 | 377013.26 | 4310291.87 | Аналитический метод | 0.1 | Закрепление отсутствует |
| 8527 | 377014.55 | 4310293.87 | Аналитический метод | 0.1 | Закрепление отсутствует |
| 8528 | 377016.20 | 4310295.58 | Аналитический метод | 0.1 | Закрепление отсутствует |
| 8529 | 377018.16 | 4310296.93 | Аналитический метод | 0.1 | Закрепление отсутствует |

| 2. Сведения о характерных точках границ объекта | | | | | |
|-------------------------------------------------|---------------|------------|--------------------------------------------------------|--------------------------------------------------------------------------------------|-------------------------------------------------------------------|
| Обозначение характерных точек границ | Координаты, м | | Метод определения координат характерной точки | Средняя квадратическая погрешность положения характерной точки (M), м | Описание обозначения точки на местности (при наличии) |
| | X | Y | | | |
| 1 | 2 | 3 | 4 | 5 | 6 |
| 8530 | 377020.66 | 4310298.32 | Аналитический метод | 0.1 | Закрепление отсутствует |
| 8531 | 377026.46 | 4310301.05 | Аналитический метод | 0.1 | Закрепление отсутствует |
| 8532 | 377034.19 | 4310303.38 | Аналитический метод | 0.1 | Закрепление отсутствует |
| 8533 | 377038.47 | 4310304.04 | Аналитический метод | 0.1 | Закрепление отсутствует |
| 8534 | 377042.79 | 4310303.97 | Аналитический метод | 0.1 | Закрепление отсутствует |
| 8535 | 377047.04 | 4310303.18 | Аналитический метод | 0.1 | Закрепление отсутствует |
| 8536 | 377051.60 | 4310301.91 | Аналитический метод | 0.1 | Закрепление отсутствует |
| 8537 | 377057.58 | 4310299.77 | Аналитический метод | 0.1 | Закрепление отсутствует |
| 8538 | 377064.41 | 4310296.03 | Аналитический метод | 0.1 | Закрепление отсутствует |
| 8539 | 377067.69 | 4310293.49 | Аналитический метод | 0.1 | Закрепление отсутствует |
| 8540 | 377070.43 | 4310290.38 | Аналитический метод | 0.1 | Закрепление отсутствует |
| 8541 | 377072.53 | 4310286.80 | Аналитический метод | 0.1 | Закрепление отсутствует |
| 8542 | 377073.81 | 4310284.05 | Аналитический метод | 0.1 | Закрепление отсутствует |
| 8543 | 377076.07 | 4310280.08 | Аналитический метод | 0.1 | Закрепление отсутствует |
| 8544 | 377078.97 | 4310276.56 | Аналитический метод | 0.1 | Закрепление отсутствует |
| 8545 | 377082.41 | 4310273.56 | Аналитический метод | 0.1 | Закрепление отсутствует |
| 8546 | 377084.40 | 4310272.11 | Аналитический метод | 0.1 | Закрепление отсутствует |
| 8547 | 377087.80 | 4310270.05 | Аналитический метод | 0.1 | Закрепление отсутствует |
| 8548 | 377091.50 | 4310268.61 | Аналитический метод | 0.1 | Закрепление отсутствует |
| 8549 | 377095.39 | 4310267.83 | Аналитический метод | 0.1 | Закрепление отсутствует |
| 8550 | 377100.17 | 4310267.29 | Аналитический метод | 0.1 | Закрепление отсутствует |
| 8551 | 377102.68 | 4310267.46 | Аналитический метод | 0.1 | Закрепление отсутствует |
| 8552 | 377104.97 | 4310268.51 | Аналитический метод | 0.1 | Закрепление отсутствует |
| 8553 | 377106.77 | 4310269.95 | Аналитический метод | 0.1 | Закрепление отсутствует |
| 8554 | 377108.76 | 4310272.74 | Аналитический метод | 0.1 | Закрепление отсутствует |

| 2. Сведения о характерных точках границ объекта | | | | | |
|-------------------------------------------------|---------------|------------|--------------------------------------------------------|----------------------------------------------------------------------------------------------------|-------------------------------------------------------------------|
| Обозначение характерных точек границ | Координаты, м | | Метод определения координат характерной точки | Средняя квадратическая погрешность положения характерной точки (M ₁), м | Описание обозначения точки на местности (при наличии) |
| | X | Y | | | |
| 1 | 2 | 3 | 4 | 5 | 6 |
| 8555 | 377109.63 | 4310274.56 | Аналитический метод | 0.1 | Закрепление отсутствует |
| 8556 | 377110.42 | 4310277.25 | Аналитический метод | 0.1 | Закрепление отсутствует |
| 8557 | 377110.33 | 4310280.06 | Аналитический метод | 0.1 | Закрепление отсутствует |
| 8558 | 377109.69 | 4310282.52 | Аналитический метод | 0.1 | Закрепление отсутствует |
| 8559 | 377107.75 | 4310285.77 | Аналитический метод | 0.1 | Закрепление отсутствует |
| 8560 | 377106.08 | 4310287.69 | Аналитический метод | 0.1 | Закрепление отсутствует |
| 8561 | 377103.40 | 4310291.23 | Аналитический метод | 0.1 | Закрепление отсутствует |
| 8562 | 377100.47 | 4310296.64 | Аналитический метод | 0.1 | Закрепление отсутствует |
| 8563 | 377098.77 | 4310301.32 | Аналитический метод | 0.1 | Закрепление отсутствует |
| 8564 | 377098.05 | 4310306.25 | Аналитический метод | 0.1 | Закрепление отсутствует |
| 8565 | 377097.94 | 4310308.78 | Аналитический метод | 0.1 | Закрепление отсутствует |
| 8566 | 377098.06 | 4310312.66 | Аналитический метод | 0.1 | Закрепление отсутствует |
| 8567 | 377098.76 | 4310316.47 | Аналитический метод | 0.1 | Закрепление отсутствует |
| 8568 | 377100.54 | 4310321.35 | Аналитический метод | 0.1 | Закрепление отсутствует |
| 8569 | 377103.30 | 4310326.53 | Аналитический метод | 0.1 | Закрепление отсутствует |
| 8570 | 377106.88 | 4310331.17 | Аналитический метод | 0.1 | Закрепление отсутствует |
| 8571 | 377109.62 | 4310334.18 | Аналитический метод | 0.1 | Закрепление отсутствует |
| 8572 | 377111.58 | 4310335.99 | Аналитический метод | 0.1 | Закрепление отсутствует |
| 8573 | 377113.82 | 4310337.45 | Аналитический метод | 0.1 | Закрепление отсутствует |
| 8574 | 377116.27 | 4310338.51 | Аналитический метод | 0.1 | Закрепление отсутствует |
| 8575 | 377120.50 | 4310339.41 | Аналитический метод | 0.1 | Закрепление отсутствует |
| 8576 | 377125.55 | 4310339.70 | Аналитический метод | 0.1 | Закрепление отсутствует |
| 8577 | 377131.66 | 4310338.67 | Аналитический метод | 0.1 | Закрепление отсутствует |
| 8578 | 377136.47 | 4310337.02 | Аналитический метод | 0.1 | Закрепление отсутствует |
| 8579 | 377140.93 | 4310334.57 | Аналитический метод | 0.1 | Закрепление отсутствует |

| 2. Сведения о характерных точках границ объекта | | | | | |
|-------------------------------------------------|---------------|------------|--------------------------------------------------------|---------------------------------------------------------------------------------------|-------------------------------------------------------------------|
| Обозначение характерных точек границ | Координаты, м | | Метод определения координат характерной точки | Средняя квадратическая погрешность положения характерной точки (Mt), м | Описание обозначения точки на местности (при наличии) |
| | X | Y | | | |
| 1 | 2 | 3 | 4 | 5 | 6 |
| 8580 | 377146.87 | 4310330.64 | Аналитический метод | 0.1 | Закрепление отсутствует |
| 8581 | 377150.57 | 4310327.78 | Аналитический метод | 0.1 | Закрепление отсутствует |
| 8582 | 377152.35 | 4310326.62 | Аналитический метод | 0.1 | Закрепление отсутствует |
| 8583 | 377154.30 | 4310325.78 | Аналитический метод | 0.1 | Закрепление отсутствует |
| 8584 | 377157.07 | 4310325.15 | Аналитический метод | 0.1 | Закрепление отсутствует |
| 8585 | 377160.28 | 4310324.84 | Аналитический метод | 0.1 | Закрепление отсутствует |
| 8586 | 377163.51 | 4310324.94 | Аналитический метод | 0.1 | Закрепление отсутствует |
| 8587 | 377166.66 | 4310325.24 | Аналитический метод | 0.1 | Закрепление отсутствует |
| 8588 | 377168.73 | 4310325.28 | Аналитический метод | 0.1 | Закрепление отсутствует |
| 8589 | 377170.78 | 4310325.01 | Аналитический метод | 0.1 | Закрепление отсутствует |
| 8590 | 377173.87 | 4310324.02 | Аналитический метод | 0.1 | Закрепление отсутствует |
| 8591 | 377176.26 | 4310322.85 | Аналитический метод | 0.1 | Закрепление отсутствует |
| 8592 | 377178.39 | 4310321.25 | Аналитический метод | 0.1 | Закрепление отсутствует |
| 8593 | 377180.23 | 4310319.80 | Аналитический метод | 0.1 | Закрепление отсутствует |
| 8594 | 377183.49 | 4310318.59 | Аналитический метод | 0.1 | Закрепление отсутствует |
| 8595 | 377185.62 | 4310318.24 | Аналитический метод | 0.1 | Закрепление отсутствует |
| 8596 | 377188.21 | 4310318.01 | Аналитический метод | 0.1 | Закрепление отсутствует |
| 8597 | 377190.80 | 4310318.19 | Аналитический метод | 0.1 | Закрепление отсутствует |
| 8598 | 377193.33 | 4310318.78 | Аналитический метод | 0.1 | Закрепление отсутствует |
| 8599 | 377196.77 | 4310319.88 | Аналитический метод | 0.1 | Закрепление отсутствует |
| 8600 | 377199.01 | 4310320.81 | Аналитический метод | 0.1 | Закрепление отсутствует |
| 8601 | 377201.47 | 4310322.47 | Аналитический метод | 0.1 | Закрепление отсутствует |
| 8602 | 377203.00 | 4310324.23 | Аналитический метод | 0.1 | Закрепление отсутствует |
| 8603 | 377203.78 | 4310326.42 | Аналитический метод | 0.1 | Закрепление отсутствует |
| 8604 | 377204.56 | 4310331.39 | Аналитический метод | 0.1 | Закрепление отсутствует |

| 2. Сведения о характерных точках границ объекта | | | | | |
|-------------------------------------------------|---------------|------------|--------------------------------------------------------|----------------------------------------------------------------------------------------------------|-------------------------------------------------------------------|
| Обозначение характерных точек границ | Координаты, м | | Метод определения координат характерной точки | Средняя квадратическая погрешность положения характерной точки (M _t), м | Описание обозначения точки на местности (при наличии) |
| | X | Y | | | |
| 1 | 2 | 3 | 4 | 5 | 6 |
| 8605 | 377206.56 | 4310338.78 | Аналитический метод | 0.1 | Закрепление отсутствует |
| 8606 | 377207.96 | 4310342.61 | Аналитический метод | 0.1 | Закрепление отсутствует |
| 8607 | 377209.98 | 4310346.16 | Аналитический метод | 0.1 | Закрепление отсутствует |
| 8608 | 377212.58 | 4310349.31 | Аналитический метод | 0.1 | Закрепление отсутствует |
| 8609 | 377214.08 | 4310350.84 | Аналитический метод | 0.1 | Закрепление отсутствует |
| 8610 | 377216.19 | 4310352.67 | Аналитический метод | 0.1 | Закрепление отсутствует |
| 8611 | 377218.58 | 4310354.10 | Аналитический метод | 0.1 | Закрепление отсутствует |
| 8612 | 377221.18 | 4310355.12 | Аналитический метод | 0.1 | Закрепление отсутствует |
| 8613 | 377223.91 | 4310355.67 | Аналитический метод | 0.1 | Закрепление отсутствует |
| 8614 | 377229.66 | 4310356.34 | Аналитический метод | 0.1 | Закрепление отсутствует |
| 8615 | 377234.27 | 4310356.43 | Аналитический метод | 0.1 | Закрепление отсутствует |
| 8616 | 377239.82 | 4310355.35 | Аналитический метод | 0.1 | Закрепление отсутствует |
| 8617 | 377242.68 | 4310354.29 | Аналитический метод | 0.1 | Закрепление отсутствует |
| 8618 | 377245.32 | 4310352.77 | Аналитический метод | 0.1 | Закрепление отсутствует |
| 8619 | 377247.68 | 4310350.83 | Аналитический метод | 0.1 | Закрепление отсутствует |
| 8620 | 377249.34 | 4310349.21 | Аналитический метод | 0.1 | Закрепление отсутствует |
| 8621 | 377251.81 | 4310346.40 | Аналитический метод | 0.1 | Закрепление отсутствует |
| 8622 | 377253.78 | 4310343.22 | Аналитический метод | 0.1 | Закрепление отсутствует |
| 8623 | 377255.82 | 4310337.91 | Аналитический метод | 0.1 | Закрепление отсутствует |
| 8624 | 377258.08 | 4310332.08 | Аналитический метод | 0.1 | Закрепление отсутствует |
| 8625 | 377261.00 | 4310326.54 | Аналитический метод | 0.1 | Закрепление отсутствует |
| 8626 | 377268.35 | 4310314.31 | Аналитический метод | 0.1 | Закрепление отсутствует |
| 8627 | 377273.00 | 4310307.10 | Аналитический метод | 0.1 | Закрепление отсутствует |
| 8628 | 377279.54 | 4310296.40 | Аналитический метод | 0.1 | Закрепление отсутствует |
| 8629 | 377282.52 | 4310292.26 | Аналитический метод | 0.1 | Закрепление отсутствует |

| 2. Сведения о характерных точках границ объекта | | | | | |
|-------------------------------------------------|---------------|------------|--------------------------------------------------------|----------------------------------------------------------------------------------------------------|-------------------------------------------------------------------|
| Обозначение характерных точек границ | Координаты, м | | Метод определения координат характерной точки | Средняя квадратическая погрешность положения характерной точки (M _t), м | Описание обозначения точки на местности (при наличии) |
| | X | Y | | | |
| 1 | 2 | 3 | 4 | 5 | 6 |
| 8630 | 377286.11 | 4310288.63 | Аналитический метод | 0.1 | Закрепление отсутствует |
| 8631 | 377290.21 | 4310285.60 | Аналитический метод | 0.1 | Закрепление отсутствует |
| 8632 | 377294.07 | 4310283.17 | Аналитический метод | 0.1 | Закрепление отсутствует |
| 8633 | 377298.05 | 4310280.25 | Аналитический метод | 0.1 | Закрепление отсутствует |
| 8634 | 377301.56 | 4310276.79 | Аналитический метод | 0.1 | Закрепление отсутствует |
| 8635 | 377303.58 | 4310274.48 | Аналитический метод | 0.1 | Закрепление отсутствует |
| 8636 | 377306.62 | 4310272.03 | Аналитический метод | 0.1 | Закрепление отсутствует |
| 8637 | 377310.18 | 4310270.61 | Аналитический метод | 0.1 | Закрепление отсутствует |
| 8638 | 377312.74 | 4310270.44 | Аналитический метод | 0.1 | Закрепление отсутствует |
| 8639 | 377314.82 | 4310271.44 | Аналитический метод | 0.1 | Закрепление отсутствует |
| 8640 | 377315.64 | 4310273.35 | Аналитический метод | 0.1 | Закрепление отсутствует |
| 8641 | 377315.67 | 4310275.62 | Аналитический метод | 0.1 | Закрепление отсутствует |
| 8642 | 377315.47 | 4310278.92 | Аналитический метод | 0.1 | Закрепление отсутствует |
| 8643 | 377314.34 | 4310283.63 | Аналитический метод | 0.1 | Закрепление отсутствует |
| 8644 | 377313.79 | 4310286.18 | Аналитический метод | 0.1 | Закрепление отсутствует |
| 8645 | 377313.66 | 4310288.78 | Аналитический метод | 0.1 | Закрепление отсутствует |
| 8646 | 377313.94 | 4310291.38 | Аналитический метод | 0.1 | Закрепление отсутствует |
| 8647 | 377315.79 | 4310301.17 | Аналитический метод | 0.1 | Закрепление отсутствует |
| 8648 | 377317.46 | 4310306.39 | Аналитический метод | 0.1 | Закрепление отсутствует |
| 8649 | 377318.56 | 4310309.12 | Аналитический метод | 0.1 | Закрепление отсутствует |
| 8650 | 377320.02 | 4310311.67 | Аналитический метод | 0.1 | Закрепление отсутствует |
| 8651 | 377321.83 | 4310313.99 | Аналитический метод | 0.1 | Закрепление отсутствует |
| 8652 | 377325.77 | 4310318.37 | Аналитический метод | 0.1 | Закрепление отсутствует |
| 8653 | 377327.34 | 4310319.87 | Аналитический метод | 0.1 | Закрепление отсутствует |
| 8654 | 377329.13 | 4310321.08 | Аналитический метод | 0.1 | Закрепление отсутствует |

| 2. Сведения о характерных точках границ объекта | | | | | |
|-------------------------------------------------|---------------|------------|--------------------------------------------------------|----------------------------------------------------------------------------------------------------|-------------------------------------------------------------------|
| Обозначение характерных точек границ | Координаты, м | | Метод определения координат характерной точки | Средняя квадратическая погрешность положения характерной точки (M _t), м | Описание обозначения точки на местности (при наличии) |
| | X | Y | | | |
| 1 | 2 | 3 | 4 | 5 | 6 |
| 8655 | 377331.79 | 4310322.24 | Аналитический метод | 0.1 | Закрепление отсутствует |
| 8656 | 377334.72 | 4310323.67 | Аналитический метод | 0.1 | Закрепление отсутствует |
| 8657 | 377337.31 | 4310325.66 | Аналитический метод | 0.1 | Закрепление отсутствует |
| 8658 | 377340.52 | 4310328.67 | Аналитический метод | 0.1 | Закрепление отсутствует |
| 8659 | 377342.56 | 4310331.50 | Аналитический метод | 0.1 | Закрепление отсутствует |
| 8660 | 377343.39 | 4310334.89 | Аналитический метод | 0.1 | Закрепление отсутствует |
| 8661 | 377343.35 | 4310337.48 | Аналитический метод | 0.1 | Закрепление отсутствует |
| 8662 | 377342.29 | 4310340.83 | Аналитический метод | 0.1 | Закрепление отсутствует |
| 8663 | 377340.74 | 4310343.08 | Аналитический метод | 0.1 | Закрепление отсутствует |
| 8664 | 377339.06 | 4310344.91 | Аналитический метод | 0.1 | Закрепление отсутствует |
| 8665 | 377337.09 | 4310346.42 | Аналитический метод | 0.1 | Закрепление отсутствует |
| 8666 | 377334.90 | 4310347.59 | Аналитический метод | 0.1 | Закрепление отсутствует |
| 8667 | 377332.04 | 4310348.81 | Аналитический метод | 0.1 | Закрепление отсутствует |
| 8668 | 377327.05 | 4310351.38 | Аналитический метод | 0.1 | Закрепление отсутствует |
| 8669 | 377322.49 | 4310354.65 | Аналитический метод | 0.1 | Закрепление отсутствует |
| 8670 | 377318.84 | 4310357.69 | Аналитический метод | 0.1 | Закрепление отсутствует |
| 8671 | 377314.87 | 4310361.54 | Аналитический метод | 0.1 | Закрепление отсутствует |
| 8672 | 377310.85 | 4310366.99 | Аналитический метод | 0.1 | Закрепление отсутствует |
| 8673 | 377309.60 | 4310369.35 | Аналитический метод | 0.1 | Закрепление отсутствует |
| 8674 | 377308.79 | 4310371.90 | Аналитический метод | 0.1 | Закрепление отсутствует |
| 8675 | 377308.43 | 4310374.54 | Аналитический метод | 0.1 | Закрепление отсутствует |
| 8676 | 377308.53 | 4310377.21 | Аналитический метод | 0.1 | Закрепление отсутствует |
| 8677 | 377308.97 | 4310380.68 | Аналитический метод | 0.1 | Закрепление отсутствует |
| 8678 | 377310.41 | 4310387.92 | Аналитический метод | 0.1 | Закрепление отсутствует |
| 8679 | 377312.84 | 4310394.88 | Аналитический метод | 0.1 | Закрепление отсутствует |

| 2. Сведения о характерных точках границ объекта | | | | | |
|-------------------------------------------------|---------------|------------|--------------------------------------------------------|---------------------------------------------------------------------------------------|-------------------------------------------------------------------|
| Обозначение характерных точек границ | Координаты, м | | Метод определения координат характерной точки | Средняя квадратическая погрешность положения характерной точки (M1), м | Описание обозначения точки на местности (при наличии) |
| | X | Y | | | |
| 1 | 2 | 3 | 4 | 5 | 6 |
| 8680 | 377316.35 | 4310403.06 | Аналитический метод | 0.1 | Закрепление отсутствует |
| 8681 | 377320.17 | 4310409.94 | Аналитический метод | 0.1 | Закрепление отсутствует |
| 8682 | 377326.59 | 4310417.14 | Аналитический метод | 0.1 | Закрепление отсутствует |
| 8683 | 377330.65 | 4310420.43 | Аналитический метод | 0.1 | Закрепление отсутствует |
| 8684 | 377335.18 | 4310423.04 | Аналитический метод | 0.1 | Закрепление отсутствует |
| 8685 | 377340.06 | 4310424.90 | Аналитический метод | 0.1 | Закрепление отсутствует |
| 8686 | 377342.33 | 4310425.56 | Аналитический метод | 0.1 | Закрепление отсутствует |
| 8687 | 377347.76 | 4310426.74 | Аналитический метод | 0.1 | Закрепление отсутствует |
| 8688 | 377353.30 | 4310427.13 | Аналитический метод | 0.1 | Закрепление отсутствует |
| 8689 | 377358.84 | 4310426.72 | Аналитический метод | 0.1 | Закрепление отсутствует |
| 8690 | 377365.35 | 4310425.76 | Аналитический метод | 0.1 | Закрепление отсутствует |
| 8691 | 377370.35 | 4310424.52 | Аналитический метод | 0.1 | Закрепление отсутствует |
| 8692 | 377376.01 | 4310421.72 | Аналитический метод | 0.1 | Закрепление отсутствует |
| 8693 | 377378.75 | 4310419.72 | Аналитический метод | 0.1 | Закрепление отсутствует |
| 8694 | 377381.08 | 4310417.26 | Аналитический метод | 0.1 | Закрепление отсутствует |
| 8695 | 377382.94 | 4310414.42 | Аналитический метод | 0.1 | Закрепление отсутствует |
| 8696 | 377384.97 | 4310410.57 | Аналитический метод | 0.1 | Закрепление отсутствует |
| 8697 | 377385.77 | 4310408.72 | Аналитический метод | 0.1 | Закрепление отсутствует |
| 8698 | 377386.28 | 4310406.76 | Аналитический метод | 0.1 | Закрепление отсутствует |
| 8699 | 377386.50 | 4310404.05 | Аналитический метод | 0.1 | Закрепление отсутствует |
| 8700 | 377387.16 | 4310401.22 | Аналитический метод | 0.1 | Закрепление отсутствует |
| 8701 | 377388.89 | 4310398.89 | Аналитический метод | 0.1 | Закрепление отсутствует |
| 8702 | 377390.89 | 4310397.11 | Аналитический метод | 0.1 | Закрепление отсутствует |
| 8703 | 377393.35 | 4310395.25 | Аналитический метод | 0.1 | Закрепление отсутствует |
| 8704 | 377396.09 | 4310393.84 | Аналитический метод | 0.1 | Закрепление отсутствует |

| 2. Сведения о характерных точках границ объекта | | | | | |
|-------------------------------------------------|---------------|------------|--------------------------------------------------------|---------------------------------------------------------------------------------------|-------------------------------------------------------------------|
| Обозначение характерных точек границ | Координаты, м | | Метод определения координат характерной точки | Средняя квадратическая погрешность положения характерной точки (Mt), м | Описание обозначения точки на местности (при наличии) |
| | X | Y | | | |
| 1 | 2 | 3 | 4 | 5 | 6 |
| 8705 | 377399.02 | 4310392.90 | Аналитический метод | 0.1 | Закрепление отсутствует |
| 8706 | 377405.49 | 4310391.41 | Аналитический метод | 0.1 | Закрепление отсутствует |
| 8707 | 377430.07 | 4310389.73 | Аналитический метод | 0.1 | Закрепление отсутствует |
| 8708 | 377465.77 | 4310387.88 | Аналитический метод | 0.1 | Закрепление отсутствует |
| 8709 | 377484.71 | 4310388.73 | Аналитический метод | 0.1 | Закрепление отсутствует |
| 8710 | 377474.81 | 4310393.38 | Аналитический метод | 0.1 | Закрепление отсутствует |
| 8711 | 377370.59 | 4310463.80 | Аналитический метод | 0.1 | Закрепление отсутствует |
| 8712 | 377089.77 | 4310610.94 | Аналитический метод | 0.1 | Закрепление отсутствует |
| 8713 | 376149.72 | 4310710.19 | Аналитический метод | 0.1 | Закрепление отсутствует |
| 8714 | 375062.03 | 4310814.34 | Аналитический метод | 0.1 | Закрепление отсутствует |
| 8715 | 372937.33 | 4311036.38 | Аналитический метод | 0.1 | Закрепление отсутствует |
| 8716 | 372816.43 | 4310820.52 | Аналитический метод | 0.1 | Закрепление отсутствует |
| 8717 | 372811.25 | 4310811.34 | Аналитический метод | 0.1 | Закрепление отсутствует |
| 8718 | 372406.44 | 4310088.73 | Аналитический метод | 0.1 | Закрепление отсутствует |
| 8719 | 372183.76 | 4310141.98 | Аналитический метод | 0.1 | Закрепление отсутствует |
| 8720 | 372572.30 | 4310818.98 | Аналитический метод | 0.1 | Закрепление отсутствует |
| 8721 | 372578.90 | 4310832.20 | Аналитический метод | 0.1 | Закрепление отсутствует |
| 8722 | 372576.30 | 4310829.93 | Аналитический метод | 0.1 | Закрепление отсутствует |
| 8723 | 372561.80 | 4310824.52 | Аналитический метод | 0.1 | Закрепление отсутствует |
| 8724 | 372544.87 | 4310821.22 | Аналитический метод | 0.1 | Закрепление отсутствует |
| 8725 | 372532.59 | 4310815.31 | Аналитический метод | 0.1 | Закрепление отсутствует |
| 8726 | 372509.30 | 4310817.28 | Аналитический метод | 0.1 | Закрепление отсутствует |
| 8727 | 372475.69 | 4310813.51 | Аналитический метод | 0.1 | Закрепление отсутствует |
| 8728 | 372474.90 | 4310787.89 | Аналитический метод | 0.1 | Закрепление отсутствует |
| 8729 | 372459.11 | 4310782.25 | Аналитический метод | 0.1 | Закрепление отсутствует |

| 2. Сведения о характерных точках границ объекта | | | | | |
|-------------------------------------------------|---------------|------------|--------------------------------------------------------|---------------------------------------------------------------------------------------|-------------------------------------------------------------------|
| Обозначение характерных точек границ | Координаты, м | | Метод определения координат характерной точки | Средняя квадратическая погрешность положения характерной точки (Мп), м | Описание обозначения точки на местности (при наличии) |
| | X | Y | | | |
| 1 | 2 | 3 | 4 | 5 | 6 |
| 8730 | 372423.51 | 4310782.49 | Аналитический метод | 0.1 | Закрепление отсутствует |
| 8731 | 372384.88 | 4310762.08 | Аналитический метод | 0.1 | Закрепление отсутствует |
| 8732 | 372357.96 | 4310748.57 | Аналитический метод | 0.1 | Закрепление отсутствует |
| 8733 | 372343.03 | 4310736.43 | Аналитический метод | 0.1 | Закрепление отсутствует |
| 8734 | 372302.94 | 4310713.23 | Аналитический метод | 0.1 | Закрепление отсутствует |
| 8735 | 372237.48 | 4310694.34 | Аналитический метод | 0.1 | Закрепление отсутствует |
| 8736 | 372232.82 | 4310694.47 | Аналитический метод | 0.1 | Закрепление отсутствует |
| 8737 | 372197.14 | 4310694.88 | Аналитический метод | 0.1 | Закрепление отсутствует |
| 8738 | 372159.09 | 4310688.58 | Аналитический метод | 0.1 | Закрепление отсутствует |
| 8739 | 372134.71 | 4310684.26 | Аналитический метод | 0.1 | Закрепление отсутствует |
| 8740 | 372113.39 | 4310684.62 | Аналитический метод | 0.1 | Закрепление отсутствует |
| 8741 | 372100.83 | 4310731.22 | Аналитический метод | 0.1 | Закрепление отсутствует |
| 8742 | 372067.75 | 4310730.07 | Аналитический метод | 0.1 | Закрепление отсутствует |
| 8743 | 372026.99 | 4310717.63 | Аналитический метод | 0.1 | Закрепление отсутствует |
| 8744 | 372060.44 | 4310674.01 | Аналитический метод | 0.1 | Закрепление отсутствует |
| 8745 | 372067.77 | 4310621.22 | Аналитический метод | 0.1 | Закрепление отсутствует |
| 8746 | 372066.48 | 4310613.98 | Аналитический метод | 0.1 | Закрепление отсутствует |
| 8747 | 372047.81 | 4310594.34 | Аналитический метод | 0.1 | Закрепление отсутствует |
| 8748 | 372022.30 | 4310580.22 | Аналитический метод | 0.1 | Закрепление отсутствует |
| 8749 | 371991.55 | 4310571.59 | Аналитический метод | 0.1 | Закрепление отсутствует |
| 8750 | 371943.86 | 4310541.67 | Аналитический метод | 0.1 | Закрепление отсутствует |
| 8751 | 371846.99 | 4310472.60 | Аналитический метод | 0.1 | Закрепление отсутствует |
| 8752 | 371767.60 | 4310385.61 | Аналитический метод | 0.1 | Закрепление отсутствует |
| 8753 | 371648.40 | 4310321.53 | Аналитический метод | 0.1 | Закрепление отсутствует |
| 8754 | 371437.34 | 4310275.12 | Аналитический метод | 0.1 | Закрепление отсутствует |

| 2. Сведения о характерных точках границ объекта | | | | | |
|-------------------------------------------------|---------------|------------|--------------------------------------------------------|---------------------------------------------------------------------------------------|-------------------------------------------------------------------|
| Обозначение характерных точек границ | Координаты, м | | Метод определения координат характерной точки | Средняя квадратическая погрешность положения характерной точки (M1), м | Описание обозначения точки на местности (при наличии) |
| | X | Y | | | |
| 1 | 2 | 3 | 4 | 5 | 6 |
| 8755 | 371546.91 | 4310147.44 | Аналитический метод | 0.1 | Закрепление отсутствует |
| 8756 | 372030.03 | 4309966.60 | Аналитический метод | 0.1 | Закрепление отсутствует |
| 8757 | 372032.71 | 4309966.03 | Аналитический метод | 0.1 | Закрепление отсутствует |
| 8758 | 372056.45 | 4309961.06 | Аналитический метод | 0.1 | Закрепление отсутствует |
| 8759 | 372107.32 | 4309956.36 | Аналитический метод | 0.1 | Закрепление отсутствует |
| 8760 | 372128.50 | 4309957.38 | Аналитический метод | 0.1 | Закрепление отсутствует |
| 8761 | 372156.88 | 4309953.01 | Аналитический метод | 0.1 | Закрепление отсутствует |
| 8762 | 372176.04 | 4309951.41 | Аналитический метод | 0.1 | Закрепление отсутствует |
| 8763 | 372186.04 | 4309956.57 | Аналитический метод | 0.1 | Закрепление отсутствует |
| 8764 | 372188.21 | 4309969.76 | Аналитический метод | 0.1 | Закрепление отсутствует |
| 8765 | 372186.43 | 4309983.68 | Аналитический метод | 0.1 | Закрепление отсутствует |
| 8766 | 372179.94 | 4309993.04 | Аналитический метод | 0.1 | Закрепление отсутствует |
| 8767 | 372171.46 | 4310001.09 | Аналитический метод | 0.1 | Закрепление отсутствует |
| 8768 | 372172.20 | 4310006.38 | Аналитический метод | 0.1 | Закрепление отсутствует |
| 8769 | 372182.84 | 4310010.86 | Аналитический метод | 0.1 | Закрепление отсутствует |
| 8770 | 372194.79 | 4310013.33 | Аналитический метод | 0.1 | Закрепление отсутствует |
| 8771 | 372199.42 | 4310013.26 | Аналитический метод | 0.1 | Закрепление отсутствует |
| 8772 | 372204.02 | 4310011.22 | Аналитический метод | 0.1 | Закрепление отсутствует |
| 8773 | 372205.18 | 4309999.95 | Аналитический метод | 0.1 | Закрепление отсутствует |
| 8774 | 372205.75 | 4309993.33 | Аналитический метод | 0.1 | Закрепление отсутствует |
| 8775 | 372206.99 | 4309988.02 | Аналитический метод | 0.1 | Закрепление отсутствует |
| 8776 | 372201.55 | 4309977.51 | Аналитический метод | 0.1 | Закрепление отсутствует |
| 8777 | 372198.09 | 4309966.98 | Аналитический метод | 0.1 | Закрепление отсутствует |
| 8778 | 372197.95 | 4309957.06 | Аналитический метод | 0.1 | Закрепление отсутствует |
| 8779 | 372199.12 | 4309945.79 | Аналитический метод | 0.1 | Закрепление отсутствует |

| 2. Сведения о характерных точках границ объекта | | | | | |
|-------------------------------------------------|---------------|------------|--------------------------------------------------------|----------------------------------------------------------------------------------------------------|-------------------------------------------------------------------|
| Обозначение характерных точек границ | Координаты, м | | Метод определения координат характерной точки | Средняя квадратическая погрешность положения характерной точки (M _t), м | Описание обозначения точки на местности (при наличии) |
| | X | Y | | | |
| 1 | 2 | 3 | 4 | 5 | 6 |
| 8780 | 372200.39 | 4309942.47 | Аналитический метод | 0.1 | Закрепление отсутствует |
| 8781 | 372205.72 | 4309945.04 | Аналитический метод | 0.1 | Закрепление отсутствует |
| 8782 | 372206.48 | 4309951.64 | Аналитический метод | 0.1 | Закрепление отсутствует |
| 8783 | 372208.61 | 4309962.20 | Аналитический метод | 0.1 | Закрепление отсутствует |
| 8784 | 372216.74 | 4309975.97 | Аналитический метод | 0.1 | Закрепление отсутствует |
| 8785 | 372228.90 | 4309993.66 | Аналитический метод | 0.1 | Закрепление отсутствует |
| 8786 | 372234.32 | 4310002.18 | Аналитический метод | 0.1 | Закрепление отсутствует |
| 8787 | 372238.37 | 4310008.08 | Аналитический метод | 0.1 | Закрепление отсутствует |
| 8788 | 372243.66 | 4310008.00 | Аналитический метод | 0.1 | Закрепление отсутствует |
| 8789 | 372248.93 | 4310006.61 | Аналитический метод | 0.1 | Закрепление отсутствует |
| 8790 | 372252.13 | 4309999.28 | Аналитический метод | 0.1 | Закрепление отсутствует |
| 8791 | 372249.28 | 4309984.77 | Аналитический метод | 0.1 | Закрепление отсутствует |
| 8792 | 372247.16 | 4309974.88 | Аналитический метод | 0.1 | Закрепление отсутствует |
| 8793 | 372238.41 | 4309964.42 | Аналитический метод | 0.1 | Закрепление отсутствует |
| 8794 | 372226.27 | 4309948.05 | Аналитический метод | 0.1 | Закрепление отсутствует |
| 8795 | 372219.40 | 4309930.29 | Аналитический метод | 0.1 | Закрепление отсутствует |
| 8796 | 372213.42 | 4309928.39 | Аналитический метод | 0.1 | Закрепление отсутствует |
| 8797 | 372212.03 | 4309923.78 | Аналитический метод | 0.1 | Закрепление отсутствует |
| 8798 | 372213.29 | 4309919.13 | Аналитический метод | 0.1 | Закрепление отсутствует |
| 8799 | 372226.40 | 4309911.01 | Аналитический метод | 0.1 | Закрепление отсутствует |
| 8800 | 372240.23 | 4309906.18 | Аналитический метод | 0.1 | Закрепление отсутствует |
| 8801 | 372248.82 | 4309906.06 | Аналитический метод | 0.1 | Закрепление отсутствует |
| 8802 | 372260.79 | 4309910.51 | Аналитический метод | 0.1 | Закрепление отсутствует |
| 8803 | 372270.68 | 4309908.39 | Аналитический метод | 0.1 | Закрепление отсутствует |
| 8804 | 372289.83 | 4309905.47 | Аналитический метод | 0.1 | Закрепление отсутствует |

| 2. Сведения о характерных точках границ объекта | | | | | |
|-------------------------------------------------|---------------|------------|--------------------------------------------------------|----------------------------------------------------------------------------------------------------|-------------------------------------------------------------------|
| Обозначение характерных точек границ | Координаты, м | | Метод определения координат характерной точки | Средняя квадратическая погрешность положения характерной точки (M _t), м | Описание обозначения точки на местности (при наличии) |
| | X | Y | | | |
| 1 | 2 | 3 | 4 | 5 | 6 |
| 8805 | 372307.57 | 4309897.28 | Аналитический метод | 0.1 | Закрепление отсутствует |
| 8806 | 372320.04 | 4309890.49 | Аналитический метод | 0.1 | Закрепление отсутствует |
| 8807 | 372331.88 | 4309885.69 | Аналитический метод | 0.1 | Закрепление отсутствует |
| 8808 | 372355.62 | 4309880.72 | Аналитический метод | 0.1 | Закрепление отсутствует |
| 8809 | 372377.38 | 4309875.78 | Аналитический метод | 0.1 | Закрепление отсутствует |
| 8810 | 372388.59 | 4309873.63 | Аналитический метод | 0.1 | Закрепление отсутствует |
| 8811 | 372397.19 | 4309873.51 | Аналитический метод | 0.1 | Закрепление отсутствует |
| 8812 | 372407.14 | 4309875.36 | Аналитический метод | 0.1 | Закрепление отсутствует |
| 8813 | 372422.98 | 4309872.48 | Аналитический метод | 0.1 | Закрепление отсутствует |
| 8814 | 372441.43 | 4309867.59 | Аналитический метод | 0.1 | Закрепление отсутствует |
| 8815 | 372458.55 | 4309862.05 | Аналитический метод | 0.1 | Закрепление отсутствует |
| 8816 | 372488.90 | 4309856.99 | Аналитический метод | 0.1 | Закрепление отсутствует |
| 8817 | 372517.85 | 4309845.99 | Аналитический метод | 0.1 | Закрепление отсутствует |
| 8818 | 372542.16 | 4309834.40 | Аналитический метод | 0.1 | Закрепление отсутствует |
| 8819 | 372569.12 | 4309822.77 | Аналитический метод | 0.1 | Закрепление отсутствует |
| 8820 | 372600.07 | 4309813.07 | Аналитический метод | 0.1 | Закрепление отсутствует |
| 8821 | 372652.16 | 4309801.74 | Аналитический метод | 0.1 | Закрепление отсутствует |
| 8822 | 372704.29 | 4309792.40 | Аналитический метод | 0.1 | Закрепление отсутствует |
| 8823 | 372745.87 | 4309785.86 | Аналитический метод | 0.1 | Закрепление отсутствует |
| 8824 | 372774.24 | 4309780.82 | Аналитический метод | 0.1 | Закрепление отсутствует |
| 8825 | 372814.47 | 4309772.31 | Аналитический метод | 0.1 | Закрепление отсутствует |
| 8826 | 372841.53 | 4309767.95 | Аналитический метод | 0.1 | Закрепление отсутствует |
| 8827 | 372876.50 | 4309761.50 | Аналитический метод | 0.1 | Закрепление отсутствует |
| 8828 | 372902.20 | 4309755.18 | Аналитический метод | 0.1 | Закрепление отсутствует |
| 8829 | 372924.65 | 4309752.22 | Аналитический метод | 0.1 | Закрепление отсутствует |

| 2. Сведения о характерных точках границ объекта | | | | | |
|-------------------------------------------------|---------------|------------|--------------------------------------------------------|---------------------------------------------------------------------------------------|-------------------------------------------------------------------|
| Обозначение характерных точек границ | Координаты, м | | Метод определения координат характерной точки | Средняя квадратическая погрешность положения характерной точки (Mt), м | Описание обозначения точки на местности (при наличии) |
| | X | Y | | | |
| 1 | 2 | 3 | 4 | 5 | 6 |
| 8830 | 372951.11 | 4309752.50 | Аналитический метод | 0.1 | Закрепление отсутствует |
| 8831 | 372980.86 | 4309750.75 | Аналитический метод | 0.1 | Закрепление отсутствует |
| 8832 | 373014.48 | 4309743.00 | Аналитический метод | 0.1 | Закрепление отсутствует |
| 8833 | 373050.06 | 4309733.23 | Аналитический метод | 0.1 | Закрепление отсутствует |
| 8834 | 373065.91 | 4309731.02 | Аналитический метод | 0.1 | Закрепление отсутствует |
| 8835 | 373076.39 | 4309724.26 | Аналитический метод | 0.1 | Закрепление отсутствует |
| 8836 | 373088.91 | 4309720.77 | Аналитический метод | 0.1 | Закрепление отсутствует |
| 8837 | 373107.36 | 4309715.88 | Аналитический метод | 0.1 | Закрепление отсутствует |
| 8838 | 373133.75 | 4309710.87 | Аналитический метод | 0.1 | Закрепление отсутствует |
| 8839 | 373145.69 | 4309713.35 | Аналитический метод | 0.1 | Закрепление отсутствует |
| 8840 | 373172.72 | 4309706.34 | Аналитический метод | 0.1 | Закрепление отсутствует |
| 8841 | 373212.90 | 4309694.53 | Аналитический метод | 0.1 | Закрепление отсутствует |
| 8842 | 373255.10 | 4309685.33 | Аналитический метод | 0.1 | Закрепление отсутствует |
| 8843 | 373332.24 | 4309667.69 | Аналитический метод | 0.1 | Закрепление отсутствует |
| 8844 | 373369.17 | 4309659.22 | Аналитический метод | 0.1 | Закрепление отсутствует |
| 8845 | 373408.03 | 4309647.42 | Аналитический метод | 0.1 | Закрепление отсутствует |
| 8846 | 373414.65 | 4309647.99 | Аналитический метод | 0.1 | Закрепление отсутствует |
| 8847 | 373435.75 | 4309643.72 | Аналитический метод | 0.1 | Закрепление отсутствует |
| 8848 | 373456.81 | 4309636.14 | Аналитический метод | 0.1 | Закрепление отсутствует |
| 8849 | 373491.80 | 4309631.02 | Аналитический метод | 0.1 | Закрепление отсутствует |
| 8850 | 373516.07 | 4309624.37 | Аналитический метод | 0.1 | Закрепление отсутствует |
| 8851 | 373526.74 | 4309618.74 | Аналитический метод | 0.1 | Закрепление отсутствует |
| 8852 | 373549.69 | 4309612.88 | Аналитический метод | 0.1 | Закрепление отсутствует |
| 8853 | 373578.15 | 4309604.56 | Аналитический метод | 0.1 | Закрепление отсутствует |
| 8854 | 373595.57 | 4309601.16 | Аналитический метод | 0.1 | Закрепление отсутствует |

| 2. Сведения о характерных точках границ объекта | | | | | |
|-------------------------------------------------|---------------|------------|--------------------------------------------------------|---------------------------------------------------------------------------------------|-------------------------------------------------------------------|
| Обозначение характерных точек границ | Координаты, м | | Метод определения координат характерной точки | Средняя квадратическая погрешность положения характерной точки (Мп), м | Описание обозначения точки на местности (при наличии) |
| | X | Y | | | |
| 1 | 2 | 3 | 4 | 5 | 6 |
| 8855 | 373630.38 | 4309591.96 | Аналитический метод | 0.1 | Закрепление отсутствует |
| 8856 | 373660.42 | 4309582.83 | Аналитический метод | 0.1 | Закрепление отсутствует |
| 8857 | 373688.10 | 4309574.53 | Аналитический метод | 0.1 | Закрепление отсутствует |
| 8858 | 373721.30 | 4309564.56 | Аналитический метод | 0.1 | Закрепление отсутствует |
| 8859 | 373753.71 | 4309553.81 | Аналитический метод | 0.1 | Закрепление отсутствует |
| 8860 | 373786.10 | 4309542.27 | Аналитический метод | 0.1 | Закрепление отсутствует |
| 8861 | 373809.06 | 4309537.99 | Аналитический метод | 0.1 | Закрепление отсутствует |
| 8862 | 373832.81 | 4309532.91 | Аналитический метод | 0.1 | Закрепление отсутствует |
| 8863 | 373853.37 | 4309527.09 | Аналитический метод | 0.1 | Закрепление отсутствует |
| 8864 | 373870.00 | 4309523.69 | Аналитический метод | 0.1 | Закрепление отсутствует |
| 8865 | 373891.40 | 4309521.02 | Аналитический метод | 0.1 | Закрепление отсутствует |
| 8866 | 373906.42 | 4309516.86 | Аналитический метод | 0.1 | Закрепление отсутствует |
| 8867 | 373925.38 | 4309509.46 | Аналитический метод | 0.1 | Закрепление отсутствует |
| 8868 | 373939.63 | 4309506.89 | Аналитический метод | 0.1 | Закрепление отсутствует |
| 8869 | 373961.00 | 4309501.84 | Аналитический метод | 0.1 | Закрепление отсутствует |
| 8870 | 373978.43 | 4309499.23 | Аналитический метод | 0.1 | Закрепление отсутствует |
| 8871 | 373994.25 | 4309495.05 | Аналитический метод | 0.1 | Закрепление отсутствует |
| 8872 | 374013.19 | 4309486.86 | Аналитический метод | 0.1 | Закрепление отсутствует |
| 8873 | 374035.28 | 4309476.25 | Аналитический метод | 0.1 | Закрепление отсутствует |
| 8874 | 374057.41 | 4309468.81 | Аналитический метод | 0.1 | Закрепление отсутствует |
| 8875 | 374074.80 | 4309463.82 | Аналитический метод | 0.1 | Закрепление отсутствует |
| 8876 | 374094.57 | 4309458.00 | Аналитический метод | 0.1 | Закрепление отсутствует |
| 8877 | 374110.34 | 4309449.85 | Аналитический метод | 0.1 | Закрепление отсутствует |
| 8878 | 374121.39 | 4309444.94 | Аналитический метод | 0.1 | Закрепление отсутствует |
| 8879 | 374141.10 | 4309435.15 | Аналитический метод | 0.1 | Закрепление отсутствует |

| 2. Сведения о характерных точках границ объекта | | | | | |
|-------------------------------------------------|---------------|------------|--------------------------------------------------------|----------------------------------------------------------------------------------------------------|-------------------------------------------------------------------|
| Обозначение характерных точек границ | Координаты, м | | Метод определения координат характерной точки | Средняя квадратическая погрешность положения характерной точки (M ₁), м | Описание обозначения точки на местности (при наличии) |
| | X | Y | | | |
| 1 | 2 | 3 | 4 | 5 | 6 |
| 8880 | 374156.09 | 4309427.81 | Аналитический метод | 0.1 | Закрепление отсутствует |
| 8881 | 374167.94 | 4309423.68 | Аналитический метод | 0.1 | Закрепление отсутствует |
| 8882 | 374178.20 | 4309418.79 | Аналитический метод | 0.1 | Закрепление отсутствует |
| 8883 | 374190.04 | 4309413.86 | Аналитический метод | 0.1 | Закрепление отсутствует |
| 8884 | 374201.90 | 4309410.53 | Аналитический метод | 0.1 | Закрепление отсутствует |
| 8885 | 374213.67 | 4309400.06 | Аналитический метод | 0.1 | Закрепление отсутствует |
| 8886 | 374229.47 | 4309394.29 | Аналитический метод | 0.1 | Закрепление отсутствует |
| 8887 | 374276.03 | 4309373.83 | Аналитический метод | 0.1 | Закрепление отсутствует |
| 8888 | 374318.67 | 4309356.59 | Аналитический метод | 0.1 | Закрепление отсутствует |
| 8889 | 374366.82 | 4309336.11 | Аналитический метод | 0.1 | Закрепление отсутствует |
| 8890 | 374405.54 | 4309322.89 | Аналитический метод | 0.1 | Закрепление отсутствует |
| 8891 | 374428.46 | 4309314.65 | Аналитический метод | 0.1 | Закрепление отсутствует |
| 8892 | 374447.42 | 4309308.05 | Аналитический метод | 0.1 | Закрепление отсутствует |
| 8893 | 374456.12 | 4309305.55 | Аналитический метод | 0.1 | Закрепление отсутствует |
| 8894 | 374466.41 | 4309303.03 | Аналитический метод | 0.1 | Закрепление отсутствует |
| 8895 | 374487.72 | 4309294.02 | Аналитический метод | 0.1 | Закрепление отсутствует |
| 8896 | 374519.30 | 4309280.90 | Аналитический метод | 0.1 | Закрепление отсутствует |
| 8897 | 374550.93 | 4309271.75 | Аналитический метод | 0.1 | Закрепление отсутствует |
| 8898 | 374577.01 | 4309262.67 | Аналитический метод | 0.1 | Закрепление отсутствует |
| 8899 | 374595.95 | 4309254.48 | Аналитический метод | 0.1 | Закрепление отсутствует |
| 8900 | 374609.41 | 4309251.92 | Аналитический метод | 0.1 | Закрепление отсутствует |
| 8901 | 374637.85 | 4309242.02 | Аналитический метод | 0.1 | Закрепление отсутствует |
| 8902 | 374671.83 | 4309229.66 | Аналитический метод | 0.1 | Закрепление отсутствует |
| 8903 | 374712.92 | 4309215.62 | Аналитический метод | 0.1 | Закрепление отсутствует |
| 8904 | 374733.45 | 4309207.41 | Аналитический метод | 0.1 | Закрепление отсутствует |

| 2. Сведения о характерных точках границ объекта | | | | | |
|-------------------------------------------------|---------------|------------|--------------------------------------------------------|----------------------------------------------------------------------------------------------------|-------------------------------------------------------------------|
| Обозначение характерных точек границ | Координаты, м | | Метод определения координат характерной точки | Средняя квадратическая погрешность положения характерной точки (M _l), м | Описание обозначения точки на местности (при наличии) |
| | X | Y | | | |
| 1 | 2 | 3 | 4 | 5 | 6 |
| 8905 | 374748.39 | 4309196.89 | Аналитический метод | 0.1 | Закрепление отсутствует |
| 8906 | 374770.41 | 4309181.51 | Аналитический метод | 0.1 | Закрепление отсутствует |
| 8907 | 374801.18 | 4309166.82 | Аналитический метод | 0.1 | Закрепление отсутствует |
| 8908 | 374854.98 | 4309153.40 | Аналитический метод | 0.1 | Закрепление отсутствует |
| 8909 | 374908.77 | 4309139.20 | Аналитический метод | 0.1 | Закрепление отсутствует |
| 8910 | 374941.18 | 4309128.45 | Аналитический метод | 0.1 | Закрепление отсутствует |
| 8911 | 374985.51 | 4309119.13 | Аналитический метод | 0.1 | Закрепление отсутствует |
| 8912 | 375021.85 | 4309105.94 | Аналитический метод | 0.1 | Закрепление отсутствует |
| 8913 | 375029.74 | 4309102.66 | Аналитический метод | 0.1 | Закрепление отсутствует |
| 8914 | 375059.77 | 4309092.74 | Аналитический метод | 0.1 | Закрепление отсутствует |
| 8915 | 375083.54 | 4309089.25 | Аналитический метод | 0.1 | Закрепление отсутствует |
| 8916 | 375101.74 | 4309085.04 | Аналитический метод | 0.1 | Закрепление отсутствует |
| 8917 | 375122.26 | 4309076.03 | Аналитический метод | 0.1 | Закрепление отсутствует |
| 8918 | 375142.06 | 4309072.59 | Аналитический метод | 0.1 | Закрепление отсутствует |
| 8919 | 375161.14 | 4309074.72 | Аналитический метод | 0.1 | Закрепление отсутствует |
| 8920 | 375191.98 | 4309065.58 | Аналитический метод | 0.1 | Закрепление отсутствует |
| 8921 | 375213.38 | 4309062.92 | Аналитический метод | 0.1 | Закрепление отсутствует |
| 8922 | 375225.98 | 4309055.60 | Аналитический метод | 0.1 | Закрепление отсутствует |
| 8923 | 375245.65 | 4309041.85 | Аналитический метод | 0.1 | Закрепление отсутствует |
| 8924 | 375274.08 | 4309031.15 | Аналитический метод | 0.1 | Закрепление отсутствует |
| 8925 | 375311.26 | 4309021.13 | Аналитический метод | 0.1 | Закрепление отсутствует |
| 8926 | 375350.03 | 4309011.89 | Аналитический метод | 0.1 | Закрепление отсутствует |
| 8927 | 375369.78 | 4309004.48 | Аналитический метод | 0.1 | Закрепление отсутствует |
| 8928 | 375397.46 | 4308996.97 | Аналитический метод | 0.1 | Закрепление отсутствует |
| 8929 | 375423.61 | 4308993.45 | Аналитический метод | 0.1 | Закрепление отсутствует |

| 2. Сведения о характерных точках границ объекта | | | | | |
|-------------------------------------------------|---------------|------------|--------------------------------------------------------|---------------------------------------------------------------------------------------|-------------------------------------------------------------------|
| Обозначение характерных точек границ | Координаты, м | | Метод определения координат характерной точки | Средняя квадратическая погрешность положения характерной точки (Mt), м | Описание обозначения точки на местности (при наличии) |
| | X | Y | | | |
| 1 | 2 | 3 | 4 | 5 | 6 |
| 8930 | 375448.92 | 4308985.97 | Аналитический метод | 0.1 | Закрепление отсутствует |
| 8931 | 375483.65 | 4308971.22 | Аналитический метод | 0.1 | Закрепление отсутствует |
| 8932 | 375550.01 | 4308947.32 | Аналитический метод | 0.1 | Закрепление отсутствует |
| 8933 | 375582.40 | 4308934.98 | Аналитический метод | 0.1 | Закрепление отсутствует |
| 8934 | 375614.82 | 4308925.82 | Аналитический метод | 0.1 | Закрепление отсутствует |
| 8935 | 375641.64 | 4308912.76 | Аналитический метод | 0.1 | Закрепление отсутствует |
| 8936 | 375679.50 | 4308894.79 | Аналитический метод | 0.1 | Закрепление отсутствует |
| 8937 | 375716.51 | 4308872.08 | Аналитический метод | 0.1 | Закрепление отсутствует |
| 8938 | 375759.12 | 4308852.46 | Аналитический метод | 0.1 | Закрепление отсутствует |
| 8939 | 375777.19 | 4308838.72 | Аналитический метод | 0.1 | Закрепление отсутствует |
| 8940 | 375800.86 | 4308827.30 | Аналитический метод | 0.1 | Закрепление отсутствует |
| 8941 | 375821.40 | 4308819.88 | Аналитический метод | 0.1 | Закрепление отсутствует |
| 8942 | 375833.30 | 4308819.72 | Аналитический метод | 0.1 | Закрепление отсутствует |
| 8943 | 375852.98 | 4308806.76 | Аналитический метод | 0.1 | Закрепление отсутствует |
| 8944 | 375881.35 | 4308791.30 | Аналитический метод | 0.1 | Закрепление отсутствует |
| 8945 | 375920.87 | 4308778.87 | Аналитический метод | 0.1 | Закрепление отсутствует |
| 8946 | 375949.27 | 4308765.00 | Аналитический метод | 0.1 | Закрепление отсутствует |
| 8947 | 375969.82 | 4308758.37 | Аналитический метод | 0.1 | Закрепление отсутствует |
| 8948 | 375987.98 | 4308750.99 | Аналитический метод | 0.1 | Закрепление отсутствует |
| 8949 | 376011.01 | 4308751.48 | Аналитический метод | 0.1 | Закрепление отсутствует |
| 8950 | 376028.41 | 4308747.28 | Аналитический метод | 0.1 | Закрепление отсутствует |
| 8951 | 376040.23 | 4308740.77 | Аналитический метод | 0.1 | Закрепление отсутствует |
| 8952 | 376054.47 | 4308736.61 | Аналитический метод | 0.1 | Закрепление отсутствует |
| 8953 | 376071.15 | 4308737.19 | Аналитический метод | 0.1 | Закрепление отсутствует |
| 8954 | 376078.97 | 4308728.35 | Аналитический метод | 0.1 | Закрепление отсутствует |

| 2. Сведения о характерных точках границ объекта | | | | | |
|-------------------------------------------------|---------------|------------|--------------------------------------------------------|---------------------------------------------------------------------------------------|-------------------------------------------------------------------|
| Обозначение характерных точек границ | Координаты, м | | Метод определения координат характерной точки | Средняя квадратическая погрешность положения характерной точки (M1), м | Описание обозначения точки на местности (при наличии) |
| | X | Y | | | |
| 1 | 2 | 3 | 4 | 5 | 6 |
| 8955 | 376098.80 | 4308727.29 | Аналитический метод | 0.1 | Закрепление отсутствует |
| 8956 | 376117.85 | 4308727.04 | Аналитический метод | 0.1 | Закрепление отсутствует |
| 8957 | 376142.36 | 4308719.57 | Аналитический метод | 0.1 | Закрепление отсутствует |
| 8958 | 376167.63 | 4308709.71 | Аналитический метод | 0.1 | Закрепление отсутствует |
| 8959 | 376192.07 | 4308697.48 | Аналитический метод | 0.1 | Закрепление отсутствует |
| 8960 | 376233.97 | 4308684.22 | Аналитический метод | 0.1 | Закрепление отсутствует |
| 8961 | 376279.12 | 4308676.48 | Аналитический метод | 0.1 | Закрепление отсутствует |
| 8962 | 376348.79 | 4308665.29 | Аналитический метод | 0.1 | Закрепление отсутствует |
| 8963 | 376433.06 | 4308635.07 | Аналитический метод | 0.1 | Закрепление отсутствует |
| 8964 | 376578.18 | 4308604.04 | Аналитический метод | 0.1 | Закрепление отсутствует |
| 8965 | 376720.73 | 4308578.33 | Аналитический метод | 0.1 | Закрепление отсутствует |
| 8966 | 376853.01 | 4308576.58 | Аналитический метод | 0.1 | Закрепление отсутствует |
| 8967 | 377024.94 | 4308571.65 | Аналитический метод | 0.1 | Закрепление отсутствует |
| 8968 | 377173.09 | 4308569.69 | Аналитический метод | 0.1 | Закрепление отсутствует |
| 8969 | 377241.88 | 4308568.77 | Аналитический метод | 0.1 | Закрепление отсутствует |
| 8970 | 377301.34 | 4308563.09 | Аналитический метод | 0.1 | Закрепление отсутствует |
| 8971 | 377346.91 | 4308557.86 | Аналитический метод | 0.1 | Закрепление отсутствует |
| 8972 | 377418.92 | 4308550.28 | Аналитический метод | 0.1 | Закрепление отсутствует |
| 8973 | 377443.36 | 4308547.98 | Аналитический метод | 0.1 | Закрепление отсутствует |
| 8974 | 377490.99 | 4308548.01 | Аналитический метод | 0.1 | Закрепление отсутствует |
| 8975 | 377525.32 | 4308542.92 | Аналитический метод | 0.1 | Закрепление отсутствует |
| 8976 | 377555.76 | 4308543.18 | Аналитический метод | 0.1 | Закрепление отсутствует |
| 8977 | 377606.61 | 4308537.21 | Аналитический метод | 0.1 | Закрепление отсутствует |
| 8978 | 377648.94 | 4308536.65 | Аналитический метод | 0.1 | Закрепление отсутствует |
| 8979 | 377704.49 | 4308535.25 | Аналитический метод | 0.1 | Закрепление отсутствует |

| 2. Сведения о характерных точках границ объекта | | | | | |
|-------------------------------------------------|---------------|------------|--------------------------------------------------------|---------------------------------------------------------------------------------------|-------------------------------------------------------------------|
| Обозначение характерных точек границ | Координаты, м | | Метод определения координат характерной точки | Средняя квадратическая погрешность положения характерной точки (M1), м | Описание обозначения точки на местности (при наличии) |
| | X | Y | | | |
| 1 | 2 | 3 | 4 | 5 | 6 |
| 8980 | 377776.57 | 4308532.97 | Аналитический метод | 0.1 | Закрепление отсутствует |
| 8981 | 377807.00 | 4308533.23 | Аналитический метод | 0.1 | Закрепление отсутствует |
| 8982 | 377846.05 | 4308534.70 | Аналитический метод | 0.1 | Закрепление отсутствует |
| 8983 | 377874.51 | 4308535.64 | Аналитический метод | 0.1 | Закрепление отсутствует |
| 8984 | 377894.98 | 4308533.39 | Аналитический метод | 0.1 | Закрепление отсутствует |
| 8985 | 377919.47 | 4308534.38 | Аналитический метод | 0.1 | Закрепление отсутствует |
| 8986 | 377941.37 | 4308539.38 | Аналитический метод | 0.1 | Закрепление отсутствует |
| 8987 | 377992.30 | 4308538.71 | Аналитический метод | 0.1 | Закрепление отсутствует |
| 8988 | 378033.95 | 4308536.83 | Аналитический метод | 0.1 | Закрепление отсутствует |
| 8989 | 378045.88 | 4308538.66 | Аналитический метод | 0.1 | Закрепление отсутствует |
| 8990 | 378074.32 | 4308538.28 | Аналитический метод | 0.1 | Закрепление отсутствует |
| 8991 | 378098.12 | 4308537.30 | Аналитический метод | 0.1 | Закрепление отсутствует |
| 8992 | 378110.04 | 4308537.81 | Аналитический метод | 0.1 | Закрепление отсутствует |
| 8993 | 378122.60 | 4308537.64 | Аналитический метод | 0.1 | Закрепление отсутствует |
| 8994 | 378135.82 | 4308536.80 | Аналитический метод | 0.1 | Закрепление отсутствует |
| 8995 | 378155.66 | 4308536.54 | Аналитический метод | 0.1 | Закрепление отсутствует |
| 8996 | 378179.50 | 4308538.21 | Аналитический метод | 0.1 | Закрепление отсутствует |
| 8997 | 378190.74 | 4308537.40 | Аналитический метод | 0.1 | Закрепление отсутствует |
| 8998 | 378202.01 | 4308539.90 | Аналитический метод | 0.1 | Закрепление отсутствует |
| 8999 | 378213.63 | 4308542.42 | Аналитический метод | 0.1 | Закрепление отсутствует |
| 9000 | 378214.39 | 4308544.22 | Аналитический метод | 0.1 | Закрепление отсутствует |
| 7602 | 378214.80 | 4308548.13 | Аналитический метод | 0.1 | Закрепление отсутствует |
| 9001 | 378341.34 | 4322282.05 | Аналитический метод | 0.1 | Закрепление отсутствует |
| 9002 | 378341.00 | 4322282.28 | Аналитический метод | 0.1 | Закрепление отсутствует |
| 9003 | 378182.47 | 4322411.30 | Аналитический метод | 0.1 | Закрепление отсутствует |

| 2. Сведения о характерных точках границ объекта | | | | | |
|-------------------------------------------------|---------------|------------|--------------------------------------------------------|---------------------------------------------------------------------------------------|-------------------------------------------------------------------|
| Обозначение характерных точек границ | Координаты, м | | Метод определения координат характерной точки | Средняя квадратическая погрешность положения характерной точки (Мп), м | Описание обозначения точки на местности (при наличии) |
| | X | Y | | | |
| 1 | 2 | 3 | 4 | 5 | 6 |
| 9004 | 378106.41 | 4321106.90 | Аналитический метод | 0.1 | Закрепление отсутствует |
| 9005 | 376869.16 | 4320471.55 | Аналитический метод | 0.1 | Закрепление отсутствует |
| 9006 | 376095.28 | 4320079.84 | Аналитический метод | 0.1 | Закрепление отсутствует |
| 9007 | 376100.06 | 4320036.84 | Аналитический метод | 0.1 | Закрепление отсутствует |
| 9008 | 376334.13 | 4319807.55 | Аналитический метод | 0.1 | Закрепление отсутствует |
| 9009 | 376396.23 | 4319305.96 | Аналитический метод | 0.1 | Закрепление отсутствует |
| 9010 | 376395.70 | 4319305.19 | Аналитический метод | 0.1 | Закрепление отсутствует |
| 9011 | 376231.00 | 4318878.72 | Аналитический метод | 0.1 | Закрепление отсутствует |
| 9012 | 375885.27 | 4318427.33 | Аналитический метод | 0.1 | Закрепление отсутствует |
| 9013 | 375885.09 | 4318426.98 | Аналитический метод | 0.1 | Закрепление отсутствует |
| 9014 | 375880.31 | 4318250.23 | Аналитический метод | 0.1 | Закрепление отсутствует |
| 9015 | 376529.99 | 4317557.57 | Аналитический метод | 0.1 | Закрепление отсутствует |
| 9016 | 375178.09 | 4316057.58 | Аналитический метод | 0.1 | Закрепление отсутствует |
| 9017 | 375053.00 | 4317247.06 | Аналитический метод | 0.1 | Закрепление отсутствует |
| 9018 | 375163.00 | 4317777.31 | Аналитический метод | 0.1 | Закрепление отсутствует |
| 9019 | 374891.17 | 4318378.84 | Аналитический метод | 0.1 | Закрепление отсутствует |
| 9020 | 374776.82 | 4318240.68 | Аналитический метод | 0.1 | Закрепление отсутствует |
| 9021 | 374604.85 | 4317567.12 | Аналитический метод | 0.1 | Закрепление отсутствует |
| 9022 | 374604.09 | 4317567.47 | Аналитический метод | 0.1 | Закрепление отсутствует |
| 9023 | 374604.00 | 4317567.12 | Аналитический метод | 0.1 | Закрепление отсутствует |
| 9024 | 373057.06 | 4318288.42 | Аналитический метод | 0.1 | Закрепление отсутствует |
| 9025 | 371585.77 | 4317141.96 | Аналитический метод | 0.1 | Закрепление отсутствует |
| 9026 | 369871.62 | 4314633.57 | Аналитический метод | 0.1 | Закрепление отсутствует |
| 9027 | 371093.28 | 4314124.85 | Аналитический метод | 0.1 | Закрепление отсутствует |
| 9028 | 371588.81 | 4312215.71 | Аналитический метод | 0.1 | Закрепление отсутствует |

| 2. Сведения о характерных точках границ объекта | | | | | |
|-------------------------------------------------|---------------|------------|--------------------------------------------------------|---------------------------------------------------------------------------------------|-------------------------------------------------------------------|
| Обозначение характерных точек границ | Координаты, м | | Метод определения координат характерной точки | Средняя квадратическая погрешность положения характерной точки (Mt), м | Описание обозначения точки на местности (при наличии) |
| | X | Y | | | |
| 1 | 2 | 3 | 4 | 5 | 6 |
| 9029 | 371722.86 | 4312250.15 | Аналитический метод | 0.1 | Закрепление отсутствует |
| 9030 | 371788.09 | 4312217.36 | Аналитический метод | 0.1 | Закрепление отсутствует |
| 9031 | 371802.57 | 4312239.91 | Аналитический метод | 0.1 | Закрепление отсутствует |
| 9032 | 372126.79 | 4312791.25 | Аналитический метод | 0.1 | Закрепление отсутствует |
| 9033 | 373064.29 | 4313727.03 | Аналитический метод | 0.1 | Закрепление отсутствует |
| 9034 | 373444.62 | 4314105.41 | Аналитический метод | 0.1 | Закрепление отсутствует |
| 9035 | 373451.70 | 4314112.43 | Аналитический метод | 0.1 | Закрепление отсутствует |
| 9036 | 373673.43 | 4314333.06 | Аналитический метод | 0.1 | Закрепление отсутствует |
| 9037 | 373769.22 | 4314427.96 | Аналитический метод | 0.1 | Закрепление отсутствует |
| 9038 | 374042.69 | 4314694.31 | Аналитический метод | 0.1 | Закрепление отсутствует |
| 9039 | 374160.89 | 4314809.45 | Аналитический метод | 0.1 | Закрепление отсутствует |
| 9040 | 374473.14 | 4315111.65 | Аналитический метод | 0.1 | Закрепление отсутствует |
| 9041 | 374736.33 | 4315367.27 | Аналитический метод | 0.1 | Закрепление отсутствует |
| 9042 | 375190.32 | 4315806.19 | Аналитический метод | 0.1 | Закрепление отсутствует |
| 9043 | 375347.39 | 4315955.66 | Аналитический метод | 0.1 | Закрепление отсутствует |
| 9044 | 375841.23 | 4316508.26 | Аналитический метод | 0.1 | Закрепление отсутствует |
| 9045 | 376148.63 | 4316854.15 | Аналитический метод | 0.1 | Закрепление отсутствует |
| 9046 | 376514.95 | 4317273.57 | Аналитический метод | 0.1 | Закрепление отсутствует |
| 9047 | 377112.63 | 4317950.17 | Аналитический метод | 0.1 | Закрепление отсутствует |
| 9048 | 377185.45 | 4318032.58 | Аналитический метод | 0.1 | Закрепление отсутствует |
| 9049 | 377192.32 | 4318040.29 | Аналитический метод | 0.1 | Закрепление отсутствует |
| 9050 | 377215.18 | 4318066.13 | Аналитический метод | 0.1 | Закрепление отсутствует |
| 9051 | 377826.55 | 4318787.40 | Аналитический метод | 0.1 | Закрепление отсутствует |
| 9052 | 378143.01 | 4319160.77 | Аналитический метод | 0.1 | Закрепление отсутствует |
| 9053 | 378239.19 | 4319278.83 | Аналитический метод | 0.1 | Закрепление отсутствует |

| 2. Сведения о характерных точках границ объекта | | | | | |
|-------------------------------------------------|---------------|------------|--------------------------------------------------------|---------------------------------------------------------------------------------------|-------------------------------------------------------------------|
| Обозначение характерных точек границ | Координаты, м | | Метод определения координат характерной точки | Средняя квадратическая погрешность положения характерной точки (Мп), м | Описание обозначения точки на местности (при наличии) |
| | X | Y | | | |
| 1 | 2 | 3 | 4 | 5 | 6 |
| 9054 | 378267.79 | 4320195.31 | Аналитический метод | 0.1 | Закрепление отсутствует |
| 9055 | 378285.39 | 4320669.28 | Аналитический метод | 0.1 | Закрепление отсутствует |
| 9056 | 378301.36 | 4321145.15 | Аналитический метод | 0.1 | Закрепление отсутствует |
| 9057 | 378313.44 | 4321505.09 | Аналитический метод | 0.1 | Закрепление отсутствует |
| 9058 | 378329.64 | 4321957.12 | Аналитический метод | 0.1 | Закрепление отсутствует |
| 9001 | 378341.34 | 4322282.05 | Аналитический метод | 0.1 | Закрепление отсутствует |
| 9059 | 378848.86 | 4323393.74 | Аналитический метод | 0.1 | Закрепление отсутствует |
| 9060 | 378781.02 | 4323442.34 | Аналитический метод | 0.1 | Закрепление отсутствует |
| 9061 | 378703.58 | 4323502.30 | Аналитический метод | 0.1 | Закрепление отсутствует |
| 9062 | 378641.08 | 4323396.25 | Аналитический метод | 0.1 | Закрепление отсутствует |
| 9063 | 378628.97 | 4323394.72 | Аналитический метод | 0.1 | Закрепление отсутствует |
| 9064 | 378597.98 | 4323333.55 | Аналитический метод | 0.1 | Закрепление отсутствует |
| 9065 | 378509.47 | 4323199.25 | Аналитический метод | 0.1 | Закрепление отсутствует |
| 9066 | 378477.76 | 4323141.73 | Аналитический метод | 0.1 | Закрепление отсутствует |
| 9067 | 378467.21 | 4323077.55 | Аналитический метод | 0.1 | Закрепление отсутствует |
| 9068 | 378419.11 | 4322564.89 | Аналитический метод | 0.1 | Закрепление отсутствует |
| 9069 | 378407.75 | 4322557.23 | Аналитический метод | 0.1 | Закрепление отсутствует |
| 9070 | 378411.55 | 4322484.59 | Аналитический метод | 0.1 | Закрепление отсутствует |
| 9071 | 378397.56 | 4322311.20 | Аналитический метод | 0.1 | Закрепление отсутствует |
| 9072 | 378391.47 | 4322246.89 | Аналитический метод | 0.1 | Закрепление отсутствует |
| 9073 | 378390.68 | 4322247.50 | Аналитический метод | 0.1 | Закрепление отсутствует |
| 9074 | 378292.08 | 4319375.84 | Аналитический метод | 0.1 | Закрепление отсутствует |
| 9075 | 378303.90 | 4319346.94 | Аналитический метод | 0.1 | Закрепление отсутствует |
| 9076 | 378405.77 | 4319465.34 | Аналитический метод | 0.1 | Закрепление отсутствует |
| 9077 | 378405.92 | 4319465.23 | Аналитический метод | 0.1 | Закрепление отсутствует |

| 2. Сведения о характерных точках границ объекта | | | | | |
|-------------------------------------------------|---------------|------------|--------------------------------------------------------|----------------------------------------------------------------------------------------------------|-------------------------------------------------------------------|
| Обозначение характерных точек границ | Координаты, м | | Метод определения координат характерной точки | Средняя квадратическая погрешность положения характерной точки (M _t), м | Описание обозначения точки на местности (при наличии) |
| | X | Y | | | |
| 1 | 2 | 3 | 4 | 5 | 6 |
| 9078 | 378444.63 | 4319433.75 | Аналитический метод | 0.1 | Закрепление отсутствует |
| 9079 | 377217.19 | 4317993.27 | Аналитический метод | 0.1 | Закрепление отсутствует |
| 9080 | 377136.15 | 4317901.27 | Аналитический метод | 0.1 | Закрепление отсутствует |
| 9081 | 376954.96 | 4317696.43 | Аналитический метод | 0.1 | Закрепление отсутствует |
| 9082 | 376363.17 | 4317023.77 | Аналитический метод | 0.1 | Закрепление отсутствует |
| 9083 | 376081.99 | 4316702.04 | Аналитический метод | 0.1 | Закрепление отсутствует |
| 9084 | 375686.36 | 4316260.48 | Аналитический метод | 0.1 | Закрепление отсутствует |
| 9085 | 375383.09 | 4315920.64 | Аналитический метод | 0.1 | Закрепление отсутствует |
| 9086 | 375051.16 | 4315602.69 | Аналитический метод | 0.1 | Закрепление отсутствует |
| 9087 | 374750.69 | 4315311.53 | Аналитический метод | 0.1 | Закрепление отсутствует |
| 9088 | 374353.18 | 4314925.87 | Аналитический метод | 0.1 | Закрепление отсутствует |
| 9089 | 373702.84 | 4314291.86 | Аналитический метод | 0.1 | Закрепление отсутствует |
| 9090 | 372902.34 | 4313494.89 | Аналитический метод | 0.1 | Закрепление отсутствует |
| 9091 | 372164.51 | 4312758.27 | Аналитический метод | 0.1 | Закрепление отсутствует |
| 9092 | 371837.90 | 4312192.28 | Аналитический метод | 0.1 | Закрепление отсутствует |
| 9093 | 372606.00 | 4311805.94 | Аналитический метод | 0.1 | Закрепление отсутствует |
| 9094 | 372615.07 | 4311801.35 | Аналитический метод | 0.1 | Закрепление отсутствует |
| 9095 | 372849.55 | 4312169.36 | Аналитический метод | 0.1 | Закрепление отсутствует |
| 9096 | 373123.98 | 4312557.42 | Аналитический метод | 0.1 | Закрепление отсутствует |
| 9097 | 373231.55 | 4312710.22 | Аналитический метод | 0.1 | Закрепление отсутствует |
| 9098 | 373273.05 | 4312782.62 | Аналитический метод | 0.1 | Закрепление отсутствует |
| 9099 | 373435.86 | 4312869.50 | Аналитический метод | 0.1 | Закрепление отсутствует |
| 9100 | 373467.99 | 4312876.32 | Аналитический метод | 0.1 | Закрепление отсутствует |
| 9101 | 373499.65 | 4312880.11 | Аналитический метод | 0.1 | Закрепление отсутствует |
| 9102 | 373563.46 | 4312878.69 | Аналитический метод | 0.1 | Закрепление отсутствует |

| 2. Сведения о характерных точках границ объекта | | | | | |
|-------------------------------------------------|---------------|------------|--------------------------------------------------------|---------------------------------------------------------------------------------------|-------------------------------------------------------------------|
| Обозначение характерных точек границ | Координаты, м | | Метод определения координат характерной точки | Средняя квадратическая погрешность положения характерной точки (Mt), м | Описание обозначения точки на местности (при наличии) |
| | X | Y | | | |
| 1 | 2 | 3 | 4 | 5 | 6 |
| 9103 | 373611.99 | 4312870.14 | Аналитический метод | 0.1 | Закрепление отсутствует |
| 9104 | 373633.69 | 4312863.81 | Аналитический метод | 0.1 | Закрепление отсутствует |
| 9105 | 373699.37 | 4312843.79 | Аналитический метод | 0.1 | Закрепление отсутствует |
| 9106 | 374020.94 | 4312733.71 | Аналитический метод | 0.1 | Закрепление отсутствует |
| 9107 | 374076.05 | 4312720.45 | Аналитический метод | 0.1 | Закрепление отсутствует |
| 9108 | 374110.36 | 4312719.52 | Аналитический метод | 0.1 | Закрепление отсутствует |
| 9109 | 374141.26 | 4312725.87 | Аналитический метод | 0.1 | Закрепление отсутствует |
| 9110 | 374169.71 | 4312743.30 | Аналитический метод | 0.1 | Закрепление отсутствует |
| 9111 | 374264.09 | 4312809.07 | Аналитический метод | 0.1 | Закрепление отсутствует |
| 9112 | 374289.18 | 4312843.95 | Аналитический метод | 0.1 | Закрепление отсутствует |
| 9113 | 374301.17 | 4312854.38 | Аналитический метод | 0.1 | Закрепление отсутствует |
| 9114 | 374348.06 | 4312902.11 | Аналитический метод | 0.1 | Закрепление отсутствует |
| 9115 | 374362.61 | 4312911.90 | Аналитический метод | 0.1 | Закрепление отсутствует |
| 9116 | 374419.27 | 4312936.94 | Аналитический метод | 0.1 | Закрепление отсутствует |
| 9117 | 374497.99 | 4312964.75 | Аналитический метод | 0.1 | Закрепление отсутствует |
| 9118 | 374548.30 | 4312978.96 | Аналитический метод | 0.1 | Закрепление отсутствует |
| 9119 | 374615.08 | 4313001.47 | Аналитический метод | 0.1 | Закрепление отсутствует |
| 9120 | 374649.54 | 4313016.54 | Аналитический метод | 0.1 | Закрепление отсутствует |
| 9121 | 374691.33 | 4313042.03 | Аналитический метод | 0.1 | Закрепление отсутствует |
| 9122 | 374716.19 | 4313061.62 | Аналитический метод | 0.1 | Закрепление отсутствует |
| 9123 | 374775.96 | 4313092.06 | Аналитический метод | 0.1 | Закрепление отсутствует |
| 9124 | 374839.53 | 4313119.60 | Аналитический метод | 0.1 | Закрепление отсутствует |
| 9125 | 374913.47 | 4313147.92 | Аналитический метод | 0.1 | Закрепление отсутствует |
| 9126 | 374971.05 | 4313169.42 | Аналитический метод | 0.1 | Закрепление отсутствует |
| 9127 | 375026.57 | 4313188.10 | Аналитический метод | 0.1 | Закрепление отсутствует |

| 2. Сведения о характерных точках границ объекта | | | | | |
|-------------------------------------------------|---------------|------------|--------------------------------------------------------|---------------------------------------------------------------------------------------|-------------------------------------------------------------------|
| Обозначение характерных точек границ | Координаты, м | | Метод определения координат характерной точки | Средняя квадратическая погрешность положения характерной точки (Мп), м | Описание обозначения точки на местности (при наличии) |
| | X | Y | | | |
| 1 | 2 | 3 | 4 | 5 | 6 |
| 9128 | 375042.47 | 4313194.19 | Аналитический метод | 0.1 | Закрепление отсутствует |
| 9129 | 375080.55 | 4313209.70 | Аналитический метод | 0.1 | Закрепление отсутствует |
| 9130 | 375099.41 | 4313221.39 | Аналитический метод | 0.1 | Закрепление отсутствует |
| 9131 | 375112.15 | 4313231.17 | Аналитический метод | 0.1 | Закрепление отсутствует |
| 9132 | 375124.09 | 4313244.22 | Аналитический метод | 0.1 | Закрепление отсутствует |
| 9133 | 375172.35 | 4313331.62 | Аналитический метод | 0.1 | Закрепление отсутствует |
| 9134 | 375257.28 | 4313418.45 | Аналитический метод | 0.1 | Закрепление отсутствует |
| 9135 | 375382.49 | 4313518.15 | Аналитический метод | 0.1 | Закрепление отсутствует |
| 9136 | 375475.21 | 4313571.46 | Аналитический метод | 0.1 | Закрепление отсутствует |
| 9137 | 375571.92 | 4313642.11 | Аналитический метод | 0.1 | Закрепление отсутствует |
| 9138 | 375683.89 | 4313801.63 | Аналитический метод | 0.1 | Закрепление отсутствует |
| 9139 | 375818.11 | 4314013.62 | Аналитический метод | 0.1 | Закрепление отсутствует |
| 9140 | 375657.80 | 4314080.82 | Аналитический метод | 0.1 | Закрепление отсутствует |
| 9141 | 375459.09 | 4314157.33 | Аналитический метод | 0.1 | Закрепление отсутствует |
| 9142 | 375345.41 | 4314179.53 | Аналитический метод | 0.1 | Закрепление отсутствует |
| 9143 | 375296.78 | 4314247.41 | Аналитический метод | 0.1 | Закрепление отсутствует |
| 9144 | 375404.32 | 4314394.39 | Аналитический метод | 0.1 | Закрепление отсутствует |
| 9145 | 375390.83 | 4314583.74 | Аналитический метод | 0.1 | Закрепление отсутствует |
| 9146 | 375370.06 | 4314946.49 | Аналитический метод | 0.1 | Закрепление отсутствует |
| 9147 | 375468.10 | 4315106.21 | Аналитический метод | 0.1 | Закрепление отсутствует |
| 9148 | 375420.76 | 4315136.92 | Аналитический метод | 0.1 | Закрепление отсутствует |
| 9149 | 375491.70 | 4315275.62 | Аналитический метод | 0.1 | Закрепление отсутствует |
| 9150 | 375497.78 | 4315342.09 | Аналитический метод | 0.1 | Закрепление отсутствует |
| 9151 | 375541.29 | 4315426.81 | Аналитический метод | 0.1 | Закрепление отсутствует |
| 9152 | 375569.64 | 4315545.59 | Аналитический метод | 0.1 | Закрепление отсутствует |

| 2. Сведения о характерных точках границ объекта | | | | | |
|-------------------------------------------------|---------------|------------|--------------------------------------------------------|---------------------------------------------------------------------------------------|-------------------------------------------------------------------|
| Обозначение характерных точек границ | Координаты, м | | Метод определения координат характерной точки | Средняя квадратическая погрешность положения характерной точки (Ml), м | Описание обозначения точки на местности (при наличии) |
| | X | Y | | | |
| 1 | 2 | 3 | 4 | 5 | 6 |
| 9153 | 375617.82 | 4315613.16 | Аналитический метод | 0.1 | Закрепление отсутствует |
| 9154 | 375713.99 | 4315551.11 | Аналитический метод | 0.1 | Закрепление отсутствует |
| 9155 | 375798.56 | 4315696.34 | Аналитический метод | 0.1 | Закрепление отсутствует |
| 9156 | 375762.64 | 4315749.71 | Аналитический метод | 0.1 | Закрепление отсутствует |
| 9157 | 375793.29 | 4315818.41 | Аналитический метод | 0.1 | Закрепление отсутствует |
| 9158 | 375926.24 | 4315897.84 | Аналитический метод | 0.1 | Закрепление отсутствует |
| 9159 | 376010.72 | 4316014.19 | Аналитический метод | 0.1 | Закрепление отсутствует |
| 9160 | 376345.18 | 4316558.13 | Аналитический метод | 0.1 | Закрепление отсутствует |
| 9161 | 377065.08 | 4317584.80 | Аналитический метод | 0.1 | Закрепление отсутствует |
| 9162 | 377312.99 | 4317910.19 | Аналитический метод | 0.1 | Закрепление отсутствует |
| 9163 | 377407.59 | 4317828.12 | Аналитический метод | 0.1 | Закрепление отсутствует |
| 9164 | 377529.51 | 4317815.37 | Аналитический метод | 0.1 | Закрепление отсутствует |
| 9165 | 377592.44 | 4317935.00 | Аналитический метод | 0.1 | Закрепление отсутствует |
| 9166 | 377617.03 | 4318055.25 | Аналитический метод | 0.1 | Закрепление отсутствует |
| 9167 | 377709.88 | 4318033.99 | Аналитический метод | 0.1 | Закрепление отсутствует |
| 9168 | 377774.23 | 4318100.34 | Аналитический метод | 0.1 | Закрепление отсутствует |
| 9169 | 377842.51 | 4318052.65 | Аналитический метод | 0.1 | Закрепление отсутствует |
| 9170 | 377897.74 | 4318035.59 | Аналитический метод | 0.1 | Закрепление отсутствует |
| 9171 | 377956.50 | 4318099.14 | Аналитический метод | 0.1 | Закрепление отсутствует |
| 9172 | 378010.23 | 4318068.84 | Аналитический метод | 0.1 | Закрепление отсутствует |
| 9173 | 378482.30 | 4318954.58 | Аналитический метод | 0.1 | Закрепление отсутствует |
| 9174 | 378482.63 | 4318955.18 | Аналитический метод | 0.1 | Закрепление отсутствует |
| 9175 | 378486.33 | 4318959.82 | Аналитический метод | 0.1 | Закрепление отсутствует |
| 9176 | 378572.18 | 4319039.63 | Аналитический метод | 0.1 | Закрепление отсутствует |
| 9177 | 378446.12 | 4319165.47 | Аналитический метод | 0.1 | Закрепление отсутствует |

| 2. Сведения о характерных точках границ объекта | | | | | |
|-------------------------------------------------|---------------|------------|--------------------------------------------------------|---------------------------------------------------------------------------------------|-------------------------------------------------------------------|
| Обозначение характерных точек границ | Координаты, м | | Метод определения координат характерной точки | Средняя квадратическая погрешность положения характерной точки (Ml), м | Описание обозначения точки на местности (при наличии) |
| | X | Y | | | |
| 1 | 2 | 3 | 4 | 5 | 6 |
| 9178 | 378563.16 | 4322160.65 | Аналитический метод | 0.1 | Закрепление отсутствует |
| 9179 | 378582.26 | 4322499.82 | Аналитический метод | 0.1 | Закрепление отсутствует |
| 9180 | 378644.37 | 4323082.62 | Аналитический метод | 0.1 | Закрепление отсутствует |
| 9059 | 378848.86 | 4323393.74 | Аналитический метод | 0.1 | Закрепление отсутствует |
| 9181 | 380306.27 | 4319173.42 | Аналитический метод | 0.1 | Закрепление отсутствует |
| 9182 | 380301.71 | 4319180.92 | Аналитический метод | 0.1 | Закрепление отсутствует |
| 9183 | 380189.38 | 4319292.03 | Аналитический метод | 0.1 | Закрепление отсутствует |
| 9184 | 380098.98 | 4319409.41 | Аналитический метод | 0.1 | Закрепление отсутствует |
| 9185 | 379991.83 | 4319522.91 | Аналитический метод | 0.1 | Закрепление отсутствует |
| 9186 | 379802.41 | 4320129.46 | Аналитический метод | 0.1 | Закрепление отсутствует |
| 9187 | 379792.05 | 4320118.99 | Аналитический метод | 0.1 | Закрепление отсутствует |
| 9188 | 378516.02 | 4318932.81 | Аналитический метод | 0.1 | Закрепление отсутствует |
| 9189 | 378045.08 | 4318049.19 | Аналитический метод | 0.1 | Закрепление отсутствует |
| 9190 | 378163.01 | 4317982.68 | Аналитический метод | 0.1 | Закрепление отсутствует |
| 9191 | 378180.12 | 4317905.12 | Аналитический метод | 0.1 | Закрепление отсутствует |
| 9192 | 378230.55 | 4317874.86 | Аналитический метод | 0.1 | Закрепление отсутствует |
| 9193 | 378228.56 | 4317826.10 | Аналитический метод | 0.1 | Закрепление отсутствует |
| 9194 | 378163.51 | 4317789.16 | Аналитический метод | 0.1 | Закрепление отсутствует |
| 9195 | 378153.19 | 4317708.11 | Аналитический метод | 0.1 | Закрепление отсутствует |
| 9196 | 378090.86 | 4317724.81 | Аналитический метод | 0.1 | Закрепление отсутствует |
| 9197 | 377883.47 | 4317824.78 | Аналитический метод | 0.1 | Закрепление отсутствует |
| 9198 | 377816.58 | 4317847.25 | Аналитический метод | 0.1 | Закрепление отсутствует |
| 9199 | 377648.41 | 4317706.14 | Аналитический метод | 0.1 | Закрепление отсутствует |
| 9200 | 377734.21 | 4317527.39 | Аналитический метод | 0.1 | Закрепление отсутствует |
| 9201 | 377722.34 | 4317490.38 | Аналитический метод | 0.1 | Закрепление отсутствует |

| 2. Сведения о характерных точках границ объекта | | | | | |
|-------------------------------------------------|---------------|------------|--------------------------------------------------------|---------------------------------------------------------------------------------------|-------------------------------------------------------------------|
| Обозначение характерных точек границ | Координаты, м | | Метод определения координат характерной точки | Средняя квадратическая погрешность положения характерной точки (Ml), м | Описание обозначения точки на местности (при наличии) |
| | X | Y | | | |
| 1 | 2 | 3 | 4 | 5 | 6 |
| 9202 | 377954.78 | 4317406.55 | Аналитический метод | 0.1 | Закрепление отсутствует |
| 9203 | 377950.53 | 4317176.88 | Аналитический метод | 0.1 | Закрепление отсутствует |
| 9204 | 378031.19 | 4317096.94 | Аналитический метод | 0.1 | Закрепление отсутствует |
| 9205 | 378018.61 | 4317072.50 | Аналитический метод | 0.1 | Закрепление отсутствует |
| 9206 | 377987.99 | 4317026.15 | Аналитический метод | 0.1 | Закрепление отсутствует |
| 9207 | 377962.11 | 4316940.70 | Аналитический метод | 0.1 | Закрепление отсутствует |
| 9208 | 377730.78 | 4316795.95 | Аналитический метод | 0.1 | Закрепление отсутствует |
| 9209 | 377703.70 | 4316685.14 | Аналитический метод | 0.1 | Закрепление отсутствует |
| 9210 | 377709.26 | 4316598.10 | Аналитический метод | 0.1 | Закрепление отсутствует |
| 9211 | 377684.22 | 4316559.05 | Аналитический метод | 0.1 | Закрепление отсутствует |
| 9212 | 377604.06 | 4316571.52 | Аналитический метод | 0.1 | Закрепление отсутствует |
| 9213 | 377486.66 | 4316445.93 | Аналитический метод | 0.1 | Закрепление отсутствует |
| 9214 | 377491.62 | 4316223.62 | Аналитический метод | 0.1 | Закрепление отсутствует |
| 9215 | 377539.68 | 4316063.81 | Аналитический метод | 0.1 | Закрепление отсутствует |
| 9216 | 377486.89 | 4316016.59 | Аналитический метод | 0.1 | Закрепление отсутствует |
| 9217 | 377365.36 | 4316073.15 | Аналитический метод | 0.1 | Закрепление отсутствует |
| 9218 | 377306.22 | 4316124.18 | Аналитический метод | 0.1 | Закрепление отсутствует |
| 9219 | 377268.40 | 4316126.04 | Аналитический метод | 0.1 | Закрепление отсутствует |
| 9220 | 377240.28 | 4316056.93 | Аналитический метод | 0.1 | Закрепление отсутствует |
| 9221 | 377283.08 | 4316017.48 | Аналитический метод | 0.1 | Закрепление отсутствует |
| 9222 | 377284.98 | 4315999.35 | Аналитический метод | 0.1 | Закрепление отсутствует |
| 9223 | 377410.80 | 4315911.73 | Аналитический метод | 0.1 | Закрепление отсутствует |
| 9224 | 377423.61 | 4315896.99 | Аналитический метод | 0.1 | Закрепление отсутствует |
| 9225 | 377488.10 | 4315828.47 | Аналитический метод | 0.1 | Закрепление отсутствует |
| 9226 | 377468.42 | 4315813.25 | Аналитический метод | 0.1 | Закрепление отсутствует |

| 2. Сведения о характерных точках границ объекта | | | | | |
|-------------------------------------------------|---------------|------------|--------------------------------------------------------|----------------------------------------------------------------------------------------------------|-------------------------------------------------------------------|
| Обозначение характерных точек границ | Координаты, м | | Метод определения координат характерной точки | Средняя квадратическая погрешность положения характерной точки (M _t), м | Описание обозначения точки на местности (при наличии) |
| | X | Y | | | |
| 1 | 2 | 3 | 4 | 5 | 6 |
| 9227 | 377405.32 | 4315730.89 | Аналитический метод | 0.1 | Закрепление отсутствует |
| 9228 | 377324.75 | 4315525.85 | Аналитический метод | 0.1 | Закрепление отсутствует |
| 9229 | 377350.09 | 4315494.32 | Аналитический метод | 0.1 | Закрепление отсутствует |
| 9230 | 377261.62 | 4315283.52 | Аналитический метод | 0.1 | Закрепление отсутствует |
| 9231 | 377217.63 | 4315273.73 | Аналитический метод | 0.1 | Закрепление отсутствует |
| 9232 | 377152.75 | 4315146.05 | Аналитический метод | 0.1 | Закрепление отсутствует |
| 9233 | 377120.93 | 4314907.02 | Аналитический метод | 0.1 | Закрепление отсутствует |
| 9234 | 377055.44 | 4314811.11 | Аналитический метод | 0.1 | Закрепление отсутствует |
| 9235 | 376928.91 | 4314809.04 | Аналитический метод | 0.1 | Закрепление отсутствует |
| 9236 | 376906.54 | 4314773.99 | Аналитический метод | 0.1 | Закрепление отсутствует |
| 9237 | 376823.24 | 4314790.09 | Аналитический метод | 0.1 | Закрепление отсутствует |
| 9238 | 376726.29 | 4314727.12 | Аналитический метод | 0.1 | Закрепление отсутствует |
| 9239 | 376721.61 | 4314643.02 | Аналитический метод | 0.1 | Закрепление отсутствует |
| 9240 | 376650.56 | 4314612.65 | Аналитический метод | 0.1 | Закрепление отсутствует |
| 9241 | 376567.18 | 4314486.23 | Аналитический метод | 0.1 | Закрепление отсутствует |
| 9242 | 376647.95 | 4314067.24 | Аналитический метод | 0.1 | Закрепление отсутствует |
| 9243 | 376583.44 | 4313911.73 | Аналитический метод | 0.1 | Закрепление отсутствует |
| 9244 | 376501.78 | 4313954.16 | Аналитический метод | 0.1 | Закрепление отсутствует |
| 9245 | 376381.77 | 4313971.26 | Аналитический метод | 0.1 | Закрепление отсутствует |
| 9246 | 376308.98 | 4313962.71 | Аналитический метод | 0.1 | Закрепление отсутствует |
| 9247 | 376140.43 | 4313890.25 | Аналитический метод | 0.1 | Закрепление отсутствует |
| 9248 | 376246.69 | 4313846.60 | Аналитический метод | 0.1 | Закрепление отсутствует |
| 9249 | 376185.47 | 4313342.63 | Аналитический метод | 0.1 | Закрепление отсутствует |
| 9250 | 376065.45 | 4313356.68 | Аналитический метод | 0.1 | Закрепление отсутствует |
| 9251 | 376021.56 | 4313027.84 | Аналитический метод | 0.1 | Закрепление отсутствует |

| 2. Сведения о характерных точках границ объекта | | | | | |
|-------------------------------------------------|---------------|------------|--------------------------------------------------------|---------------------------------------------------------------------------------------|-------------------------------------------------------------------|
| Обозначение характерных точек границ | Координаты, м | | Метод определения координат характерной точки | Средняя квадратическая погрешность положения характерной точки (Мп), м | Описание обозначения точки на местности (при наличии) |
| | X | Y | | | |
| 1 | 2 | 3 | 4 | 5 | 6 |
| 9252 | 375994.90 | 4312832.53 | Аналитический метод | 0.1 | Закрепление отсутствует |
| 9253 | 375986.76 | 4312833.84 | Аналитический метод | 0.1 | Закрепление отсутствует |
| 9254 | 375778.47 | 4312897.95 | Аналитический метод | 0.1 | Закрепление отсутствует |
| 9255 | 375694.49 | 4312936.32 | Аналитический метод | 0.1 | Закрепление отсутствует |
| 9256 | 375547.80 | 4312841.63 | Аналитический метод | 0.1 | Закрепление отсутствует |
| 9257 | 375427.63 | 4312897.11 | Аналитический метод | 0.1 | Закрепление отсутствует |
| 9258 | 375346.13 | 4312983.14 | Аналитический метод | 0.1 | Закрепление отсутствует |
| 9259 | 375266.16 | 4313101.70 | Аналитический метод | 0.1 | Закрепление отсутствует |
| 9260 | 375185.44 | 4313140.58 | Аналитический метод | 0.1 | Закрепление отсутствует |
| 9261 | 375133.86 | 4313232.03 | Аналитический метод | 0.1 | Закрепление отсутствует |
| 9262 | 375130.65 | 4313238.82 | Аналитический метод | 0.1 | Закрепление отсутствует |
| 9263 | 375117.91 | 4313224.86 | Аналитический метод | 0.1 | Закрепление отсутствует |
| 9264 | 375104.25 | 4313214.38 | Аналитический метод | 0.1 | Закрепление отсутствует |
| 9265 | 375084.67 | 4313202.26 | Аналитический метод | 0.1 | Закрепление отсутствует |
| 9266 | 375045.86 | 4313186.38 | Аналитический метод | 0.1 | Закрепление отсутствует |
| 9267 | 375029.25 | 4313180.02 | Аналитический метод | 0.1 | Закрепление отсутствует |
| 9268 | 374973.70 | 4313161.34 | Аналитический метод | 0.1 | Закрепление отсутствует |
| 9269 | 374916.47 | 4313139.98 | Аналитический метод | 0.1 | Закрепление отсутствует |
| 9270 | 374842.28 | 4313111.55 | Аналитический метод | 0.1 | Закрепление отсутствует |
| 9271 | 374779.58 | 4313084.27 | Аналитический метод | 0.1 | Закрепление отсутствует |
| 9272 | 374721.13 | 4313054.70 | Аналитический метод | 0.1 | Закрепление отсутствует |
| 9273 | 374696.19 | 4313035.04 | Аналитический метод | 0.1 | Закрепление отсутствует |
| 9274 | 374653.47 | 4313008.98 | Аналитический метод | 0.1 | Закрепление отсутствует |
| 9275 | 374618.14 | 4312993.54 | Аналитический метод | 0.1 | Закрепление отсутствует |
| 9276 | 374550.82 | 4312970.83 | Аналитический метод | 0.1 | Закрепление отсутствует |

| 2. Сведения о характерных точках границ объекта | | | | | |
|-------------------------------------------------|---------------|------------|--------------------------------------------------------|---------------------------------------------------------------------------------------|-------------------------------------------------------------------|
| Обозначение характерных точек границ | Координаты, м | | Метод определения координат характерной точки | Средняя квадратическая погрешность положения характерной точки (Mt), м | Описание обозначения точки на местности (при наличии) |
| | X | Y | | | |
| 1 | 2 | 3 | 4 | 5 | 6 |
| 9277 | 374500.56 | 4312956.66 | Аналитический метод | 0.1 | Закрепление отсутствует |
| 9278 | 374422.41 | 4312929.06 | Аналитический метод | 0.1 | Закрепление отсутствует |
| 9279 | 374366.73 | 4312904.45 | Аналитический метод | 0.1 | Закрепление отсутствует |
| 9280 | 374353.52 | 4312895.55 | Аналитический метод | 0.1 | Закрепление отсутствует |
| 9281 | 374307.01 | 4312848.19 | Аналитический метод | 0.1 | Закрепление отсутствует |
| 9282 | 374295.51 | 4312838.18 | Аналитический метод | 0.1 | Закрепление отсутствует |
| 9283 | 374270.15 | 4312802.94 | Аналитический метод | 0.1 | Закрепление отсутствует |
| 9284 | 374174.36 | 4312736.16 | Аналитический метод | 0.1 | Закрепление отсутствует |
| 9285 | 374144.42 | 4312717.86 | Аналитический метод | 0.1 | Закрепление отсутствует |
| 9286 | 374111.12 | 4312710.99 | Аналитический метод | 0.1 | Закрепление отсутствует |
| 9287 | 374074.93 | 4312711.98 | Аналитический метод | 0.1 | Закрепление отсутствует |
| 9288 | 374018.57 | 4312725.54 | Аналитический метод | 0.1 | Закрепление отсутствует |
| 9289 | 373696.76 | 4312835.70 | Аналитический метод | 0.1 | Закрепление отсутствует |
| 9290 | 373631.27 | 4312855.65 | Аналитический метод | 0.1 | Закрепление отсутствует |
| 9291 | 373610.05 | 4312861.84 | Аналитический метод | 0.1 | Закрепление отсутствует |
| 9292 | 373562.62 | 4312870.21 | Аналитический метод | 0.1 | Закрепление отсутствует |
| 9293 | 373500.07 | 4312871.62 | Аналитический метод | 0.1 | Закрепление отсутствует |
| 9294 | 373469.39 | 4312867.94 | Аналитический метод | 0.1 | Закрепление отсутствует |
| 9295 | 373438.80 | 4312861.42 | Аналитический метод | 0.1 | Закрепление отсутствует |
| 9296 | 373279.21 | 4312776.29 | Аналитический метод | 0.1 | Закрепление отсутствует |
| 9297 | 373238.74 | 4312705.66 | Аналитический метод | 0.1 | Закрепление отсутствует |
| 9298 | 373130.93 | 4312552.51 | Аналитический метод | 0.1 | Закрепление отсутствует |
| 9299 | 372856.61 | 4312164.61 | Аналитический метод | 0.1 | Закрепление отсутствует |
| 9300 | 372622.77 | 4311797.54 | Аналитический метод | 0.1 | Закрепление отсутствует |
| 9301 | 372631.47 | 4311793.12 | Аналитический метод | 0.1 | Закрепление отсутствует |

| 2. Сведения о характерных точках границ объекта | | | | | |
|-------------------------------------------------|---------------|------------|--------------------------------------------------------|--------------------------------------------------------------------------------------|-------------------------------------------------------------------|
| Обозначение характерных точек границ | Координаты, м | | Метод определения координат характерной точки | Средняя квадратическая погрешность положения характерной точки (M), м | Описание обозначения точки на местности (при наличии) |
| | X | Y | | | |
| 1 | 2 | 3 | 4 | 5 | 6 |
| 9302 | 372952.23 | 4311631.75 | Аналитический метод | 0.1 | Закрепление отсутствует |
| 9303 | 373027.10 | 4311705.87 | Аналитический метод | 0.1 | Закрепление отсутствует |
| 9304 | 373163.52 | 4311817.38 | Аналитический метод | 0.1 | Закрепление отсутствует |
| 9305 | 373278.31 | 4311911.21 | Аналитический метод | 0.1 | Закрепление отсутствует |
| 9306 | 373390.31 | 4312002.77 | Аналитический метод | 0.1 | Закрепление отсутствует |
| 9307 | 373485.99 | 4312005.53 | Аналитический метод | 0.1 | Закрепление отсутствует |
| 9308 | 373769.24 | 4312011.40 | Аналитический метод | 0.1 | Закрепление отсутствует |
| 9309 | 374402.77 | 4312877.59 | Аналитический метод | 0.1 | Закрепление отсутствует |
| 9310 | 375095.69 | 4313151.69 | Аналитический метод | 0.1 | Закрепление отсутствует |
| 9311 | 375322.12 | 4313003.33 | Аналитический метод | 0.1 | Закрепление отсутствует |
| 9312 | 375383.55 | 4312876.25 | Аналитический метод | 0.1 | Закрепление отсутствует |
| 9313 | 375568.76 | 4312804.97 | Аналитический метод | 0.1 | Закрепление отсутствует |
| 9314 | 375719.03 | 4312854.67 | Аналитический метод | 0.1 | Закрепление отсутствует |
| 9315 | 375980.52 | 4312783.42 | Аналитический метод | 0.1 | Закрепление отсутствует |
| 9316 | 375987.98 | 4312781.85 | Аналитический метод | 0.1 | Закрепление отсутствует |
| 9317 | 376962.23 | 4312694.20 | Аналитический метод | 0.1 | Закрепление отсутствует |
| 9318 | 376937.60 | 4311963.25 | Аналитический метод | 0.1 | Закрепление отсутствует |
| 9319 | 377278.12 | 4311685.78 | Аналитический метод | 0.1 | Закрепление отсутствует |
| 9320 | 377263.62 | 4311402.59 | Аналитический метод | 0.1 | Закрепление отсутствует |
| 9321 | 376913.59 | 4311250.70 | Аналитический метод | 0.1 | Закрепление отсутствует |
| 9322 | 376894.69 | 4310689.42 | Аналитический метод | 0.1 | Закрепление отсутствует |
| 9323 | 376987.70 | 4310680.96 | Аналитический метод | 0.1 | Закрепление отсутствует |
| 9324 | 377080.24 | 4310670.37 | Аналитический метод | 0.1 | Закрепление отсутствует |
| 9325 | 377130.65 | 4310659.85 | Аналитический метод | 0.1 | Закрепление отсутствует |
| 9326 | 377141.20 | 4310657.59 | Аналитический метод | 0.1 | Закрепление отсутствует |

| 2. Сведения о характерных точках границ объекта | | | | | |
|-------------------------------------------------|---------------|------------|--------------------------------------------------------|--------------------------------------------------------------------------------------|-------------------------------------------------------------------|
| Обозначение характерных точек границ | Координаты, м | | Метод определения координат характерной точки | Средняя квадратическая погрешность положения характерной точки (M), м | Описание обозначения точки на местности (при наличии) |
| | X | Y | | | |
| 1 | 2 | 3 | 4 | 5 | 6 |
| 9327 | 377161.32 | 4310653.37 | Аналитический метод | 0.1 | Закрепление отсутствует |
| 9328 | 377206.27 | 4310640.27 | Аналитический метод | 0.1 | Закрепление отсутствует |
| 9329 | 377379.28 | 4310523.26 | Аналитический метод | 0.1 | Закрепление отсутствует |
| 9330 | 377421.79 | 4310512.49 | Аналитический метод | 0.1 | Закрепление отсутствует |
| 9331 | 377434.46 | 4310509.28 | Аналитический метод | 0.1 | Закрепление отсутствует |
| 9332 | 377428.72 | 4310514.12 | Аналитический метод | 0.1 | Закрепление отсутствует |
| 9333 | 377423.22 | 4310520.90 | Аналитический метод | 0.1 | Закрепление отсутствует |
| 9334 | 377419.82 | 4310525.89 | Аналитический метод | 0.1 | Закрепление отсутствует |
| 9335 | 377416.79 | 4310532.83 | Аналитический метод | 0.1 | Закрепление отсутствует |
| 9336 | 377415.88 | 4310536.53 | Аналитический метод | 0.1 | Закрепление отсутствует |
| 9337 | 377415.76 | 4310540.34 | Аналитический метод | 0.1 | Закрепление отсутствует |
| 9338 | 377416.42 | 4310544.09 | Аналитический метод | 0.1 | Закрепление отсутствует |
| 9339 | 377418.42 | 4310551.05 | Аналитический метод | 0.1 | Закрепление отсутствует |
| 9340 | 377422.58 | 4310564.48 | Аналитический метод | 0.1 | Закрепление отсутствует |
| 9341 | 377424.66 | 4310579.54 | Аналитический метод | 0.1 | Закрепление отсутствует |
| 9342 | 377425.76 | 4310600.69 | Аналитический метод | 0.1 | Закрепление отсутствует |
| 9343 | 377424.67 | 4310609.25 | Аналитический метод | 0.1 | Закрепление отсутствует |
| 9344 | 377424.02 | 4310612.06 | Аналитический метод | 0.1 | Закрепление отсутствует |
| 9345 | 377422.84 | 4310614.70 | Аналитический метод | 0.1 | Закрепление отсутствует |
| 9346 | 377421.17 | 4310617.06 | Аналитический метод | 0.1 | Закрепление отсутствует |
| 9347 | 377417.59 | 4310621.18 | Аналитический метод | 0.1 | Закрепление отсутствует |
| 9348 | 377413.47 | 4310626.81 | Аналитический метод | 0.1 | Закрепление отсутствует |
| 9349 | 377411.66 | 4310629.75 | Аналитический метод | 0.1 | Закрепление отсутствует |
| 9350 | 377410.35 | 4310632.96 | Аналитический метод | 0.1 | Закрепление отсутствует |
| 9351 | 377409.41 | 4310637.50 | Аналитический метод | 0.1 | Закрепление отсутствует |

| 2. Сведения о характерных точках границ объекта | | | | | |
|-------------------------------------------------|---------------|------------|--------------------------------------------------------|---------------------------------------------------------------------------------------|-------------------------------------------------------------------|
| Обозначение характерных точек границ | Координаты, м | | Метод определения координат характерной точки | Средняя квадратическая погрешность положения характерной точки (Mt), м | Описание обозначения точки на местности (при наличии) |
| | X | Y | | | |
| 1 | 2 | 3 | 4 | 5 | 6 |
| 9352 | 377409.05 | 4310642.75 | Аналитический метод | 0.1 | Закрепление отсутствует |
| 9353 | 377409.49 | 4310647.99 | Аналитический метод | 0.1 | Закрепление отсутствует |
| 9354 | 377410.57 | 4310654.74 | Аналитический метод | 0.1 | Закрепление отсутствует |
| 9355 | 377411.93 | 4310660.86 | Аналитический метод | 0.1 | Закрепление отсутствует |
| 9356 | 377414.03 | 4310666.76 | Аналитический метод | 0.1 | Закрепление отсутствует |
| 9357 | 377415.13 | 4310669.35 | Аналитический метод | 0.1 | Закрепление отсутствует |
| 9358 | 377416.64 | 4310673.95 | Аналитический метод | 0.1 | Закрепление отсутствует |
| 9359 | 377417.45 | 4310680.21 | Аналитический метод | 0.1 | Закрепление отсутствует |
| 9360 | 377417.34 | 4310683.10 | Аналитический метод | 0.1 | Закрепление отсутствует |
| 9361 | 377416.65 | 4310685.92 | Аналитический метод | 0.1 | Закрепление отсутствует |
| 9362 | 377414.75 | 4310689.61 | Аналитический метод | 0.1 | Закрепление отсутствует |
| 9363 | 377413.15 | 4310691.87 | Аналитический метод | 0.1 | Закрепление отсутствует |
| 9364 | 377411.22 | 4310693.86 | Аналитический метод | 0.1 | Закрепление отсутствует |
| 9365 | 377408.24 | 4310696.06 | Аналитический метод | 0.1 | Закрепление отсутствует |
| 9366 | 377405.82 | 4310697.37 | Аналитический метод | 0.1 | Закрепление отсутствует |
| 9367 | 377403.21 | 4310698.24 | Аналитический метод | 0.1 | Закрепление отсутствует |
| 9368 | 377400.48 | 4310698.65 | Аналитический метод | 0.1 | Закрепление отсутствует |
| 9369 | 377397.37 | 4310698.85 | Аналитический метод | 0.1 | Закрепление отсутствует |
| 9370 | 377394.20 | 4310699.35 | Аналитический метод | 0.1 | Закрепление отсутствует |
| 9371 | 377390.51 | 4310700.71 | Аналитический метод | 0.1 | Закрепление отсутствует |
| 9372 | 377387.74 | 4310702.33 | Аналитический метод | 0.1 | Закрепление отсутствует |
| 9373 | 377385.34 | 4310704.45 | Аналитический метод | 0.1 | Закрепление отсутствует |
| 9374 | 377380.94 | 4310709.18 | Аналитический метод | 0.1 | Закрепление отсутствует |
| 9375 | 377375.17 | 4310714.42 | Аналитический метод | 0.1 | Закрепление отсутствует |
| 9376 | 377368.60 | 4310718.62 | Аналитический метод | 0.1 | Закрепление отсутствует |

| 2. Сведения о характерных точках границ объекта | | | | | |
|-------------------------------------------------|---------------|------------|--------------------------------------------------------|----------------------------------------------------------------------------------------------------|-------------------------------------------------------------------|
| Обозначение характерных точек границ | Координаты, м | | Метод определения координат характерной точки | Средняя квадратическая погрешность положения характерной точки (M _t), м | Описание обозначения точки на местности (при наличии) |
| | X | Y | | | |
| 1 | 2 | 3 | 4 | 5 | 6 |
| 9377 | 377360.08 | 4310723.11 | Аналитический метод | 0.1 | Закрепление отсутствует |
| 9378 | 377350.58 | 4310726.83 | Аналитический метод | 0.1 | Закрепление отсутствует |
| 9379 | 377345.54 | 4310729.22 | Аналитический метод | 0.1 | Закрепление отсутствует |
| 9380 | 377339.88 | 4310733.04 | Аналитический метод | 0.1 | Закрепление отсутствует |
| 9381 | 377337.13 | 4310735.48 | Аналитический метод | 0.1 | Закрепление отсутствует |
| 9382 | 377334.77 | 4310738.31 | Аналитический метод | 0.1 | Закрепление отсутствует |
| 9383 | 377332.87 | 4310741.45 | Аналитический метод | 0.1 | Закрепление отсутствует |
| 9384 | 377329.75 | 4310747.64 | Аналитический метод | 0.1 | Закрепление отсутствует |
| 9385 | 377324.89 | 4310754.11 | Аналитический метод | 0.1 | Закрепление отсутствует |
| 9386 | 377322.58 | 4310757.77 | Аналитический метод | 0.1 | Закрепление отсутствует |
| 9387 | 377320.86 | 4310761.74 | Аналитический метод | 0.1 | Закрепление отсутствует |
| 9388 | 377319.78 | 4310765.93 | Аналитический метод | 0.1 | Закрепление отсутствует |
| 9389 | 377318.83 | 4310771.41 | Аналитический метод | 0.1 | Закрепление отсутствует |
| 9390 | 377317.93 | 4310780.38 | Аналитический метод | 0.1 | Закрепление отсутствует |
| 9391 | 377318.35 | 4310789.40 | Аналитический метод | 0.1 | Закрепление отсутствует |
| 9392 | 377319.67 | 4310800.44 | Аналитический метод | 0.1 | Закрепление отсутствует |
| 9393 | 377324.70 | 4310817.47 | Аналитический метод | 0.1 | Закрепление отсутствует |
| 9394 | 377327.61 | 4310824.57 | Аналитический метод | 0.1 | Закрепление отсутствует |
| 9395 | 377331.88 | 4310830.94 | Аналитический метод | 0.1 | Закрепление отсутствует |
| 9396 | 377337.96 | 4310838.28 | Аналитический метод | 0.1 | Закрепление отсутствует |
| 9397 | 377346.64 | 4310852.70 | Аналитический метод | 0.1 | Закрепление отсутствует |
| 9398 | 377355.06 | 4310865.41 | Аналитический метод | 0.1 | Закрепление отсутствует |
| 9399 | 377358.59 | 4310869.98 | Аналитический метод | 0.1 | Закрепление отсутствует |
| 9400 | 377363.73 | 4310874.84 | Аналитический метод | 0.1 | Закрепление отсутствует |
| 9401 | 377366.83 | 4310877.02 | Аналитический метод | 0.1 | Закрепление отсутствует |

| 2. Сведения о характерных точках границ объекта | | | | | |
|-------------------------------------------------|---------------|------------|--------------------------------------------------------|----------------------------------------------------------------------------------------------------|-------------------------------------------------------------------|
| Обозначение характерных точек границ | Координаты, м | | Метод определения координат характерной точки | Средняя квадратическая погрешность положения характерной точки (M _t), м | Описание обозначения точки на местности (при наличии) |
| | X | Y | | | |
| 1 | 2 | 3 | 4 | 5 | 6 |
| 9402 | 377370.26 | 4310878.64 | Аналитический метод | 0.1 | Закрепление отсутствует |
| 9403 | 377375.73 | 4310880.01 | Аналитический метод | 0.1 | Закрепление отсутствует |
| 9404 | 377381.19 | 4310880.52 | Аналитический метод | 0.1 | Закрепление отсутствует |
| 9405 | 377386.65 | 4310880.01 | Аналитический метод | 0.1 | Закрепление отсутствует |
| 9406 | 377389.34 | 4310879.50 | Аналитический метод | 0.1 | Закрепление отсутствует |
| 9407 | 377391.88 | 4310878.78 | Аналитический метод | 0.1 | Закрепление отсутствует |
| 9408 | 377394.25 | 4310877.63 | Аналитический метод | 0.1 | Закрепление отсутствует |
| 9409 | 377397.06 | 4310875.49 | Аналитический метод | 0.1 | Закрепление отсутствует |
| 9410 | 377398.88 | 4310873.59 | Аналитический метод | 0.1 | Закрепление отсутствует |
| 9411 | 377400.34 | 4310871.39 | Аналитический метод | 0.1 | Закрепление отсутствует |
| 9412 | 377401.93 | 4310867.27 | Аналитический метод | 0.1 | Закрепление отсутствует |
| 9413 | 377403.00 | 4310862.66 | Аналитический метод | 0.1 | Закрепление отсутствует |
| 9414 | 377403.25 | 4310857.94 | Аналитический метод | 0.1 | Закрепление отсутствует |
| 9415 | 377403.13 | 4310854.32 | Аналитический метод | 0.1 | Закрепление отсутствует |
| 9416 | 377402.64 | 4310850.73 | Аналитический метод | 0.1 | Закрепление отсутствует |
| 9417 | 377401.42 | 4310847.32 | Аналитический метод | 0.1 | Закрепление отсутствует |
| 9418 | 377398.78 | 4310843.23 | Аналитический метод | 0.1 | Закрепление отсутствует |
| 9419 | 377396.81 | 4310840.14 | Аналитический метод | 0.1 | Закрепление отсутствует |
| 9420 | 377395.36 | 4310836.77 | Аналитический метод | 0.1 | Закрепление отсутствует |
| 9421 | 377394.48 | 4310833.21 | Аналитический метод | 0.1 | Закрепление отсутствует |
| 9422 | 377393.74 | 4310828.70 | Аналитический метод | 0.1 | Закрепление отсутствует |
| 9423 | 377393.51 | 4310825.93 | Аналитический метод | 0.1 | Закрепление отсутствует |
| 9424 | 377393.70 | 4310823.15 | Аналитический метод | 0.1 | Закрепление отсутствует |
| 9425 | 377394.31 | 4310820.44 | Аналитический метод | 0.1 | Закрепление отсутствует |
| 9426 | 377395.73 | 4310816.17 | Аналитический метод | 0.1 | Закрепление отсутствует |

| 2. Сведения о характерных точках границ объекта | | | | | |
|-------------------------------------------------|---------------|------------|--------------------------------------------------------|----------------------------------------------------------------------------------------------------|-------------------------------------------------------------------|
| Обозначение характерных точек границ | Координаты, м | | Метод определения координат характерной точки | Средняя квадратическая погрешность положения характерной точки (M _t), м | Описание обозначения точки на местности (при наличии) |
| | X | Y | | | |
| 1 | 2 | 3 | 4 | 5 | 6 |
| 9427 | 377397.24 | 4310814.01 | Аналитический метод | 0.1 | Закрепление отсутствует |
| 9428 | 377399.10 | 4310812.54 | Аналитический метод | 0.1 | Закрепление отсутствует |
| 9429 | 377401.81 | 4310812.07 | Аналитический метод | 0.1 | Закрепление отсутствует |
| 9430 | 377404.09 | 4310813.28 | Аналитический метод | 0.1 | Закрепление отсутствует |
| 9431 | 377405.74 | 4310815.23 | Аналитический метод | 0.1 | Закрепление отсутствует |
| 9432 | 377408.21 | 4310817.74 | Аналитический метод | 0.1 | Закрепление отсутствует |
| 9433 | 377411.02 | 4310819.87 | Аналитический метод | 0.1 | Закрепление отсутствует |
| 9434 | 377421.14 | 4310826.47 | Аналитический метод | 0.1 | Закрепление отсутствует |
| 9435 | 377436.06 | 4310833.93 | Аналитический метод | 0.1 | Закрепление отсутствует |
| 9436 | 377449.43 | 4310843.26 | Аналитический метод | 0.1 | Закрепление отсутствует |
| 9437 | 377458.56 | 4310852.12 | Аналитический метод | 0.1 | Закрепление отсутствует |
| 9438 | 377466.39 | 4310859.18 | Аналитический метод | 0.1 | Закрепление отсутствует |
| 9439 | 377468.79 | 4310860.98 | Аналитический метод | 0.1 | Закрепление отсутствует |
| 9440 | 377471.48 | 4310862.32 | Аналитический метод | 0.1 | Закрепление отсутствует |
| 9441 | 377475.37 | 4310863.36 | Аналитический метод | 0.1 | Закрепление отсутствует |
| 9442 | 377478.38 | 4310863.72 | Аналитический метод | 0.1 | Закрепление отсутствует |
| 9443 | 377481.41 | 4310863.64 | Аналитический метод | 0.1 | Закрепление отсутствует |
| 9444 | 377485.56 | 4310862.85 | Аналитический метод | 0.1 | Закрепление отсутствует |
| 9445 | 377488.52 | 4310861.87 | Аналитический метод | 0.1 | Закрепление отсутствует |
| 9446 | 377491.28 | 4310860.43 | Аналитический метод | 0.1 | Закрепление отсутствует |
| 9447 | 377493.78 | 4310858.57 | Аналитический метод | 0.1 | Закрепление отсутствует |
| 9448 | 377498.81 | 4310854.17 | Аналитический метод | 0.1 | Закрепление отсутствует |
| 9449 | 377501.67 | 4310850.64 | Аналитический метод | 0.1 | Закрепление отсутствует |
| 9450 | 377503.02 | 4310848.63 | Аналитический метод | 0.1 | Закрепление отсутствует |
| 9451 | 377504.01 | 4310846.42 | Аналитический метод | 0.1 | Закрепление отсутствует |

| 2. Сведения о характерных точках границ объекта | | | | | |
|-------------------------------------------------|---------------|------------|--------------------------------------------------------|---------------------------------------------------------------------------------------|-------------------------------------------------------------------|
| Обозначение характерных точек границ | Координаты, м | | Метод определения координат характерной точки | Средняя квадратическая погрешность положения характерной точки (M1), м | Описание обозначения точки на местности (при наличии) |
| | X | Y | | | |
| 1 | 2 | 3 | 4 | 5 | 6 |
| 9452 | 377504.61 | 4310844.08 | Аналитический метод | 0.1 | Закрепление отсутствует |
| 9453 | 377506.44 | 4310832.89 | Аналитический метод | 0.1 | Закрепление отсутствует |
| 9454 | 377510.07 | 4310822.80 | Аналитический метод | 0.1 | Закрепление отсутствует |
| 9455 | 377513.83 | 4310815.02 | Аналитический метод | 0.1 | Закрепление отсутствует |
| 9456 | 377519.10 | 4310808.18 | Аналитический метод | 0.1 | Закрепление отсутствует |
| 9457 | 377520.64 | 4310806.57 | Аналитический метод | 0.1 | Закрепление отсутствует |
| 9458 | 377527.32 | 4310800.67 | Аналитический метод | 0.1 | Закрепление отсутствует |
| 9459 | 377534.90 | 4310795.98 | Аналитический метод | 0.1 | Закрепление отсутствует |
| 9460 | 377541.38 | 4310792.71 | Аналитический метод | 0.1 | Закрепление отсутствует |
| 9461 | 377546.98 | 4310790.48 | Аналитический метод | 0.1 | Закрепление отсутствует |
| 9462 | 377554.23 | 4310789.13 | Аналитический метод | 0.1 | Закрепление отсутствует |
| 9463 | 377560.28 | 4310788.90 | Аналитический метод | 0.1 | Закрепление отсутствует |
| 9464 | 377566.29 | 4310789.60 | Аналитический метод | 0.1 | Закрепление отсутствует |
| 9465 | 377571.53 | 4310790.61 | Аналитический метод | 0.1 | Закрепление отсутствует |
| 9466 | 377580.51 | 4310793.01 | Аналитический метод | 0.1 | Закрепление отсутствует |
| 9467 | 377589.05 | 4310796.67 | Аналитический метод | 0.1 | Закрепление отсутствует |
| 9468 | 377591.17 | 4310797.77 | Аналитический метод | 0.1 | Закрепление отсутствует |
| 9469 | 377599.92 | 4310801.19 | Аналитический метод | 0.1 | Закрепление отсутствует |
| 9470 | 377609.19 | 4310802.73 | Аналитический метод | 0.1 | Закрепление отсутствует |
| 9471 | 377614.94 | 4310803.07 | Аналитический метод | 0.1 | Закрепление отсутствует |
| 9472 | 377618.79 | 4310802.98 | Аналитический метод | 0.1 | Закрепление отсутствует |
| 9473 | 377622.57 | 4310802.23 | Аналитический метод | 0.1 | Закрепление отсутствует |
| 9474 | 377626.17 | 4310800.85 | Аналитический метод | 0.1 | Закрепление отсутствует |
| 9475 | 377632.67 | 4310797.70 | Аналитический метод | 0.1 | Закрепление отсутствует |
| 9476 | 377640.01 | 4310794.50 | Аналитический метод | 0.1 | Закрепление отсутствует |

| 2. Сведения о характерных точках границ объекта | | | | | |
|-------------------------------------------------|---------------|------------|--------------------------------------------------------|---------------------------------------------------------------------------------------|-------------------------------------------------------------------|
| Обозначение характерных точек границ | Координаты, м | | Метод определения координат характерной точки | Средняя квадратическая погрешность положения характерной точки (Mt), м | Описание обозначения точки на местности (при наличии) |
| | X | Y | | | |
| 1 | 2 | 3 | 4 | 5 | 6 |
| 9477 | 377642.68 | 4310793.61 | Аналитический метод | 0.1 | Закрепление отсутствует |
| 9478 | 377645.46 | 4310793.21 | Аналитический метод | 0.1 | Закрепление отсутствует |
| 9479 | 377649.22 | 4310793.42 | Аналитический метод | 0.1 | Закрепление отсутствует |
| 9480 | 377651.27 | 4310793.84 | Аналитический метод | 0.1 | Закрепление отсутствует |
| 9481 | 377653.21 | 4310794.59 | Аналитический метод | 0.1 | Закрепление отсутствует |
| 9482 | 377655.01 | 4310795.64 | Аналитический метод | 0.1 | Закрепление отсутствует |
| 9483 | 377656.62 | 4310796.97 | Аналитический метод | 0.1 | Закрепление отсутствует |
| 9484 | 377660.09 | 4310800.34 | Аналитический метод | 0.1 | Закрепление отсутствует |
| 9485 | 377661.57 | 4310802.03 | Аналитический метод | 0.1 | Закрепление отсутствует |
| 9486 | 377662.76 | 4310803.95 | Аналитический метод | 0.1 | Закрепление отсутствует |
| 9487 | 377663.61 | 4310806.04 | Аналитический метод | 0.1 | Закрепление отсутствует |
| 9488 | 377664.26 | 4310809.26 | Аналитический метод | 0.1 | Закрепление отсутствует |
| 9489 | 377664.47 | 4310812.32 | Аналитический метод | 0.1 | Закрепление отсутствует |
| 9490 | 377664.22 | 4310815.38 | Аналитический метод | 0.1 | Закрепление отсутствует |
| 9491 | 377663.12 | 4310819.60 | Аналитический метод | 0.1 | Закрепление отсутствует |
| 9492 | 377662.06 | 4310824.32 | Аналитический метод | 0.1 | Закрепление отсутствует |
| 9493 | 377661.85 | 4310829.15 | Аналитический метод | 0.1 | Закрепление отсутствует |
| 9494 | 377662.18 | 4310836.80 | Аналитический метод | 0.1 | Закрепление отсутствует |
| 9495 | 377662.08 | 4310839.55 | Аналитический метод | 0.1 | Закрепление отсутствует |
| 9496 | 377661.53 | 4310842.25 | Аналитический метод | 0.1 | Закрепление отсутствует |
| 9497 | 377660.55 | 4310844.82 | Аналитический метод | 0.1 | Закрепление отсутствует |
| 9498 | 377659.17 | 4310847.20 | Аналитический метод | 0.1 | Закрепление отсутствует |
| 9499 | 377655.18 | 4310852.94 | Аналитический метод | 0.1 | Закрепление отсутствует |
| 9500 | 377652.29 | 4310859.48 | Аналитический метод | 0.1 | Закрепление отсутствует |
| 9501 | 377651.06 | 4310862.86 | Аналитический метод | 0.1 | Закрепление отсутствует |

| 2. Сведения о характерных точках границ объекта | | | | | |
|-------------------------------------------------|---------------|------------|--------------------------------------------------------|----------------------------------------------------------------------------------------------------|-------------------------------------------------------------------|
| Обозначение характерных точек границ | Координаты, м | | Метод определения координат характерной точки | Средняя квадратическая погрешность положения характерной точки (M _t), м | Описание обозначения точки на местности (при наличии) |
| | X | Y | | | |
| 1 | 2 | 3 | 4 | 5 | 6 |
| 9502 | 377650.16 | 4310867.17 | Аналитический метод | 0.1 | Закрепление отсутствует |
| 9503 | 377649.37 | 4310870.67 | Аналитический метод | 0.1 | Закрепление отсутствует |
| 9504 | 377648.08 | 4310874.02 | Аналитический метод | 0.1 | Закрепление отсутствует |
| 9505 | 377646.65 | 4310877.05 | Аналитический метод | 0.1 | Закрепление отсутствует |
| 9506 | 377645.33 | 4310880.53 | Аналитический метод | 0.1 | Закрепление отсутствует |
| 9507 | 377644.54 | 4310884.18 | Аналитический метод | 0.1 | Закрепление отсутствует |
| 9508 | 377644.31 | 4310887.90 | Аналитический метод | 0.1 | Закрепление отсутствует |
| 9509 | 377644.47 | 4310898.34 | Аналитический метод | 0.1 | Закрепление отсутствует |
| 9510 | 377645.83 | 4310912.57 | Аналитический метод | 0.1 | Закрепление отсутствует |
| 9511 | 377645.91 | 4310916.07 | Аналитический метод | 0.1 | Закрепление отсутствует |
| 9512 | 377645.46 | 4310919.55 | Аналитический метод | 0.1 | Закрепление отсутствует |
| 9513 | 377644.51 | 4310922.93 | Аналитический метод | 0.1 | Закрепление отсутствует |
| 9514 | 377642.27 | 4310929.07 | Аналитический метод | 0.1 | Закрепление отсутствует |
| 9515 | 377640.69 | 4310937.83 | Аналитический метод | 0.1 | Закрепление отсутствует |
| 9516 | 377640.12 | 4310940.06 | Аналитический метод | 0.1 | Закрепление отсутствует |
| 9517 | 377639.25 | 4310942.18 | Аналитический метод | 0.1 | Закрепление отсутствует |
| 9518 | 377637.65 | 4310944.80 | Аналитический метод | 0.1 | Закрепление отсутствует |
| 9519 | 377636.19 | 4310946.55 | Аналитический метод | 0.1 | Закрепление отсутствует |
| 9520 | 377634.45 | 4310948.01 | Аналитический метод | 0.1 | Закрепление отсутствует |
| 9521 | 377632.47 | 4310949.13 | Аналитический метод | 0.1 | Закрепление отсутствует |
| 9522 | 377627.78 | 4310951.24 | Аналитический метод | 0.1 | Закрепление отсутствует |
| 9523 | 377622.12 | 4310952.49 | Аналитический метод | 0.1 | Закрепление отсутствует |
| 9524 | 377617.47 | 4310953.10 | Аналитический метод | 0.1 | Закрепление отсутствует |
| 9525 | 377612.79 | 4310952.89 | Аналитический метод | 0.1 | Закрепление отсутствует |
| 9526 | 377609.62 | 4310952.46 | Аналитический метод | 0.1 | Закрепление отсутствует |

| 2. Сведения о характерных точках границ объекта | | | | | |
|-------------------------------------------------|---------------|------------|--------------------------------------------------------|---------------------------------------------------------------------------------------|-------------------------------------------------------------------|
| Обозначение характерных точек границ | Координаты, м | | Метод определения координат характерной точки | Средняя квадратическая погрешность положения характерной точки (Mt), м | Описание обозначения точки на местности (при наличии) |
| | X | Y | | | |
| 1 | 2 | 3 | 4 | 5 | 6 |
| 9527 | 377603.30 | 4310951.17 | Аналитический метод | 0.1 | Закрепление отсутствует |
| 9528 | 377597.22 | 4310949.01 | Аналитический метод | 0.1 | Закрепление отсутствует |
| 9529 | 377586.13 | 4310944.18 | Аналитический метод | 0.1 | Закрепление отсутствует |
| 9530 | 377573.81 | 4310940.63 | Аналитический метод | 0.1 | Закрепление отсутствует |
| 9531 | 377569.80 | 4310939.79 | Аналитический метод | 0.1 | Закрепление отсутствует |
| 9532 | 377565.70 | 4310939.56 | Аналитический метод | 0.1 | Закрепление отсутствует |
| 9533 | 377561.62 | 4310939.94 | Аналитический метод | 0.1 | Закрепление отсутствует |
| 9534 | 377557.26 | 4310940.67 | Аналитический метод | 0.1 | Закрепление отсутствует |
| 9535 | 377555.21 | 4310941.19 | Аналитический метод | 0.1 | Закрепление отсутствует |
| 9536 | 377553.27 | 4310942.03 | Аналитический метод | 0.1 | Закрепление отсутствует |
| 9537 | 377550.90 | 4310943.59 | Аналитический метод | 0.1 | Закрепление отсутствует |
| 9538 | 377549.35 | 4310945.00 | Аналитический метод | 0.1 | Закрепление отсутствует |
| 9539 | 377548.10 | 4310946.68 | Аналитический метод | 0.1 | Закрепление отсутствует |
| 9540 | 377547.19 | 4310948.57 | Аналитический метод | 0.1 | Закрепление отсутствует |
| 9541 | 377546.21 | 4310951.24 | Аналитический метод | 0.1 | Закрепление отсутствует |
| 9542 | 377545.00 | 4310955.98 | Аналитический метод | 0.1 | Закрепление отсутствует |
| 9543 | 377544.77 | 4310960.87 | Аналитический метод | 0.1 | Закрепление отсутствует |
| 9544 | 377544.89 | 4310962.89 | Аналитический метод | 0.1 | Закрепление отсутствует |
| 9545 | 377545.40 | 4310966.59 | Аналитический метод | 0.1 | Закрепление отсутствует |
| 9546 | 377546.50 | 4310970.16 | Аналитический метод | 0.1 | Закрепление отсутствует |
| 9547 | 377548.15 | 4310973.50 | Аналитический метод | 0.1 | Закрепление отсутствует |
| 9548 | 377552.92 | 4310981.44 | Аналитический метод | 0.1 | Закрепление отсутствует |
| 9549 | 377555.85 | 4310985.48 | Аналитический метод | 0.1 | Закрепление отсутствует |
| 9550 | 377559.43 | 4310988.95 | Аналитический метод | 0.1 | Закрепление отсутствует |
| 9551 | 377563.56 | 4310991.75 | Аналитический метод | 0.1 | Закрепление отсутствует |

| 2. Сведения о характерных точках границ объекта | | | | | |
|-------------------------------------------------|---------------|------------|--------------------------------------------------------|----------------------------------------------------------------------------------------------------|-------------------------------------------------------------------|
| Обозначение характерных точек границ | Координаты, м | | Метод определения координат характерной точки | Средняя квадратическая погрешность положения характерной точки (M _t), м | Описание обозначения точки на местности (при наличии) |
| | X | Y | | | |
| 1 | 2 | 3 | 4 | 5 | 6 |
| 9552 | 377575.28 | 4310998.32 | Аналитический метод | 0.1 | Закрепление отсутствует |
| 9553 | 377586.47 | 4311006.50 | Аналитический метод | 0.1 | Закрепление отсутствует |
| 9554 | 377594.05 | 4311011.22 | Аналитический метод | 0.1 | Закрепление отсутствует |
| 9555 | 377602.24 | 4311014.78 | Аналитический метод | 0.1 | Закрепление отсутствует |
| 9556 | 377604.12 | 4311015.44 | Аналитический метод | 0.1 | Закрепление отсутствует |
| 9557 | 377612.29 | 4311019.03 | Аналитический метод | 0.1 | Закрепление отсутствует |
| 9558 | 377619.80 | 4311023.85 | Аналитический метод | 0.1 | Закрепление отсутствует |
| 9559 | 377630.65 | 4311032.06 | Аналитический метод | 0.1 | Закрепление отсутствует |
| 9560 | 377636.49 | 4311037.30 | Аналитический метод | 0.1 | Закрепление отсутствует |
| 9561 | 377641.36 | 4311043.45 | Аналитический метод | 0.1 | Закрепление отсутствует |
| 9562 | 377643.46 | 4311046.61 | Аналитический метод | 0.1 | Закрепление отсутствует |
| 9563 | 377645.21 | 4311048.83 | Аналитический метод | 0.1 | Закрепление отсутствует |
| 9564 | 377647.32 | 4311050.72 | Аналитический метод | 0.1 | Закрепление отсутствует |
| 9565 | 377649.71 | 4311052.24 | Аналитический метод | 0.1 | Закрепление отсутствует |
| 9566 | 377652.32 | 4311053.33 | Аналитический метод | 0.1 | Закрепление отсутствует |
| 9567 | 377668.11 | 4311058.43 | Аналитический метод | 0.1 | Закрепление отсутствует |
| 9568 | 377677.41 | 4311060.58 | Аналитический метод | 0.1 | Закрепление отсутствует |
| 9569 | 377686.93 | 4311061.13 | Аналитический метод | 0.1 | Закрепление отсутствует |
| 9570 | 377691.97 | 4311060.99 | Аналитический метод | 0.1 | Закрепление отсутствует |
| 9571 | 377698.61 | 4311061.43 | Аналитический метод | 0.1 | Закрепление отсутствует |
| 9572 | 377705.06 | 4311063.10 | Аналитический метод | 0.1 | Закрепление отсутствует |
| 9573 | 377712.81 | 4311065.90 | Аналитический метод | 0.1 | Закрепление отсутствует |
| 9574 | 377725.78 | 4311071.57 | Аналитический метод | 0.1 | Закрепление отсутствует |
| 9575 | 377730.86 | 4311073.33 | Аналитический метод | 0.1 | Закрепление отсутствует |
| 9576 | 377736.15 | 4311074.27 | Аналитический метод | 0.1 | Закрепление отсутствует |

| 2. Сведения о характерных точках границ объекта | | | | | |
|-------------------------------------------------|---------------|------------|--------------------------------------------------------|---------------------------------------------------------------------------------------|-------------------------------------------------------------------|
| Обозначение характерных точек границ | Координаты, м | | Метод определения координат характерной точки | Средняя квадратическая погрешность положения характерной точки (Мп), м | Описание обозначения точки на местности (при наличии) |
| | X | Y | | | |
| 1 | 2 | 3 | 4 | 5 | 6 |
| 9577 | 377741.53 | 4311074.38 | Аналитический метод | 0.1 | Закрепление отсутствует |
| 9578 | 377751.56 | 4311073.80 | Аналитический метод | 0.1 | Закрепление отсутствует |
| 9579 | 377762.75 | 4311072.25 | Аналитический метод | 0.1 | Закрепление отсутствует |
| 9580 | 377766.49 | 4311072.37 | Аналитический метод | 0.1 | Закрепление отсутствует |
| 9581 | 377769.98 | 4311073.70 | Аналитический метод | 0.1 | Закрепление отсутствует |
| 9582 | 377774.09 | 4311076.11 | Аналитический метод | 0.1 | Закрепление отсутствует |
| 9583 | 377783.65 | 4311084.79 | Аналитический метод | 0.1 | Закрепление отсутствует |
| 9584 | 377787.82 | 4311089.14 | Аналитический метод | 0.1 | Закрепление отсутствует |
| 9585 | 377791.34 | 4311094.02 | Аналитический метод | 0.1 | Закрепление отсутствует |
| 9586 | 377794.14 | 4311099.36 | Аналитический метод | 0.1 | Закрепление отсутствует |
| 9587 | 377798.66 | 4311109.62 | Аналитический метод | 0.1 | Закрепление отсутствует |
| 9588 | 377804.80 | 4311131.23 | Аналитический метод | 0.1 | Закрепление отсутствует |
| 9589 | 377812.21 | 4311149.38 | Аналитический метод | 0.1 | Закрепление отсутствует |
| 9590 | 377814.19 | 4311155.61 | Аналитический метод | 0.1 | Закрепление отсутствует |
| 9591 | 377815.52 | 4311158.83 | Аналитический метод | 0.1 | Закрепление отсутствует |
| 9592 | 377817.36 | 4311161.80 | Аналитический метод | 0.1 | Закрепление отсутствует |
| 9593 | 377819.65 | 4311164.43 | Аналитический метод | 0.1 | Закрепление отсутствует |
| 9594 | 377825.75 | 4311170.35 | Аналитический метод | 0.1 | Закрепление отсутствует |
| 9595 | 377831.05 | 4311177.47 | Аналитический метод | 0.1 | Закрепление отсутствует |
| 9596 | 377832.70 | 4311180.80 | Аналитический метод | 0.1 | Закрепление отсутствует |
| 9597 | 377833.11 | 4311183.26 | Аналитический метод | 0.1 | Закрепление отсутствует |
| 9598 | 377833.20 | 4311186.11 | Аналитический метод | 0.1 | Закрепление отсутствует |
| 9599 | 377832.58 | 4311190.83 | Аналитический метод | 0.1 | Закрепление отсутствует |
| 9600 | 377831.97 | 4311193.26 | Аналитический метод | 0.1 | Закрепление отсутствует |
| 9601 | 377831.00 | 4311195.58 | Аналитический метод | 0.1 | Закрепление отсутствует |

| 2. Сведения о характерных точках границ объекта | | | | | |
|-------------------------------------------------|---------------|------------|--------------------------------------------------------|---------------------------------------------------------------------------------------|-------------------------------------------------------------------|
| Обозначение характерных точек границ | Координаты, м | | Метод определения координат характерной точки | Средняя квадратическая погрешность положения характерной точки (Mt), м | Описание обозначения точки на местности (при наличии) |
| | X | Y | | | |
| 1 | 2 | 3 | 4 | 5 | 6 |
| 9602 | 377829.71 | 4311197.73 | Аналитический метод | 0.1 | Закрепление отсутствует |
| 9603 | 377828.29 | 4311199.74 | Аналитический метод | 0.1 | Закрепление отсутствует |
| 9604 | 377826.78 | 4311201.25 | Аналитический метод | 0.1 | Закрепление отсутствует |
| 9605 | 377824.39 | 4311202.32 | Аналитический метод | 0.1 | Закрепление отсутствует |
| 9606 | 377822.31 | 4311203.07 | Аналитический метод | 0.1 | Закрепление отсутствует |
| 9607 | 377820.33 | 4311204.06 | Аналитический метод | 0.1 | Закрепление отсутствует |
| 9608 | 377815.36 | 4311206.95 | Аналитический метод | 0.1 | Закрепление отсутствует |
| 9609 | 377811.67 | 4311209.42 | Аналитический метод | 0.1 | Закрепление отсутствует |
| 9610 | 377807.63 | 4311213.03 | Аналитический метод | 0.1 | Закрепление отсутствует |
| 9611 | 377805.77 | 4311215.25 | Аналитический метод | 0.1 | Закрепление отсутствует |
| 9612 | 377804.34 | 4311217.77 | Аналитический метод | 0.1 | Закрепление отсутствует |
| 9613 | 377803.40 | 4311220.51 | Аналитический метод | 0.1 | Закрепление отсутствует |
| 9614 | 377802.54 | 4311224.06 | Аналитический метод | 0.1 | Закрепление отсутствует |
| 9615 | 377801.52 | 4311230.55 | Аналитический метод | 0.1 | Закрепление отсутствует |
| 9616 | 377801.61 | 4311237.13 | Аналитический метод | 0.1 | Закрепление отсутствует |
| 9617 | 377802.25 | 4311243.64 | Аналитический метод | 0.1 | Закрепление отсутствует |
| 9618 | 377803.27 | 4311249.43 | Аналитический метод | 0.1 | Закрепление отсутствует |
| 9619 | 377805.87 | 4311256.61 | Аналитический метод | 0.1 | Закрепление отсутствует |
| 9620 | 377807.12 | 4311258.91 | Аналитический метод | 0.1 | Закрепление отсутствует |
| 9621 | 377808.76 | 4311260.94 | Аналитический метод | 0.1 | Закрепление отсутствует |
| 9622 | 377810.73 | 4311262.65 | Аналитический метод | 0.1 | Закрепление отсутствует |
| 9623 | 377812.98 | 4311263.98 | Аналитический метод | 0.1 | Закрепление отсутствует |
| 9624 | 377816.10 | 4311265.45 | Аналитический метод | 0.1 | Закрепление отсутствует |
| 9625 | 377820.56 | 4311267.15 | Аналитический метод | 0.1 | Закрепление отсутствует |
| 9626 | 377825.22 | 4311268.17 | Аналитический метод | 0.1 | Закрепление отсутствует |

| 2. Сведения о характерных точках границ объекта | | | | | |
|-------------------------------------------------|---------------|------------|--------------------------------------------------------|---------------------------------------------------------------------------------------|-------------------------------------------------------------------|
| Обозначение характерных точек границ | Координаты, м | | Метод определения координат характерной точки | Средняя квадратическая погрешность положения характерной точки (Мп), м | Описание обозначения точки на местности (при наличии) |
| | X | Y | | | |
| 1 | 2 | 3 | 4 | 5 | 6 |
| 9627 | 377829.99 | 4311268.46 | Аналитический метод | 0.1 | Закрепление отсутствует |
| 9628 | 377838.20 | 4311268.34 | Аналитический метод | 0.1 | Закрепление отсутствует |
| 9629 | 377843.82 | 4311268.61 | Аналитический метод | 0.1 | Закрепление отсутствует |
| 9630 | 377850.58 | 4311269.90 | Аналитический метод | 0.1 | Закрепление отсутствует |
| 9631 | 377854.04 | 4311271.10 | Аналитический метод | 0.1 | Закрепление отсутствует |
| 9632 | 377857.23 | 4311272.92 | Аналитический метод | 0.1 | Закрепление отсутствует |
| 9633 | 377860.04 | 4311275.29 | Аналитический метод | 0.1 | Закрепление отсутствует |
| 9634 | 377864.41 | 4311279.75 | Аналитический метод | 0.1 | Закрепление отсутствует |
| 9635 | 377865.83 | 4311281.48 | Аналитический метод | 0.1 | Закрепление отсутствует |
| 9636 | 377866.94 | 4311283.42 | Аналитический метод | 0.1 | Закрепление отсутствует |
| 9637 | 377868.01 | 4311286.70 | Аналитический метод | 0.1 | Закрепление отсутствует |
| 9638 | 377868.54 | 4311289.61 | Аналитический метод | 0.1 | Закрепление отсутствует |
| 9639 | 377868.53 | 4311293.43 | Аналитический метод | 0.1 | Закрепление отсутствует |
| 9640 | 377867.91 | 4311296.02 | Аналитический метод | 0.1 | Закрепление отсутствует |
| 9641 | 377866.47 | 4311298.26 | Аналитический метод | 0.1 | Закрепление отсутствует |
| 9642 | 377864.18 | 4311300.77 | Аналитический метод | 0.1 | Закрепление отсутствует |
| 9643 | 377861.45 | 4311303.57 | Аналитический метод | 0.1 | Закрепление отсутствует |
| 9644 | 377859.71 | 4311306.10 | Аналитический метод | 0.1 | Закрепление отсутствует |
| 9645 | 377858.88 | 4311309.05 | Аналитический метод | 0.1 | Закрепление отсутствует |
| 9646 | 377858.55 | 4311312.05 | Аналитический метод | 0.1 | Закрепление отсутствует |
| 9647 | 377858.46 | 4311314.95 | Аналитический метод | 0.1 | Закрепление отсутствует |
| 9648 | 377858.84 | 4311317.83 | Аналитический метод | 0.1 | Закрепление отсутствует |
| 9649 | 377859.67 | 4311320.61 | Аналитический метод | 0.1 | Закрепление отсутствует |
| 9650 | 377860.42 | 4311322.56 | Аналитический метод | 0.1 | Закрепление отсутствует |
| 9651 | 377861.40 | 4311325.73 | Аналитический метод | 0.1 | Закрепление отсутствует |

| 2. Сведения о характерных точках границ объекта | | | | | |
|-------------------------------------------------|---------------|------------|--------------------------------------------------------|---------------------------------------------------------------------------------------|-------------------------------------------------------------------|
| Обозначение характерных точек границ | Координаты, м | | Метод определения координат характерной точки | Средняя квадратическая погрешность положения характерной точки (Мп), м | Описание обозначения точки на местности (при наличии) |
| | X | Y | | | |
| 1 | 2 | 3 | 4 | 5 | 6 |
| 9652 | 377862.00 | 4311329.87 | Аналитический метод | 0.1 | Закрепление отсутствует |
| 9653 | 377861.69 | 4311332.90 | Аналитический метод | 0.1 | Закрепление отсутствует |
| 9654 | 377860.28 | 4311335.61 | Аналитический метод | 0.1 | Закрепление отсутствует |
| 9655 | 377857.99 | 4311338.06 | Аналитический метод | 0.1 | Закрепление отсутствует |
| 9656 | 377855.83 | 4311338.49 | Аналитический метод | 0.1 | Закрепление отсутствует |
| 9657 | 377853.53 | 4311337.90 | Аналитический метод | 0.1 | Закрепление отсутствует |
| 9658 | 377851.58 | 4311336.23 | Аналитический метод | 0.1 | Закрепление отсутствует |
| 9659 | 377850.44 | 4311334.44 | Аналитический метод | 0.1 | Закрепление отсутствует |
| 9660 | 377849.92 | 4311332.39 | Аналитический метод | 0.1 | Закрепление отсутствует |
| 9661 | 377849.21 | 4311326.35 | Аналитический метод | 0.1 | Закрепление отсутствует |
| 9662 | 377847.82 | 4311323.35 | Аналитический метод | 0.1 | Закрепление отсутствует |
| 9663 | 377846.23 | 4311321.53 | Аналитический метод | 0.1 | Закрепление отсутствует |
| 9664 | 377844.52 | 4311320.08 | Аналитический метод | 0.1 | Закрепление отсутствует |
| 9665 | 377842.56 | 4311319.00 | Аналитический метод | 0.1 | Закрепление отсутствует |
| 9666 | 377840.44 | 4311318.29 | Аналитический метод | 0.1 | Закрепление отсутствует |
| 9667 | 377837.67 | 4311317.66 | Аналитический метод | 0.1 | Закрепление отсутствует |
| 9668 | 377835.23 | 4311317.30 | Аналитический метод | 0.1 | Закрепление отсутствует |
| 9669 | 377832.75 | 4311317.32 | Аналитический метод | 0.1 | Закрепление отсутствует |
| 9670 | 377829.49 | 4311317.91 | Аналитический метод | 0.1 | Закрепление отсутствует |
| 9671 | 377827.16 | 4311318.69 | Аналитический метод | 0.1 | Закрепление отсутствует |
| 9672 | 377825.00 | 4311319.87 | Аналитический метод | 0.1 | Закрепление отсутствует |
| 9673 | 377823.08 | 4311321.41 | Аналитический метод | 0.1 | Закрепление отсутствует |
| 9674 | 377818.50 | 4311325.78 | Аналитический метод | 0.1 | Закрепление отсутствует |
| 9675 | 377812.90 | 4311330.96 | Аналитический метод | 0.1 | Закрепление отсутствует |
| 9676 | 377808.67 | 4311335.47 | Аналитический метод | 0.1 | Закрепление отсутствует |

| 2. Сведения о характерных точках границ объекта | | | | | |
|-------------------------------------------------|---------------|------------|--------------------------------------------------------|---------------------------------------------------------------------------------------|-------------------------------------------------------------------|
| Обозначение характерных точек границ | Координаты, м | | Метод определения координат характерной точки | Средняя квадратическая погрешность положения характерной точки (Mt), м | Описание обозначения точки на местности (при наличии) |
| | X | Y | | | |
| 1 | 2 | 3 | 4 | 5 | 6 |
| 9677 | 377805.11 | 4311340.54 | Аналитический метод | 0.1 | Закрепление отсутствует |
| 9678 | 377798.43 | 4311351.68 | Аналитический метод | 0.1 | Закрепление отсутствует |
| 9679 | 377796.08 | 4311356.45 | Аналитический метод | 0.1 | Закрепление отсутствует |
| 9680 | 377794.30 | 4311362.71 | Аналитический метод | 0.1 | Закрепление отсутствует |
| 9681 | 377792.77 | 4311367.80 | Аналитический метод | 0.1 | Закрепление отсутствует |
| 9682 | 377789.47 | 4311374.12 | Аналитический метод | 0.1 | Закрепление отсутствует |
| 9683 | 377787.42 | 4311376.83 | Аналитический метод | 0.1 | Закрепление отсутствует |
| 9684 | 377784.85 | 4311379.07 | Аналитический метод | 0.1 | Закрепление отсутствует |
| 9685 | 377780.80 | 4311381.20 | Аналитический метод | 0.1 | Закрепление отсутствует |
| 9686 | 377775.86 | 4311383.01 | Аналитический метод | 0.1 | Закрепление отсутствует |
| 9687 | 377770.75 | 4311384.23 | Аналитический метод | 0.1 | Закрепление отсутствует |
| 9688 | 377767.48 | 4311384.81 | Аналитический метод | 0.1 | Закрепление отсутствует |
| 9689 | 377763.03 | 4311385.15 | Аналитический метод | 0.1 | Закрепление отсутствует |
| 9690 | 377758.60 | 4311384.60 | Аналитический метод | 0.1 | Закрепление отсутствует |
| 9691 | 377753.20 | 4311383.37 | Аналитический метод | 0.1 | Закрепление отсутствует |
| 9692 | 377740.94 | 4311377.73 | Аналитический метод | 0.1 | Закрепление отсутствует |
| 9693 | 377722.26 | 4311367.15 | Аналитический метод | 0.1 | Закрепление отсутствует |
| 9694 | 377714.70 | 4311362.37 | Аналитический метод | 0.1 | Закрепление отсутствует |
| 9695 | 377710.37 | 4311358.98 | Аналитический метод | 0.1 | Закрепление отсутствует |
| 9696 | 377706.11 | 4311353.77 | Аналитический метод | 0.1 | Закрепление отсутствует |
| 9697 | 377702.62 | 4311349.49 | Аналитический метод | 0.1 | Закрепление отсутствует |
| 9698 | 377698.48 | 4311345.84 | Аналитический метод | 0.1 | Закрепление отсутствует |
| 9699 | 377690.50 | 4311339.87 | Аналитический метод | 0.1 | Закрепление отсутствует |
| 9700 | 377687.83 | 4311338.19 | Аналитический метод | 0.1 | Закрепление отсутствует |
| 9701 | 377684.92 | 4311336.96 | Аналитический метод | 0.1 | Закрепление отсутствует |

| 2. Сведения о характерных точках границ объекта | | | | | |
|-------------------------------------------------|---------------|------------|--------------------------------------------------------|---------------------------------------------------------------------------------------|-------------------------------------------------------------------|
| Обозначение характерных точек границ | Координаты, м | | Метод определения координат характерной точки | Средняя квадратическая погрешность положения характерной точки (Мп), м | Описание обозначения точки на местности (при наличии) |
| | X | Y | | | |
| 1 | 2 | 3 | 4 | 5 | 6 |
| 9702 | 377680.59 | 4311336.01 | Аналитический метод | 0.1 | Закрепление отсутствует |
| 9703 | 377677.58 | 4311335.78 | Аналитический метод | 0.1 | Закрепление отсутствует |
| 9704 | 377674.57 | 4311336.04 | Аналитический метод | 0.1 | Закрепление отсутствует |
| 9705 | 377671.63 | 4311336.78 | Аналитический метод | 0.1 | Закрепление отсутствует |
| 9706 | 377666.28 | 4311338.60 | Аналитический метод | 0.1 | Закрепление отсутствует |
| 9707 | 377659.19 | 4311342.56 | Аналитический метод | 0.1 | Закрепление отсутствует |
| 9708 | 377657.34 | 4311344.92 | Аналитический метод | 0.1 | Закрепление отсутствует |
| 9709 | 377656.65 | 4311347.02 | Аналитический метод | 0.1 | Закрепление отсутствует |
| 9710 | 377656.31 | 4311349.08 | Аналитический метод | 0.1 | Закрепление отсутствует |
| 9711 | 377656.33 | 4311351.17 | Аналитический метод | 0.1 | Закрепление отсутствует |
| 9712 | 377656.70 | 4311353.23 | Аналитический метод | 0.1 | Закрепление отсутствует |
| 9713 | 377657.86 | 4311357.53 | Аналитический метод | 0.1 | Закрепление отсутствует |
| 9714 | 377659.30 | 4311361.31 | Аналитический метод | 0.1 | Закрепление отсутствует |
| 9715 | 377661.44 | 4311364.75 | Аналитический метод | 0.1 | Закрепление отсутствует |
| 9716 | 377664.21 | 4311367.71 | Аналитический метод | 0.1 | Закрепление отсутствует |
| 9717 | 377673.44 | 4311375.81 | Аналитический метод | 0.1 | Закрепление отсутствует |
| 9718 | 377685.47 | 4311384.10 | Аналитический метод | 0.1 | Закрепление отсутствует |
| 9719 | 377697.90 | 4311392.07 | Аналитический метод | 0.1 | Закрепление отсутствует |
| 9720 | 377704.10 | 4311396.65 | Аналитический метод | 0.1 | Закрепление отсутствует |
| 9721 | 377709.64 | 4311402.01 | Аналитический метод | 0.1 | Закрепление отсутствует |
| 9722 | 377716.00 | 4311409.05 | Аналитический метод | 0.1 | Закрепление отсутствует |
| 9723 | 377721.96 | 4311418.71 | Аналитический метод | 0.1 | Закрепление отсутствует |
| 9724 | 377726.39 | 4311426.84 | Аналитический метод | 0.1 | Закрепление отсутствует |
| 9725 | 377729.91 | 4311435.39 | Аналитический метод | 0.1 | Закрепление отсутствует |
| 9726 | 377732.81 | 4311443.70 | Аналитический метод | 0.1 | Закрепление отсутствует |

| 2. Сведения о характерных точках границ объекта | | | | | |
|-------------------------------------------------|---------------|------------|--------------------------------------------------------|---------------------------------------------------------------------------------------|-------------------------------------------------------------------|
| Обозначение характерных точек границ | Координаты, м | | Метод определения координат характерной точки | Средняя квадратическая погрешность положения характерной точки (M1), м | Описание обозначения точки на местности (при наличии) |
| | X | Y | | | |
| 1 | 2 | 3 | 4 | 5 | 6 |
| 9727 | 377735.35 | 4311449.24 | Аналитический метод | 0.1 | Закрепление отсутствует |
| 9728 | 377739.74 | 4311455.28 | Аналитический метод | 0.1 | Закрепление отсутствует |
| 9729 | 377744.02 | 4311459.66 | Аналитический метод | 0.1 | Закрепление отсутствует |
| 9730 | 377748.87 | 4311463.40 | Аналитический метод | 0.1 | Закрепление отсутствует |
| 9731 | 377753.70 | 4311466.62 | Аналитический метод | 0.1 | Закрепление отсутствует |
| 9732 | 377756.69 | 4311468.24 | Аналитический метод | 0.1 | Закрепление отсутствует |
| 9733 | 377759.91 | 4311469.31 | Аналитический метод | 0.1 | Закрепление отсутствует |
| 9734 | 377764.00 | 4311470.27 | Аналитический метод | 0.1 | Закрепление отсутствует |
| 9735 | 377769.08 | 4311472.40 | Аналитический метод | 0.1 | Закрепление отсутствует |
| 9736 | 377771.19 | 4311474.33 | Аналитический метод | 0.1 | Закрепление отсутствует |
| 9737 | 377772.25 | 4311476.20 | Аналитический метод | 0.1 | Закрепление отсутствует |
| 9738 | 377772.26 | 4311478.52 | Аналитический метод | 0.1 | Закрепление отсутствует |
| 9739 | 377771.46 | 4311480.40 | Аналитический метод | 0.1 | Закрепление отсутствует |
| 9740 | 377769.67 | 4311481.93 | Аналитический метод | 0.1 | Закрепление отсутствует |
| 9741 | 377764.77 | 4311484.31 | Аналитический метод | 0.1 | Закрепление отсутствует |
| 9742 | 377759.53 | 4311487.44 | Аналитический метод | 0.1 | Закрепление отсутствует |
| 9743 | 377754.91 | 4311491.44 | Аналитический метод | 0.1 | Закрепление отсутствует |
| 9744 | 377747.49 | 4311499.09 | Аналитический метод | 0.1 | Закрепление отсутствует |
| 9745 | 377731.11 | 4311519.44 | Аналитический метод | 0.1 | Закрепление отсутствует |
| 9746 | 377712.55 | 4311544.64 | Аналитический метод | 0.1 | Закрепление отсутствует |
| 9747 | 377711.15 | 4311546.24 | Аналитический метод | 0.1 | Закрепление отсутствует |
| 9748 | 377709.51 | 4311547.57 | Аналитический метод | 0.1 | Закрепление отсутствует |
| 9749 | 377707.66 | 4311548.61 | Аналитический метод | 0.1 | Закрепление отсутствует |
| 9750 | 377704.05 | 4311550.27 | Аналитический метод | 0.1 | Закрепление отсутствует |
| 9751 | 377689.31 | 4311555.51 | Аналитический метод | 0.1 | Закрепление отсутствует |

| 2. Сведения о характерных точках границ объекта | | | | | |
|-------------------------------------------------|---------------|------------|--------------------------------------------------------|----------------------------------------------------------------------------------------------------|-------------------------------------------------------------------|
| Обозначение характерных точек границ | Координаты, м | | Метод определения координат характерной точки | Средняя квадратическая погрешность положения характерной точки (M ₁), м | Описание обозначения точки на местности (при наличии) |
| | X | Y | | | |
| 1 | 2 | 3 | 4 | 5 | 6 |
| 9752 | 377672.77 | 4311564.75 | Аналитический метод | 0.1 | Закрепление отсутствует |
| 9753 | 377660.95 | 4311572.78 | Аналитический метод | 0.1 | Закрепление отсутствует |
| 9754 | 377651.68 | 4311579.82 | Аналитический метод | 0.1 | Закрепление отсутствует |
| 9755 | 377643.20 | 4311587.79 | Аналитический метод | 0.1 | Закрепление отсутствует |
| 9756 | 377640.11 | 4311591.01 | Аналитический метод | 0.1 | Закрепление отсутствует |
| 9757 | 377631.49 | 4311598.83 | Аналитический метод | 0.1 | Закрепление отсутствует |
| 9758 | 377621.85 | 4311605.35 | Аналитический метод | 0.1 | Закрепление отсутствует |
| 9759 | 377609.43 | 4311612.51 | Аналитический метод | 0.1 | Закрепление отсутствует |
| 9760 | 377596.71 | 4311619.33 | Аналитический метод | 0.1 | Закрепление отсутствует |
| 9761 | 377594.83 | 4311620.55 | Аналитический метод | 0.1 | Закрепление отсутствует |
| 9762 | 377593.19 | 4311622.06 | Аналитический метод | 0.1 | Закрепление отсутствует |
| 9763 | 377591.41 | 4311624.47 | Аналитический метод | 0.1 | Закрепление отсутствует |
| 9764 | 377590.32 | 4311626.45 | Аналитический метод | 0.1 | Закрепление отсутствует |
| 9765 | 377589.52 | 4311628.56 | Аналитический метод | 0.1 | Закрепление отсутствует |
| 9766 | 377588.81 | 4311632.18 | Аналитический метод | 0.1 | Закрепление отсутствует |
| 9767 | 377589.23 | 4311634.87 | Аналитический метод | 0.1 | Закрепление отсутствует |
| 9768 | 377591.12 | 4311636.84 | Аналитический метод | 0.1 | Закрепление отсутствует |
| 9769 | 377596.23 | 4311639.83 | Аналитический метод | 0.1 | Закрепление отсутствует |
| 9770 | 377598.33 | 4311642.14 | Аналитический метод | 0.1 | Закрепление отсутствует |
| 9771 | 377598.99 | 4311644.69 | Аналитический метод | 0.1 | Закрепление отсутствует |
| 9772 | 377598.87 | 4311649.98 | Аналитический метод | 0.1 | Закрепление отсутствует |
| 9773 | 377598.87 | 4311655.30 | Аналитический метод | 0.1 | Закрепление отсутствует |
| 9774 | 377599.66 | 4311657.66 | Аналитический метод | 0.1 | Закрепление отсутствует |
| 9775 | 377601.21 | 4311659.61 | Аналитический метод | 0.1 | Закрепление отсутствует |
| 9776 | 377603.90 | 4311661.88 | Аналитический метод | 0.1 | Закрепление отсутствует |

| 2. Сведения о характерных точках границ объекта | | | | | |
|-------------------------------------------------|---------------|------------|--------------------------------------------------------|---------------------------------------------------------------------------------------|-------------------------------------------------------------------|
| Обозначение характерных точек границ | Координаты, м | | Метод определения координат характерной точки | Средняя квадратическая погрешность положения характерной точки (Mt), м | Описание обозначения точки на местности (при наличии) |
| | X | Y | | | |
| 1 | 2 | 3 | 4 | 5 | 6 |
| 9777 | 377605.83 | 4311662.61 | Аналитический метод | 0.1 | Закрепление отсутствует |
| 9778 | 377607.88 | 4311662.60 | Аналитический метод | 0.1 | Закрепление отсутствует |
| 9779 | 377610.02 | 4311662.13 | Аналитический метод | 0.1 | Закрепление отсутствует |
| 9780 | 377611.75 | 4311660.89 | Аналитический метод | 0.1 | Закрепление отсутствует |
| 9781 | 377612.87 | 4311658.78 | Аналитический метод | 0.1 | Закрепление отсутствует |
| 9782 | 377613.32 | 4311656.32 | Аналитический метод | 0.1 | Закрепление отсутствует |
| 9783 | 377613.47 | 4311652.09 | Аналитический метод | 0.1 | Закрепление отсутствует |
| 9784 | 377614.88 | 4311650.09 | Аналитический метод | 0.1 | Закрепление отсутствует |
| 9785 | 377617.24 | 4311649.30 | Аналитический метод | 0.1 | Закрепление отсутствует |
| 9786 | 377620.00 | 4311649.39 | Аналитический метод | 0.1 | Закрепление отсутствует |
| 9787 | 377630.85 | 4311651.86 | Аналитический метод | 0.1 | Закрепление отсутствует |
| 9788 | 377639.48 | 4311654.42 | Аналитический метод | 0.1 | Закрепление отсутствует |
| 9789 | 377647.72 | 4311658.05 | Аналитический метод | 0.1 | Закрепление отсутствует |
| 9790 | 377652.34 | 4311660.45 | Аналитический метод | 0.1 | Закрепление отсутствует |
| 9791 | 377655.62 | 4311662.45 | Аналитический метод | 0.1 | Закрепление отсутствует |
| 9792 | 377658.59 | 4311664.90 | Аналитический метод | 0.1 | Закрепление отсутствует |
| 9793 | 377661.18 | 4311667.73 | Аналитический метод | 0.1 | Закрепление отсутствует |
| 9794 | 377665.45 | 4311673.43 | Аналитический метод | 0.1 | Закрепление отсутствует |
| 9795 | 377666.37 | 4311677.12 | Аналитический метод | 0.1 | Закрепление отсутствует |
| 9796 | 377665.63 | 4311679.17 | Аналитический метод | 0.1 | Закрепление отсутствует |
| 9797 | 377663.38 | 4311682.37 | Аналитический метод | 0.1 | Закрепление отсутствует |
| 9798 | 377660.46 | 4311686.97 | Аналитический метод | 0.1 | Закрепление отсутствует |
| 9799 | 377659.56 | 4311690.58 | Аналитический метод | 0.1 | Закрепление отсутствует |
| 9800 | 377659.23 | 4311693.06 | Аналитический метод | 0.1 | Закрепление отсутствует |
| 9801 | 377657.77 | 4311696.49 | Аналитический метод | 0.1 | Закрепление отсутствует |

| 2. Сведения о характерных точках границ объекта | | | | | |
|-------------------------------------------------|---------------|------------|--------------------------------------------------------|----------------------------------------------------------------------------------------------------|-------------------------------------------------------------------|
| Обозначение характерных точек границ | Координаты, м | | Метод определения координат характерной точки | Средняя квадратическая погрешность положения характерной точки (M _t), м | Описание обозначения точки на местности (при наличии) |
| | X | Y | | | |
| 1 | 2 | 3 | 4 | 5 | 6 |
| 9802 | 377655.39 | 4311700.17 | Аналитический метод | 0.1 | Закрепление отсутствует |
| 9803 | 377653.29 | 4311702.45 | Аналитический метод | 0.1 | Закрепление отсутствует |
| 9804 | 377650.55 | 4311703.89 | Аналитический метод | 0.1 | Закрепление отсутствует |
| 9805 | 377646.78 | 4311705.11 | Аналитический метод | 0.1 | Закрепление отсутствует |
| 9806 | 377635.49 | 4311711.10 | Аналитический метод | 0.1 | Закрепление отсутствует |
| 9807 | 377627.65 | 4311717.56 | Аналитический метод | 0.1 | Закрепление отсутствует |
| 9808 | 377616.88 | 4311723.28 | Аналитический метод | 0.1 | Закрепление отсутствует |
| 9809 | 377609.96 | 4311727.89 | Аналитический метод | 0.1 | Закрепление отсутствует |
| 9810 | 377604.13 | 4311731.34 | Аналитический метод | 0.1 | Закрепление отсутствует |
| 9811 | 377597.97 | 4311734.14 | Аналитический метод | 0.1 | Закрепление отсутствует |
| 9812 | 377588.78 | 4311737.72 | Аналитический метод | 0.1 | Закрепление отсутствует |
| 9813 | 377580.65 | 4311742.60 | Аналитический метод | 0.1 | Закрепление отсутствует |
| 9814 | 377574.80 | 4311746.55 | Аналитический метод | 0.1 | Закрепление отсутствует |
| 9815 | 377573.36 | 4311747.96 | Аналитический метод | 0.1 | Закрепление отсутствует |
| 9816 | 377572.36 | 4311750.22 | Аналитический метод | 0.1 | Закрепление отсутствует |
| 9817 | 377572.19 | 4311752.22 | Аналитический метод | 0.1 | Закрепление отсутствует |
| 9818 | 377572.74 | 4311754.14 | Аналитический метод | 0.1 | Закрепление отсутствует |
| 9819 | 377574.39 | 4311757.41 | Аналитический метод | 0.1 | Закрепление отсутствует |
| 9820 | 377575.55 | 4311760.48 | Аналитический метод | 0.1 | Закрепление отсутствует |
| 9821 | 377576.05 | 4311763.73 | Аналитический метод | 0.1 | Закрепление отсутствует |
| 9822 | 377576.26 | 4311765.99 | Аналитический метод | 0.1 | Закрепление отсутствует |
| 9823 | 377577.09 | 4311767.97 | Аналитический метод | 0.1 | Закрепление отсутствует |
| 9824 | 377578.54 | 4311769.55 | Аналитический метод | 0.1 | Закрепление отсутствует |
| 9825 | 377580.63 | 4311770.98 | Аналитический метод | 0.1 | Закрепление отсутствует |
| 9826 | 377584.15 | 4311772.35 | Аналитический метод | 0.1 | Закрепление отсутствует |

| 2. Сведения о характерных точках границ объекта | | | | | |
|-------------------------------------------------|---------------|------------|--------------------------------------------------------|---------------------------------------------------------------------------------------|-------------------------------------------------------------------|
| Обозначение характерных точек границ | Координаты, м | | Метод определения координат характерной точки | Средняя квадратическая погрешность положения характерной точки (Mt), м | Описание обозначения точки на местности (при наличии) |
| | X | Y | | | |
| 1 | 2 | 3 | 4 | 5 | 6 |
| 9827 | 377586.75 | 4311772.80 | Аналитический метод | 0.1 | Закрепление отсутствует |
| 9828 | 377590.56 | 4311772.43 | Аналитический метод | 0.1 | Закрепление отсутствует |
| 9829 | 377592.93 | 4311771.80 | Аналитический метод | 0.1 | Закрепление отсутствует |
| 9830 | 377597.24 | 4311771.06 | Аналитический метод | 0.1 | Закрепление отсутствует |
| 9831 | 377601.60 | 4311771.08 | Аналитический метод | 0.1 | Закрепление отсутствует |
| 9832 | 377611.78 | 4311772.04 | Аналитический метод | 0.1 | Закрепление отсутствует |
| 9833 | 377625.31 | 4311774.07 | Аналитический метод | 0.1 | Закрепление отсутствует |
| 9834 | 377634.11 | 4311776.10 | Аналитический метод | 0.1 | Закрепление отсутствует |
| 9835 | 377642.47 | 4311779.46 | Аналитический метод | 0.1 | Закрепление отсутствует |
| 9836 | 377652.44 | 4311784.41 | Аналитический метод | 0.1 | Закрепление отсутствует |
| 9837 | 377670.17 | 4311790.58 | Аналитический метод | 0.1 | Закрепление отсутствует |
| 9838 | 377677.71 | 4311793.82 | Аналитический метод | 0.1 | Закрепление отсутствует |
| 9839 | 377684.72 | 4311798.08 | Аналитический метод | 0.1 | Закрепление отсутствует |
| 9840 | 377689.08 | 4311801.18 | Аналитический метод | 0.1 | Закрепление отсутствует |
| 9841 | 377690.84 | 4311802.65 | Аналитический метод | 0.1 | Закрепление отсутствует |
| 9842 | 377692.34 | 4311804.38 | Аналитический метод | 0.1 | Закрепление отсутствует |
| 9843 | 377693.56 | 4311806.32 | Аналитический метод | 0.1 | Закрепление отсутствует |
| 9844 | 377694.78 | 4311809.43 | Аналитический метод | 0.1 | Закрепление отсутствует |
| 9845 | 377695.50 | 4311812.44 | Аналитический метод | 0.1 | Закрепление отсутствует |
| 9846 | 377695.71 | 4311815.52 | Аналитический метод | 0.1 | Закрепление отсутствует |
| 9847 | 377695.39 | 4311818.60 | Аналитический метод | 0.1 | Закрепление отсутствует |
| 9848 | 377694.92 | 4311821.08 | Аналитический метод | 0.1 | Закрепление отсутствует |
| 9849 | 377693.88 | 4311824.82 | Аналитический метод | 0.1 | Закрепление отсутствует |
| 9850 | 377692.24 | 4311828.33 | Аналитический метод | 0.1 | Закрепление отсутствует |
| 9851 | 377688.81 | 4311832.98 | Аналитический метод | 0.1 | Закрепление отсутствует |

| 2. Сведения о характерных точках границ объекта | | | | | |
|-------------------------------------------------|---------------|------------|--------------------------------------------------------|---------------------------------------------------------------------------------------|-------------------------------------------------------------------|
| Обозначение характерных точек границ | Координаты, м | | Метод определения координат характерной точки | Средняя квадратическая погрешность положения характерной точки (M1), м | Описание обозначения точки на местности (при наличии) |
| | X | Y | | | |
| 1 | 2 | 3 | 4 | 5 | 6 |
| 9852 | 377684.42 | 4311837.60 | Аналитический метод | 0.1 | Закрепление отсутствует |
| 9853 | 377679.45 | 4311841.58 | Аналитический метод | 0.1 | Закрепление отсутствует |
| 9854 | 377675.01 | 4311844.66 | Аналитический метод | 0.1 | Закрепление отсутствует |
| 9855 | 377672.32 | 4311846.16 | Аналитический метод | 0.1 | Закрепление отсутствует |
| 9856 | 377669.39 | 4311847.10 | Аналитический метод | 0.1 | Закрепление отсутствует |
| 9857 | 377666.34 | 4311847.45 | Аналитический метод | 0.1 | Закрепление отсутствует |
| 9858 | 377662.38 | 4311847.34 | Аналитический метод | 0.1 | Закрепление отсутствует |
| 9859 | 377659.29 | 4311846.12 | Аналитический метод | 0.1 | Закрепление отсутствует |
| 9860 | 377657.41 | 4311844.52 | Аналитический метод | 0.1 | Закрепление отсутствует |
| 9861 | 377655.08 | 4311841.91 | Аналитический метод | 0.1 | Закрепление отсутствует |
| 9862 | 377652.19 | 4311837.30 | Аналитический метод | 0.1 | Закрепление отсутствует |
| 9863 | 377650.97 | 4311835.54 | Аналитический метод | 0.1 | Закрепление отсутствует |
| 9864 | 377649.46 | 4311834.04 | Аналитический метод | 0.1 | Закрепление отсутствует |
| 9865 | 377647.70 | 4311832.84 | Аналитический метод | 0.1 | Закрепление отсутствует |
| 9866 | 377644.48 | 4311831.56 | Аналитический метод | 0.1 | Закрепление отсутствует |
| 9867 | 377641.58 | 4311830.83 | Аналитический метод | 0.1 | Закрепление отсутствует |
| 9868 | 377638.61 | 4311830.57 | Аналитический метод | 0.1 | Закрепление отсутствует |
| 9869 | 377634.04 | 4311831.00 | Аналитический метод | 0.1 | Закрепление отсутствует |
| 9870 | 377631.55 | 4311831.62 | Аналитический метод | 0.1 | Закрепление отсутствует |
| 9871 | 377629.24 | 4311832.71 | Аналитический метод | 0.1 | Закрепление отсутствует |
| 9872 | 377626.52 | 4311834.83 | Аналитический метод | 0.1 | Закрепление отсутствует |
| 9873 | 377624.77 | 4311836.72 | Аналитический метод | 0.1 | Закрепление отсутствует |
| 9874 | 377623.35 | 4311838.88 | Аналитический метод | 0.1 | Закрепление отсутствует |
| 9875 | 377621.91 | 4311842.47 | Аналитический метод | 0.1 | Закрепление отсутствует |
| 9876 | 377621.41 | 4311844.47 | Аналитический метод | 0.1 | Закрепление отсутствует |

| 2. Сведения о характерных точках границ объекта | | | | | |
|-------------------------------------------------|---------------|------------|--------------------------------------------------------|---------------------------------------------------------------------------------------|-------------------------------------------------------------------|
| Обозначение характерных точек границ | Координаты, м | | Метод определения координат характерной точки | Средняя квадратическая погрешность положения характерной точки (Mt), м | Описание обозначения точки на местности (при наличии) |
| | X | Y | | | |
| 1 | 2 | 3 | 4 | 5 | 6 |
| 9877 | 377621.23 | 4311846.54 | Аналитический метод | 0.1 | Закрепление отсутствует |
| 9878 | 377621.37 | 4311848.61 | Аналитический метод | 0.1 | Закрепление отсутствует |
| 9879 | 377621.84 | 4311850.63 | Аналитический метод | 0.1 | Закрепление отсутствует |
| 9880 | 377623.75 | 4311856.63 | Аналитический метод | 0.1 | Закрепление отсутствует |
| 9881 | 377624.63 | 4311860.54 | Аналитический метод | 0.1 | Закрепление отсутствует |
| 9882 | 377624.76 | 4311865.44 | Аналитический метод | 0.1 | Закрепление отсутствует |
| 9883 | 377624.42 | 4311868.06 | Аналитический метод | 0.1 | Закрепление отсутствует |
| 9884 | 377623.64 | 4311870.58 | Аналитический метод | 0.1 | Закрепление отсутствует |
| 9885 | 377622.43 | 4311872.93 | Аналитический метод | 0.1 | Закрепление отсутствует |
| 9886 | 377618.38 | 4311879.38 | Аналитический метод | 0.1 | Закрепление отсутствует |
| 9887 | 377605.94 | 4311897.29 | Аналитический метод | 0.1 | Закрепление отсутствует |
| 9888 | 377591.09 | 4311913.12 | Аналитический метод | 0.1 | Закрепление отсутствует |
| 9889 | 377582.95 | 4311918.80 | Аналитический метод | 0.1 | Закрепление отсутствует |
| 9890 | 377580.00 | 4311919.71 | Аналитический метод | 0.1 | Закрепление отсутствует |
| 9891 | 377577.73 | 4311919.78 | Аналитический метод | 0.1 | Закрепление отсутствует |
| 9892 | 377575.64 | 4311919.58 | Аналитический метод | 0.1 | Закрепление отсутствует |
| 9893 | 377573.59 | 4311919.08 | Аналитический метод | 0.1 | Закрепление отсутствует |
| 9894 | 377571.64 | 4311918.28 | Аналитический метод | 0.1 | Закрепление отсутствует |
| 9895 | 377569.35 | 4311917.15 | Аналитический метод | 0.1 | Закрепление отсутствует |
| 9896 | 377566.53 | 4311915.99 | Аналитический метод | 0.1 | Закрепление отсутствует |
| 9897 | 377563.57 | 4311915.25 | Аналитический метод | 0.1 | Закрепление отсутствует |
| 9898 | 377559.51 | 4311914.88 | Аналитический метод | 0.1 | Закрепление отсутствует |
| 9899 | 377557.33 | 4311915.03 | Аналитический метод | 0.1 | Закрепление отсутствует |
| 9900 | 377555.23 | 4311915.63 | Аналитический метод | 0.1 | Закрепление отсутствует |
| 9901 | 377553.30 | 4311916.64 | Аналитический метод | 0.1 | Закрепление отсутствует |

| 2. Сведения о характерных точках границ объекта | | | | | |
|-------------------------------------------------|---------------|------------|--------------------------------------------------------|----------------------------------------------------------------------------------------------------|-------------------------------------------------------------------|
| Обозначение характерных точек границ | Координаты, м | | Метод определения координат характерной точки | Средняя квадратическая погрешность положения характерной точки (M _t), м | Описание обозначения точки на местности (при наличии) |
| | X | Y | | | |
| 1 | 2 | 3 | 4 | 5 | 6 |
| 9902 | 377551.62 | 4311918.04 | Аналитический метод | 0.1 | Закрепление отсутствует |
| 9903 | 377548.62 | 4311921.14 | Аналитический метод | 0.1 | Закрепление отсутствует |
| 9904 | 377546.95 | 4311923.23 | Аналитический метод | 0.1 | Закрепление отсутствует |
| 9905 | 377545.72 | 4311925.60 | Аналитический метод | 0.1 | Закрепление отсутствует |
| 9906 | 377544.79 | 4311929.07 | Аналитический метод | 0.1 | Закрепление отсутствует |
| 9907 | 377544.48 | 4311931.76 | Аналитический метод | 0.1 | Закрепление отсутствует |
| 9908 | 377544.57 | 4311934.46 | Аналитический метод | 0.1 | Закрепление отсутствует |
| 9909 | 377545.06 | 4311937.13 | Аналитический метод | 0.1 | Закрепление отсутствует |
| 9910 | 377545.72 | 4311939.65 | Аналитический метод | 0.1 | Закрепление отсутствует |
| 9911 | 377547.52 | 4311944.81 | Аналитический метод | 0.1 | Закрепление отсутствует |
| 9912 | 377550.13 | 4311949.60 | Аналитический метод | 0.1 | Закрепление отсутствует |
| 9913 | 377554.41 | 4311956.10 | Аналитический метод | 0.1 | Закрепление отсутствует |
| 9914 | 377556.71 | 4311960.34 | Аналитический метод | 0.1 | Закрепление отсутствует |
| 9915 | 377558.27 | 4311964.90 | Аналитический метод | 0.1 | Закрепление отсутствует |
| 9916 | 377559.06 | 4311969.66 | Аналитический метод | 0.1 | Закрепление отсутствует |
| 9917 | 377559.39 | 4311975.79 | Аналитический метод | 0.1 | Закрепление отсутствует |
| 9918 | 377558.50 | 4311979.14 | Аналитический метод | 0.1 | Закрепление отсутствует |
| 9919 | 377556.54 | 4311982.00 | Аналитический метод | 0.1 | Закрепление отсутствует |
| 9920 | 377554.04 | 4311984.58 | Аналитический метод | 0.1 | Закрепление отсутствует |
| 9921 | 377549.02 | 4311988.97 | Аналитический метод | 0.1 | Закрепление отсутствует |
| 9922 | 377543.36 | 4311992.51 | Аналитический метод | 0.1 | Закрепление отсутствует |
| 9923 | 377540.10 | 4311994.20 | Аналитический метод | 0.1 | Закрепление отсутствует |
| 9924 | 377532.32 | 4311997.47 | Аналитический метод | 0.1 | Закрепление отсутствует |
| 9925 | 377524.12 | 4311999.44 | Аналитический метод | 0.1 | Закрепление отсутствует |
| 9926 | 377521.21 | 4311999.89 | Аналитический метод | 0.1 | Закрепление отсутствует |

| 2. Сведения о характерных точках границ объекта | | | | | |
|-------------------------------------------------|---------------|------------|--------------------------------------------------------|---------------------------------------------------------------------------------------|-------------------------------------------------------------------|
| Обозначение характерных точек границ | Координаты, м | | Метод определения координат характерной точки | Средняя квадратическая погрешность положения характерной точки (Ml), м | Описание обозначения точки на местности (при наличии) |
| | X | Y | | | |
| 1 | 2 | 3 | 4 | 5 | 6 |
| 9927 | 377511.94 | 4312000.63 | Аналитический метод | 0.1 | Закрепление отсутствует |
| 9928 | 377502.67 | 4311999.95 | Аналитический метод | 0.1 | Закрепление отсутствует |
| 9929 | 377492.16 | 4311998.38 | Аналитический метод | 0.1 | Закрепление отсутствует |
| 9930 | 377489.65 | 4311997.52 | Аналитический метод | 0.1 | Закрепление отсутствует |
| 9931 | 377487.18 | 4311995.38 | Аналитический метод | 0.1 | Закрепление отсутствует |
| 9932 | 377485.91 | 4311993.09 | Аналитический метод | 0.1 | Закрепление отсутствует |
| 9933 | 377485.65 | 4311990.49 | Аналитический метод | 0.1 | Закрепление отсутствует |
| 9934 | 377486.13 | 4311985.83 | Аналитический метод | 0.1 | Закрепление отсутствует |
| 9935 | 377487.14 | 4311979.83 | Аналитический метод | 0.1 | Закрепление отсутствует |
| 9936 | 377488.91 | 4311974.02 | Аналитический метод | 0.1 | Закрепление отсутствует |
| 9937 | 377490.47 | 4311969.89 | Аналитический метод | 0.1 | Закрепление отсутствует |
| 9938 | 377492.40 | 4311965.92 | Аналитический метод | 0.1 | Закрепление отсутствует |
| 9939 | 377495.04 | 4311962.38 | Аналитический метод | 0.1 | Закрепление отсутствует |
| 9940 | 377498.28 | 4311959.39 | Аналитический метод | 0.1 | Закрепление отсутствует |
| 9941 | 377504.90 | 4311954.34 | Аналитический метод | 0.1 | Закрепление отсутствует |
| 9942 | 377516.62 | 4311941.47 | Аналитический метод | 0.1 | Закрепление отсутствует |
| 9943 | 377520.05 | 4311936.76 | Аналитический метод | 0.1 | Закрепление отсутствует |
| 9944 | 377522.62 | 4311932.78 | Аналитический метод | 0.1 | Закрепление отсутствует |
| 9945 | 377525.24 | 4311927.34 | Аналитический метод | 0.1 | Закрепление отсутствует |
| 9946 | 377525.98 | 4311925.09 | Аналитический метод | 0.1 | Закрепление отсутствует |
| 9947 | 377526.32 | 4311922.74 | Аналитический метод | 0.1 | Закрепление отсутствует |
| 9948 | 377526.25 | 4311920.37 | Аналитический метод | 0.1 | Закрепление отсутствует |
| 9949 | 377525.36 | 4311916.70 | Аналитический метод | 0.1 | Закрепление отсутствует |
| 9950 | 377524.43 | 4311914.42 | Аналитический метод | 0.1 | Закрепление отсутствует |
| 9951 | 377523.08 | 4311912.34 | Аналитический метод | 0.1 | Закрепление отсутствует |

| 2. Сведения о характерных точках границ объекта | | | | | |
|-------------------------------------------------|---------------|------------|--------------------------------------------------------|---------------------------------------------------------------------------------------|-------------------------------------------------------------------|
| Обозначение характерных точек границ | Координаты, м | | Метод определения координат характерной точки | Средняя квадратическая погрешность положения характерной точки (Мп), м | Описание обозначения точки на местности (при наличии) |
| | X | Y | | | |
| 1 | 2 | 3 | 4 | 5 | 6 |
| 9952 | 377521.37 | 4311910.56 | Аналитический метод | 0.1 | Закрепление отсутствует |
| 9953 | 377519.35 | 4311909.13 | Аналитический метод | 0.1 | Закрепление отсутствует |
| 9954 | 377515.41 | 4311906.86 | Аналитический метод | 0.1 | Закрепление отсутствует |
| 9955 | 377511.56 | 4311904.21 | Аналитический метод | 0.1 | Закрепление отсутствует |
| 9956 | 377507.47 | 4311900.19 | Аналитический метод | 0.1 | Закрепление отсутствует |
| 9957 | 377504.12 | 4311896.90 | Аналитический метод | 0.1 | Закрепление отсутствует |
| 9958 | 377500.36 | 4311894.09 | Аналитический метод | 0.1 | Закрепление отсутствует |
| 9959 | 377477.61 | 4311879.33 | Аналитический метод | 0.1 | Закрепление отсутствует |
| 9960 | 377460.55 | 4311870.85 | Аналитический метод | 0.1 | Закрепление отсутствует |
| 9961 | 377438.98 | 4311861.90 | Аналитический метод | 0.1 | Закрепление отсутствует |
| 9962 | 377418.74 | 4311855.79 | Аналитический метод | 0.1 | Закрепление отсутствует |
| 9963 | 377415.75 | 4311854.54 | Аналитический метод | 0.1 | Закрепление отсутствует |
| 9964 | 377412.50 | 4311852.26 | Аналитический метод | 0.1 | Закрепление отсутствует |
| 9965 | 377410.13 | 4311850.01 | Аналитический метод | 0.1 | Закрепление отсутствует |
| 9966 | 377408.08 | 4311847.45 | Аналитический метод | 0.1 | Закрепление отсутствует |
| 9967 | 377406.25 | 4311844.82 | Аналитический метод | 0.1 | Закрепление отсутствует |
| 9968 | 377404.55 | 4311841.83 | Аналитический метод | 0.1 | Закрепление отсутствует |
| 9969 | 377403.43 | 4311838.56 | Аналитический метод | 0.1 | Закрепление отсутствует |
| 9970 | 377402.93 | 4311835.15 | Аналитический метод | 0.1 | Закрепление отсутствует |
| 9971 | 377402.47 | 4311826.45 | Аналитический метод | 0.1 | Закрепление отсутствует |
| 9972 | 377402.26 | 4311821.65 | Аналитический метод | 0.1 | Закрепление отсутствует |
| 9973 | 377401.85 | 4311817.76 | Аналитический метод | 0.1 | Закрепление отсутствует |
| 9974 | 377400.55 | 4311812.51 | Аналитический метод | 0.1 | Закрепление отсутствует |
| 9975 | 377399.00 | 4311808.37 | Аналитический метод | 0.1 | Закрепление отсутствует |
| 9976 | 377396.87 | 4311804.51 | Аналитический метод | 0.1 | Закрепление отсутствует |

| 2. Сведения о характерных точках границ объекта | | | | | |
|-------------------------------------------------|---------------|------------|--------------------------------------------------------|--------------------------------------------------------------------------------------|-------------------------------------------------------------------|
| Обозначение характерных точек границ | Координаты, м | | Метод определения координат характерной точки | Средняя квадратическая погрешность положения характерной точки (М), м | Описание обозначения точки на местности (при наличии) |
| | X | Y | | | |
| 1 | 2 | 3 | 4 | 5 | 6 |
| 9977 | 377391.44 | 4311796.18 | Аналитический метод | 0.1 | Закрепление отсутствует |
| 9978 | 377387.62 | 4311791.69 | Аналитический метод | 0.1 | Закрепление отсутствует |
| 9979 | 377384.76 | 4311790.05 | Аналитический метод | 0.1 | Закрепление отсутствует |
| 9980 | 377381.20 | 4311789.37 | Аналитический метод | 0.1 | Закрепление отсутствует |
| 9981 | 377376.81 | 4311789.17 | Аналитический метод | 0.1 | Закрепление отсутствует |
| 9982 | 377372.46 | 4311789.85 | Аналитический метод | 0.1 | Закрепление отсутствует |
| 9983 | 377369.68 | 4311790.57 | Аналитический метод | 0.1 | Закрепление отсутствует |
| 9984 | 377364.10 | 4311792.59 | Аналитический метод | 0.1 | Закрепление отсутствует |
| 9985 | 377358.99 | 4311795.59 | Аналитический метод | 0.1 | Закрепление отсутствует |
| 9986 | 377354.71 | 4311798.66 | Аналитический метод | 0.1 | Закрепление отсутствует |
| 9987 | 377349.56 | 4311802.99 | Аналитический метод | 0.1 | Закрепление отсутствует |
| 9988 | 377345.11 | 4311808.04 | Аналитический метод | 0.1 | Закрепление отсутствует |
| 9989 | 377340.12 | 4311814.66 | Аналитический метод | 0.1 | Закрепление отсутствует |
| 9990 | 377335.98 | 4311822.49 | Аналитический метод | 0.1 | Закрепление отсутствует |
| 9991 | 377335.00 | 4311824.78 | Аналитический метод | 0.1 | Закрепление отсутствует |
| 9992 | 377334.42 | 4311827.20 | Аналитический метод | 0.1 | Закрепление отсутствует |
| 9993 | 377334.26 | 4311830.52 | Аналитический метод | 0.1 | Закрепление отсутствует |
| 9994 | 377334.11 | 4311833.01 | Аналитический метод | 0.1 | Закрепление отсутствует |
| 9995 | 377333.57 | 4311835.44 | Аналитический метод | 0.1 | Закрепление отсутствует |
| 9996 | 377332.67 | 4311837.76 | Аналитический метод | 0.1 | Закрепление отсутствует |
| 9997 | 377331.64 | 4311839.90 | Аналитический метод | 0.1 | Закрепление отсутствует |
| 9998 | 377329.09 | 4311844.21 | Аналитический метод | 0.1 | Закрепление отсутствует |
| 9999 | 377325.86 | 4311848.03 | Аналитический метод | 0.1 | Закрепление отсутствует |
| 10000 | 377311.97 | 4311861.91 | Аналитический метод | 0.1 | Закрепление отсутствует |
| 10001 | 377307.24 | 4311866.78 | Аналитический метод | 0.1 | Закрепление отсутствует |

| 2. Сведения о характерных точках границ объекта | | | | | |
|-------------------------------------------------|---------------|------------|--------------------------------------------------------|---------------------------------------------------------------------------------------|-------------------------------------------------------------------|
| Обозначение характерных точек границ | Координаты, м | | Метод определения координат характерной точки | Средняя квадратическая погрешность положения характерной точки (Мп), м | Описание обозначения точки на местности (при наличии) |
| | X | Y | | | |
| 1 | 2 | 3 | 4 | 5 | 6 |
| 10002 | 377303.12 | 4311870.46 | Аналитический метод | 0.1 | Закрепление отсутствует |
| 10003 | 377298.53 | 4311873.51 | Аналитический метод | 0.1 | Закрепление отсутствует |
| 10004 | 377292.34 | 4311877.02 | Аналитический метод | 0.1 | Закрепление отсутствует |
| 10005 | 377285.79 | 4311881.53 | Аналитический метод | 0.1 | Закрепление отсутствует |
| 10006 | 377281.58 | 4311884.85 | Аналитический метод | 0.1 | Закрепление отсутствует |
| 10007 | 377277.83 | 4311888.69 | Аналитический метод | 0.1 | Закрепление отсутствует |
| 10008 | 377273.54 | 4311893.70 | Аналитический метод | 0.1 | Закрепление отсутствует |
| 10009 | 377269.01 | 4311898.04 | Аналитический метод | 0.1 | Закрепление отсутствует |
| 10010 | 377266.87 | 4311899.71 | Аналитический метод | 0.1 | Закрепление отсутствует |
| 10011 | 377264.44 | 4311900.92 | Аналитический метод | 0.1 | Закрепление отсутствует |
| 10012 | 377260.89 | 4311901.76 | Аналитический метод | 0.1 | Закрепление отсутствует |
| 10013 | 377256.73 | 4311902.09 | Аналитический метод | 0.1 | Закрепление отсутствует |
| 10014 | 377252.57 | 4311901.78 | Аналитический метод | 0.1 | Закрепление отсутствует |
| 10015 | 377250.53 | 4311901.47 | Аналитический метод | 0.1 | Закрепление отсутствует |
| 10016 | 377248.39 | 4311900.96 | Аналитический метод | 0.1 | Закрепление отсутствует |
| 10017 | 377246.37 | 4311900.08 | Аналитический метод | 0.1 | Закрепление отсутствует |
| 10018 | 377243.94 | 4311898.39 | Аналитический метод | 0.1 | Закрепление отсутствует |
| 10019 | 377241.81 | 4311895.98 | Аналитический метод | 0.1 | Закрепление отсутствует |
| 10020 | 377240.65 | 4311892.97 | Аналитический метод | 0.1 | Закрепление отсутствует |
| 10021 | 377239.69 | 4311888.00 | Аналитический метод | 0.1 | Закрепление отсутствует |
| 10022 | 377237.94 | 4311881.69 | Аналитический метод | 0.1 | Закрепление отсутствует |
| 10023 | 377235.25 | 4311875.73 | Аналитический метод | 0.1 | Закрепление отсутствует |
| 10024 | 377232.10 | 4311870.30 | Аналитический метод | 0.1 | Закрепление отсутствует |
| 10025 | 377229.61 | 4311868.19 | Аналитический метод | 0.1 | Закрепление отсутствует |
| 10026 | 377227.41 | 4311867.26 | Аналитический метод | 0.1 | Закрепление отсутствует |

| 2. Сведения о характерных точках границ объекта | | | | | |
|-------------------------------------------------|---------------|------------|--------------------------------------------------------|---------------------------------------------------------------------------------------|-------------------------------------------------------------------|
| Обозначение характерных точек границ | Координаты, м | | Метод определения координат характерной точки | Средняя квадратическая погрешность положения характерной точки (Mt), м | Описание обозначения точки на местности (при наличии) |
| | X | Y | | | |
| 1 | 2 | 3 | 4 | 5 | 6 |
| 10027 | 377225.24 | 4311866.67 | Аналитический метод | 0.1 | Закрепление отсутствует |
| 10028 | 377223.01 | 4311866.41 | Аналитический метод | 0.1 | Закрепление отсутствует |
| 10029 | 377220.77 | 4311866.49 | Аналитический метод | 0.1 | Закрепление отсутствует |
| 10030 | 377218.08 | 4311866.78 | Аналитический метод | 0.1 | Закрепление отсутствует |
| 10031 | 377213.19 | 4311867.73 | Аналитический метод | 0.1 | Закрепление отсутствует |
| 10032 | 377206.93 | 4311870.21 | Аналитический метод | 0.1 | Закрепление отсутствует |
| 10033 | 377202.75 | 4311872.53 | Аналитический метод | 0.1 | Закрепление отсутствует |
| 10034 | 377198.11 | 4311876.10 | Аналитический метод | 0.1 | Закрепление отсутствует |
| 10035 | 377195.96 | 4311878.35 | Аналитический метод | 0.1 | Закрепление отсутствует |
| 10036 | 377194.25 | 4311880.97 | Аналитический метод | 0.1 | Закрепление отсутствует |
| 10037 | 377193.07 | 4311883.86 | Аналитический метод | 0.1 | Закрепление отсутствует |
| 10038 | 377192.39 | 4311886.12 | Аналитический метод | 0.1 | Закрепление отсутствует |
| 10039 | 377191.28 | 4311891.79 | Аналитический метод | 0.1 | Закрепление отсутствует |
| 10040 | 377191.34 | 4311897.58 | Аналитический метод | 0.1 | Закрепление отсутствует |
| 10041 | 377191.79 | 4311901.61 | Аналитический метод | 0.1 | Закрепление отсутствует |
| 10042 | 377191.96 | 4311905.90 | Аналитический метод | 0.1 | Закрепление отсутствует |
| 10043 | 377191.51 | 4311910.18 | Аналитический метод | 0.1 | Закрепление отсутствует |
| 10044 | 377190.46 | 4311914.34 | Аналитический метод | 0.1 | Закрепление отсутствует |
| 10045 | 377187.95 | 4311921.95 | Аналитический метод | 0.1 | Закрепление отсутствует |
| 10046 | 377181.90 | 4311937.66 | Аналитический метод | 0.1 | Закрепление отсутствует |
| 10047 | 377180.82 | 4311939.88 | Аналитический метод | 0.1 | Закрепление отсутствует |
| 10048 | 377179.40 | 4311941.90 | Аналитический метод | 0.1 | Закрепление отсутствует |
| 10049 | 377177.67 | 4311943.66 | Аналитический метод | 0.1 | Закрепление отсутствует |
| 10050 | 377175.68 | 4311945.12 | Аналитический метод | 0.1 | Закрепление отсутствует |
| 10051 | 377170.35 | 4311948.40 | Аналитический метод | 0.1 | Закрепление отсутствует |

| 2. Сведения о характерных точках границ объекта | | | | | |
|-------------------------------------------------|---------------|------------|--------------------------------------------------------|----------------------------------------------------------------------------------------------------|-------------------------------------------------------------------|
| Обозначение характерных точек границ | Координаты, м | | Метод определения координат характерной точки | Средняя квадратическая погрешность положения характерной точки (M _t), м | Описание обозначения точки на местности (при наличии) |
| | X | Y | | | |
| 1 | 2 | 3 | 4 | 5 | 6 |
| 10052 | 377164.91 | 4311951.74 | Аналитический метод | 0.1 | Закрепление отсутствует |
| 10053 | 377162.33 | 4311953.70 | Аналитический метод | 0.1 | Закрепление отсутствует |
| 10054 | 377160.19 | 4311956.13 | Аналитический метод | 0.1 | Закрепление отсутствует |
| 10055 | 377158.11 | 4311959.93 | Аналитический метод | 0.1 | Закрепление отсутствует |
| 10056 | 377156.47 | 4311964.60 | Аналитический метод | 0.1 | Закрепление отсутствует |
| 10057 | 377155.71 | 4311969.48 | Аналитический метод | 0.1 | Закрепление отсутствует |
| 10058 | 377155.32 | 4311975.56 | Аналитический метод | 0.1 | Закрепление отсутствует |
| 10059 | 377155.30 | 4311984.59 | Аналитический метод | 0.1 | Закрепление отсутствует |
| 10060 | 377156.38 | 4311993.55 | Аналитический метод | 0.1 | Закрепление отсутствует |
| 10061 | 377157.18 | 4311997.93 | Аналитический метод | 0.1 | Закрепление отсутствует |
| 10062 | 377159.47 | 4312006.26 | Аналитический метод | 0.1 | Закрепление отсутствует |
| 10063 | 377164.14 | 4312015.76 | Аналитический метод | 0.1 | Закрепление отсутствует |
| 10064 | 377169.06 | 4312022.88 | Аналитический метод | 0.1 | Закрепление отсутствует |
| 10065 | 377175.03 | 4312029.16 | Аналитический метод | 0.1 | Закрепление отсутствует |
| 10066 | 377183.28 | 4312036.59 | Аналитический метод | 0.1 | Закрепление отсутствует |
| 10067 | 377195.49 | 4312043.71 | Аналитический метод | 0.1 | Закрепление отсутствует |
| 10068 | 377199.79 | 4312046.76 | Аналитический метод | 0.1 | Закрепление отсутствует |
| 10069 | 377204.46 | 4312051.69 | Аналитический метод | 0.1 | Закрепление отсутствует |
| 10070 | 377205.83 | 4312053.67 | Аналитический метод | 0.1 | Закрепление отсутствует |
| 10071 | 377206.84 | 4312055.84 | Аналитический метод | 0.1 | Закрепление отсутствует |
| 10072 | 377207.48 | 4312058.16 | Аналитический метод | 0.1 | Закрепление отсутствует |
| 10073 | 377207.72 | 4312060.55 | Аналитический метод | 0.1 | Закрепление отсутствует |
| 10074 | 377207.76 | 4312063.31 | Аналитический метод | 0.1 | Закрепление отсутствует |
| 10075 | 377207.61 | 4312065.50 | Аналитический метод | 0.1 | Закрепление отсутствует |
| 10076 | 377207.12 | 4312067.63 | Аналитический метод | 0.1 | Закрепление отсутствует |

| 2. Сведения о характерных точках границ объекта | | | | | |
|-------------------------------------------------|---------------|------------|--------------------------------------------------------|---------------------------------------------------------------------------------------|-------------------------------------------------------------------|
| Обозначение характерных точек границ | Координаты, м | | Метод определения координат характерной точки | Средняя квадратическая погрешность положения характерной точки (Ml), м | Описание обозначения точки на местности (при наличии) |
| | X | Y | | | |
| 1 | 2 | 3 | 4 | 5 | 6 |
| 10077 | 377205.97 | 4312070.33 | Аналитический метод | 0.1 | Закрепление отсутствует |
| 10078 | 377204.82 | 4312072.19 | Аналитический метод | 0.1 | Закрепление отсутствует |
| 10079 | 377203.38 | 4312073.83 | Аналитический метод | 0.1 | Закрепление отсутствует |
| 10080 | 377201.68 | 4312075.20 | Аналитический метод | 0.1 | Закрепление отсутствует |
| 10081 | 377198.70 | 4312077.20 | Аналитический метод | 0.1 | Закрепление отсутствует |
| 10082 | 377193.80 | 4312079.98 | Аналитический метод | 0.1 | Закрепление отсутствует |
| 10083 | 377188.54 | 4312081.99 | Аналитический метод | 0.1 | Закрепление отсутствует |
| 10084 | 377165.27 | 4312088.99 | Аналитический метод | 0.1 | Закрепление отсутствует |
| 10085 | 377144.68 | 4312092.73 | Аналитический метод | 0.1 | Закрепление отсутствует |
| 10086 | 377135.40 | 4312093.23 | Аналитический метод | 0.1 | Закрепление отсутствует |
| 10087 | 377132.84 | 4312093.58 | Аналитический метод | 0.1 | Закрепление отсутствует |
| 10088 | 377130.37 | 4312094.31 | Аналитический метод | 0.1 | Закрепление отсутствует |
| 10089 | 377127.28 | 4312095.84 | Аналитический метод | 0.1 | Закрепление отсутствует |
| 10090 | 377124.50 | 4312098.29 | Аналитический метод | 0.1 | Закрепление отсутствует |
| 10091 | 377122.93 | 4312101.63 | Аналитический метод | 0.1 | Закрепление отсутствует |
| 10092 | 377121.24 | 4312108.60 | Аналитический метод | 0.1 | Закрепление отсутствует |
| 10093 | 377119.70 | 4312117.51 | Аналитический метод | 0.1 | Закрепление отсутствует |
| 10094 | 377119.34 | 4312126.54 | Аналитический метод | 0.1 | Закрепление отсутствует |
| 10095 | 377119.53 | 4312133.98 | Аналитический метод | 0.1 | Закрепление отсутствует |
| 10096 | 377120.33 | 4312143.02 | Аналитический метод | 0.1 | Закрепление отсутствует |
| 10097 | 377122.26 | 4312151.88 | Аналитический метод | 0.1 | Закрепление отсутствует |
| 10098 | 377124.54 | 4312159.84 | Аналитический метод | 0.1 | Закрепление отсутствует |
| 10099 | 377125.78 | 4312162.25 | Аналитический метод | 0.1 | Закрепление отсутствует |
| 10100 | 377127.85 | 4312164.00 | Аналитический метод | 0.1 | Закрепление отсутствует |
| 10101 | 377130.12 | 4312165.03 | Аналитический метод | 0.1 | Закрепление отсутствует |

| 2. Сведения о характерных точках границ объекта | | | | | |
|-------------------------------------------------|---------------|------------|--------------------------------------------------------|---------------------------------------------------------------------------------------|-------------------------------------------------------------------|
| Обозначение характерных точек границ | Координаты, м | | Метод определения координат характерной точки | Средняя квадратическая погрешность положения характерной точки (Мп), м | Описание обозначения точки на местности (при наличии) |
| | X | Y | | | |
| 1 | 2 | 3 | 4 | 5 | 6 |
| 10102 | 377133.79 | 4312165.35 | Аналитический метод | 0.1 | Закрепление отсутствует |
| 10103 | 377138.90 | 4312164.73 | Аналитический метод | 0.1 | Закрепление отсутствует |
| 10104 | 377143.34 | 4312164.52 | Аналитический метод | 0.1 | Закрепление отсутствует |
| 10105 | 377148.75 | 4312165.13 | Аналитический метод | 0.1 | Закрепление отсутствует |
| 10106 | 377151.90 | 4312166.26 | Аналитический метод | 0.1 | Закрепление отсутствует |
| 10107 | 377154.49 | 4312168.38 | Аналитический метод | 0.1 | Закрепление отсутствует |
| 10108 | 377156.30 | 4312171.09 | Аналитический метод | 0.1 | Закрепление отсутствует |
| 10109 | 377157.36 | 4312173.24 | Аналитический метод | 0.1 | Закрепление отсутствует |
| 10110 | 377158.07 | 4312175.52 | Аналитический метод | 0.1 | Закрепление отсутствует |
| 10111 | 377158.41 | 4312177.89 | Аналитический метод | 0.1 | Закрепление отсутствует |
| 10112 | 377158.36 | 4312180.28 | Аналитический метод | 0.1 | Закрепление отсутствует |
| 10113 | 377157.76 | 4312186.18 | Аналитический метод | 0.1 | Закрепление отсутствует |
| 10114 | 377157.17 | 4312189.46 | Аналитический метод | 0.1 | Закрепление отсутствует |
| 10115 | 377156.10 | 4312192.61 | Аналитический метод | 0.1 | Закрепление отсутствует |
| 10116 | 377153.97 | 4312196.53 | Аналитический метод | 0.1 | Закрепление отсутствует |
| 10117 | 377150.95 | 4312200.54 | Аналитический метод | 0.1 | Закрепление отсутствует |
| 10118 | 377147.25 | 4312203.94 | Аналитический метод | 0.1 | Закрепление отсутствует |
| 10119 | 377143.41 | 4312206.86 | Аналитический метод | 0.1 | Закрепление отсутствует |
| 10120 | 377139.11 | 4312209.79 | Аналитический метод | 0.1 | Закрепление отсутствует |
| 10121 | 377133.48 | 4312212.74 | Аналитический метод | 0.1 | Закрепление отсутствует |
| 10122 | 377131.13 | 4312213.60 | Аналитический метод | 0.1 | Закрепление отсутствует |
| 10123 | 377128.66 | 4312214.04 | Аналитический метод | 0.1 | Закрепление отсутствует |
| 10124 | 377126.16 | 4312214.06 | Аналитический метод | 0.1 | Закрепление отсутствует |
| 10125 | 377122.32 | 4312213.30 | Аналитический метод | 0.1 | Закрепление отсутствует |
| 10126 | 377117.02 | 4312212.25 | Аналитический метод | 0.1 | Закрепление отсутствует |

| 2. Сведения о характерных точках границ объекта | | | | | |
|-------------------------------------------------|---------------|------------|--------------------------------------------------------|---------------------------------------------------------------------------------------|-------------------------------------------------------------------|
| Обозначение характерных точек границ | Координаты, м | | Метод определения координат характерной точки | Средняя квадратическая погрешность положения характерной точки (Mt), м | Описание обозначения точки на местности (при наличии) |
| | X | Y | | | |
| 1 | 2 | 3 | 4 | 5 | 6 |
| 10127 | 377111.63 | 4312211.82 | Аналитический метод | 0.1 | Закрепление отсутствует |
| 10128 | 377108.11 | 4312211.74 | Аналитический метод | 0.1 | Закрепление отсутствует |
| 10129 | 377104.84 | 4312212.00 | Аналитический метод | 0.1 | Закрепление отсутствует |
| 10130 | 377101.69 | 4312212.90 | Аналитический метод | 0.1 | Закрепление отсутствует |
| 10131 | 377098.78 | 4312214.42 | Аналитический метод | 0.1 | Закрепление отсутствует |
| 10132 | 377095.96 | 4312216.46 | Аналитический метод | 0.1 | Закрепление отсутствует |
| 10133 | 377094.07 | 4312219.07 | Аналитический метод | 0.1 | Закрепление отсутствует |
| 10134 | 377093.24 | 4312222.18 | Аналитический метод | 0.1 | Закрепление отсутствует |
| 10135 | 377092.98 | 4312225.28 | Аналитический метод | 0.1 | Закрепление отсутствует |
| 10136 | 377092.98 | 4312231.31 | Аналитический метод | 0.1 | Закрепление отсутствует |
| 10137 | 377093.99 | 4312237.26 | Аналитический метод | 0.1 | Закрепление отсутствует |
| 10138 | 377095.17 | 4312241.85 | Аналитический метод | 0.1 | Закрепление отсутствует |
| 10139 | 377095.96 | 4312244.08 | Аналитический метод | 0.1 | Закрепление отсутствует |
| 10140 | 377097.14 | 4312246.13 | Аналитический метод | 0.1 | Закрепление отсутствует |
| 10141 | 377098.66 | 4312247.94 | Аналитический метод | 0.1 | Закрепление отсутствует |
| 10142 | 377101.40 | 4312250.06 | Аналитический метод | 0.1 | Закрепление отсутствует |
| 10143 | 377103.47 | 4312251.25 | Аналитический метод | 0.1 | Закрепление отсутствует |
| 10144 | 377105.71 | 4312252.10 | Аналитический метод | 0.1 | Закрепление отсутствует |
| 10145 | 377108.05 | 4312252.58 | Аналитический метод | 0.1 | Закрепление отсутствует |
| 10146 | 377110.44 | 4312252.68 | Аналитический метод | 0.1 | Закрепление отсутствует |
| 10147 | 377117.12 | 4312252.43 | Аналитический метод | 0.1 | Закрепление отсутствует |
| 10148 | 377124.66 | 4312250.57 | Аналитический метод | 0.1 | Закрепление отсутствует |
| 10149 | 377130.88 | 4312249.51 | Аналитический метод | 0.1 | Закрепление отсутствует |
| 10150 | 377137.18 | 4312249.34 | Аналитический метод | 0.1 | Закрепление отсутствует |
| 10151 | 377152.81 | 4312250.05 | Аналитический метод | 0.1 | Закрепление отсутствует |

| 2. Сведения о характерных точках границ объекта | | | | | |
|-------------------------------------------------|---------------|------------|--------------------------------------------------------|---------------------------------------------------------------------------------------|-------------------------------------------------------------------|
| Обозначение характерных точек границ | Координаты, м | | Метод определения координат характерной точки | Средняя квадратическая погрешность положения характерной точки (M1), м | Описание обозначения точки на местности (при наличии) |
| | X | Y | | | |
| 1 | 2 | 3 | 4 | 5 | 6 |
| 10152 | 377178.80 | 4312254.17 | Аналитический метод | 0.1 | Закрепление отсутствует |
| 10153 | 377210.13 | 4312261.38 | Аналитический метод | 0.1 | Закрепление отсутствует |
| 10154 | 377229.04 | 4312269.57 | Аналитический метод | 0.1 | Закрепление отсутствует |
| 10155 | 377242.57 | 4312273.20 | Аналитический метод | 0.1 | Закрепление отсутствует |
| 10156 | 377246.87 | 4312273.95 | Аналитический метод | 0.1 | Закрепление отсутствует |
| 10157 | 377251.24 | 4312273.92 | Аналитический метод | 0.1 | Закрепление отсутствует |
| 10158 | 377254.10 | 4312273.64 | Аналитический метод | 0.1 | Закрепление отсутствует |
| 10159 | 377256.46 | 4312273.89 | Аналитический метод | 0.1 | Закрепление отсутствует |
| 10160 | 377258.98 | 4312275.41 | Аналитический метод | 0.1 | Закрепление отсутствует |
| 10161 | 377260.55 | 4312277.26 | Аналитический метод | 0.1 | Закрепление отсутствует |
| 10162 | 377261.47 | 4312279.51 | Аналитический метод | 0.1 | Закрепление отсутствует |
| 10163 | 377263.73 | 4312289.44 | Аналитический метод | 0.1 | Закрепление отсутствует |
| 10164 | 377264.35 | 4312296.51 | Аналитический метод | 0.1 | Закрепление отсутствует |
| 10165 | 377264.34 | 4312298.96 | Аналитический метод | 0.1 | Закрепление отсутствует |
| 10166 | 377263.87 | 4312301.36 | Аналитический метод | 0.1 | Закрепление отсутствует |
| 10167 | 377262.56 | 4312304.38 | Аналитический метод | 0.1 | Закрепление отсутствует |
| 10168 | 377260.36 | 4312307.22 | Аналитический метод | 0.1 | Закрепление отсутствует |
| 10169 | 377257.30 | 4312309.10 | Аналитический метод | 0.1 | Закрепление отсутствует |
| 10170 | 377255.33 | 4312309.86 | Аналитический метод | 0.1 | Закрепление отсутствует |
| 10171 | 377250.96 | 4312311.84 | Аналитический метод | 0.1 | Закрепление отсутствует |
| 10172 | 377246.84 | 4312314.30 | Аналитический метод | 0.1 | Закрепление отсутствует |
| 10173 | 377244.49 | 4312315.91 | Аналитический метод | 0.1 | Закрепление отсутствует |
| 10174 | 377239.65 | 4312319.80 | Аналитический метод | 0.1 | Закрепление отсутствует |
| 10175 | 377235.50 | 4312324.43 | Аналитический метод | 0.1 | Закрепление отсутствует |
| 10176 | 377228.92 | 4312333.08 | Аналитический метод | 0.1 | Закрепление отсутствует |

| 2. Сведения о характерных точках границ объекта | | | | | |
|-------------------------------------------------|---------------|------------|--------------------------------------------------------|---------------------------------------------------------------------------------------|-------------------------------------------------------------------|
| Обозначение характерных точек границ | Координаты, м | | Метод определения координат характерной точки | Средняя квадратическая погрешность положения характерной точки (Мп), м | Описание обозначения точки на местности (при наличии) |
| | X | Y | | | |
| 1 | 2 | 3 | 4 | 5 | 6 |
| 10177 | 377222.12 | 4312344.74 | Аналитический метод | 0.1 | Закрепление отсутствует |
| 10178 | 377219.99 | 4312349.16 | Аналитический метод | 0.1 | Закрепление отсутствует |
| 10179 | 377218.60 | 4312353.87 | Аналитический метод | 0.1 | Закрепление отсутствует |
| 10180 | 377217.89 | 4312360.41 | Аналитический метод | 0.1 | Закрепление отсутствует |
| 10181 | 377218.01 | 4312365.33 | Аналитический метод | 0.1 | Закрепление отсутствует |
| 10182 | 377218.85 | 4312370.18 | Аналитический метод | 0.1 | Закрепление отсутствует |
| 10183 | 377220.39 | 4312374.86 | Аналитический метод | 0.1 | Закрепление отсутствует |
| 10184 | 377221.77 | 4312378.19 | Аналитический метод | 0.1 | Закрепление отсутствует |
| 10185 | 377223.83 | 4312382.10 | Аналитический метод | 0.1 | Закрепление отсутствует |
| 10186 | 377226.58 | 4312385.56 | Аналитический метод | 0.1 | Закрепление отсутствует |
| 10187 | 377231.33 | 4312389.46 | Аналитический метод | 0.1 | Закрепление отсутствует |
| 10188 | 377235.01 | 4312391.64 | Аналитический метод | 0.1 | Закрепление отсутствует |
| 10189 | 377239.03 | 4312393.14 | Аналитический метод | 0.1 | Закрепление отсутствует |
| 10190 | 377244.70 | 4312394.05 | Аналитический метод | 0.1 | Закрепление отсутствует |
| 10191 | 377251.20 | 4312394.06 | Аналитический метод | 0.1 | Закрепление отсутствует |
| 10192 | 377257.59 | 4312392.86 | Аналитический метод | 0.1 | Закрепление отсутствует |
| 10193 | 377261.09 | 4312391.86 | Аналитический метод | 0.1 | Закрепление отсутствует |
| 10194 | 377267.61 | 4312389.41 | Аналитический метод | 0.1 | Закрепление отсутствует |
| 10195 | 377274.91 | 4312385.03 | Аналитический метод | 0.1 | Закрепление отсутствует |
| 10196 | 377280.23 | 4312380.56 | Аналитический метод | 0.1 | Закрепление отсутствует |
| 10197 | 377284.66 | 4312375.21 | Аналитический метод | 0.1 | Закрепление отсутствует |
| 10198 | 377288.78 | 4312369.20 | Аналитический метод | 0.1 | Закрепление отсутствует |
| 10199 | 377295.12 | 4312361.68 | Аналитический метод | 0.1 | Закрепление отсутствует |
| 10200 | 377302.82 | 4312355.57 | Аналитический метод | 0.1 | Закрепление отсутствует |
| 10201 | 377311.00 | 4312350.32 | Аналитический метод | 0.1 | Закрепление отсутствует |

| 2. Сведения о характерных точках границ объекта | | | | | |
|-------------------------------------------------|---------------|------------|--------------------------------------------------------|----------------------------------------------------------------------------------------------------|-------------------------------------------------------------------|
| Обозначение характерных точек границ | Координаты, м | | Метод определения координат характерной точки | Средняя квадратическая погрешность положения характерной точки (M _t), м | Описание обозначения точки на местности (при наличии) |
| | X | Y | | | |
| 1 | 2 | 3 | 4 | 5 | 6 |
| 10202 | 377313.95 | 4312349.05 | Аналитический метод | 0.1 | Закрепление отсутствует |
| 10203 | 377317.16 | 4312348.82 | Аналитический метод | 0.1 | Закрепление отсутствует |
| 10204 | 377320.48 | 4312349.49 | Аналитический метод | 0.1 | Закрепление отсутствует |
| 10205 | 377322.46 | 4312351.44 | Аналитический метод | 0.1 | Закрепление отсутствует |
| 10206 | 377323.96 | 4312354.18 | Аналитический метод | 0.1 | Закрепление отсутствует |
| 10207 | 377329.95 | 4312365.73 | Аналитический метод | 0.1 | Закрепление отсутствует |
| 10208 | 377334.87 | 4312373.96 | Аналитический метод | 0.1 | Закрепление отсутствует |
| 10209 | 377338.20 | 4312380.94 | Аналитический метод | 0.1 | Закрепление отсутствует |
| 10210 | 377340.14 | 4312388.43 | Аналитический метод | 0.1 | Закрепление отсутствует |
| 10211 | 377341.10 | 4312394.44 | Аналитический метод | 0.1 | Закрепление отсутствует |
| 10212 | 377341.34 | 4312397.38 | Аналитический метод | 0.1 | Закрепление отсутствует |
| 10213 | 377341.12 | 4312400.33 | Аналитический метод | 0.1 | Закрепление отсутствует |
| 10214 | 377339.90 | 4312404.95 | Аналитический метод | 0.1 | Закрепление отсутствует |
| 10215 | 377338.28 | 4312408.10 | Аналитический метод | 0.1 | Закрепление отсутствует |
| 10216 | 377335.71 | 4312410.54 | Аналитический метод | 0.1 | Закрепление отсутствует |
| 10217 | 377333.19 | 4312412.10 | Аналитический метод | 0.1 | Закрепление отсутствует |
| 10218 | 377330.42 | 4312412.85 | Аналитический метод | 0.1 | Закрепление отсутствует |
| 10219 | 377328.32 | 4312412.83 | Аналитический метод | 0.1 | Закрепление отсутствует |
| 10220 | 377325.53 | 4312412.19 | Аналитический метод | 0.1 | Закрепление отсутствует |
| 10221 | 377323.07 | 4312410.70 | Аналитический метод | 0.1 | Закрепление отсутствует |
| 10222 | 377316.50 | 4312405.09 | Аналитический метод | 0.1 | Закрепление отсутствует |
| 10223 | 377313.70 | 4312402.37 | Аналитический метод | 0.1 | Закрепление отсутствует |
| 10224 | 377311.17 | 4312400.64 | Аналитический метод | 0.1 | Закрепление отсутствует |
| 10225 | 377308.22 | 4312399.84 | Аналитический метод | 0.1 | Закрепление отсутствует |
| 10226 | 377303.72 | 4312399.42 | Аналитический метод | 0.1 | Закрепление отсутствует |

| 2. Сведения о характерных точках границ объекта | | | | | |
|-------------------------------------------------|---------------|------------|--------------------------------------------------------|--------------------------------------------------------------------------------------|-------------------------------------------------------------------|
| Обозначение характерных точек границ | Координаты, м | | Метод определения координат характерной точки | Средняя квадратическая погрешность положения характерной точки (M), м | Описание обозначения точки на местности (при наличии) |
| | X | Y | | | |
| 1 | 2 | 3 | 4 | 5 | 6 |
| 10227 | 377299.24 | 4312399.39 | Аналитический метод | 0.1 | Закрепление отсутствует |
| 10228 | 377293.22 | 4312400.55 | Аналитический метод | 0.1 | Закрепление отсутствует |
| 10229 | 377289.54 | 4312401.74 | Аналитический метод | 0.1 | Закрепление отсутствует |
| 10230 | 377285.27 | 4312403.76 | Аналитический метод | 0.1 | Закрепление отсутствует |
| 10231 | 377282.33 | 4312406.05 | Аналитический метод | 0.1 | Закрепление отсутствует |
| 10232 | 377280.30 | 4312409.17 | Аналитический метод | 0.1 | Закрепление отсутствует |
| 10233 | 377279.22 | 4312412.08 | Аналитический метод | 0.1 | Закрепление отсутствует |
| 10234 | 377279.14 | 4312415.67 | Аналитический метод | 0.1 | Закрепление отсутствует |
| 10235 | 377279.93 | 4312418.20 | Аналитический метод | 0.1 | Закрепление отсутствует |
| 10236 | 377281.00 | 4312420.44 | Аналитический метод | 0.1 | Закрепление отсутствует |
| 10237 | 377282.43 | 4312422.47 | Аналитический метод | 0.1 | Закрепление отсутствует |
| 10238 | 377284.17 | 4312424.23 | Аналитический метод | 0.1 | Закрепление отсутствует |
| 10239 | 377288.56 | 4312428.19 | Аналитический метод | 0.1 | Закрепление отсутствует |
| 10240 | 377290.01 | 4312430.94 | Аналитический метод | 0.1 | Закрепление отсутствует |
| 10241 | 377290.36 | 4312434.02 | Аналитический метод | 0.1 | Закрепление отсутствует |
| 10242 | 377290.18 | 4312436.52 | Аналитический метод | 0.1 | Закрепление отсутствует |
| 10243 | 377289.41 | 4312441.92 | Аналитический метод | 0.1 | Закрепление отсутствует |
| 10244 | 377287.90 | 4312447.16 | Аналитический метод | 0.1 | Закрепление отсутствует |
| 10245 | 377286.66 | 4312450.54 | Аналитический метод | 0.1 | Закрепление отсутствует |
| 10246 | 377285.95 | 4312453.19 | Аналитический метод | 0.1 | Закрепление отсутствует |
| 10247 | 377285.72 | 4312455.93 | Аналитический метод | 0.1 | Закрепление отсутствует |
| 10248 | 377285.98 | 4312458.66 | Аналитический метод | 0.1 | Закрепление отсутствует |
| 10249 | 377286.43 | 4312461.04 | Аналитический метод | 0.1 | Закрепление отсутствует |
| 10250 | 377286.76 | 4312463.75 | Аналитический метод | 0.1 | Закрепление отсутствует |
| 10251 | 377286.73 | 4312466.48 | Аналитический метод | 0.1 | Закрепление отсутствует |

| 2. Сведения о характерных точках границ объекта | | | | | |
|-------------------------------------------------|---------------|------------|--------------------------------------------------------|---------------------------------------------------------------------------------------|-------------------------------------------------------------------|
| Обозначение характерных точек границ | Координаты, м | | Метод определения координат характерной точки | Средняя квадратическая погрешность положения характерной точки (Ml), м | Описание обозначения точки на местности (при наличии) |
| | X | Y | | | |
| 1 | 2 | 3 | 4 | 5 | 6 |
| 10252 | 377286.39 | 4312468.84 | Аналитический метод | 0.1 | Закрепление отсутствует |
| 10253 | 377284.81 | 4312472.01 | Аналитический метод | 0.1 | Закрепление отсутствует |
| 10254 | 377283.11 | 4312474.44 | Аналитический метод | 0.1 | Закрепление отсутствует |
| 10255 | 377281.72 | 4312478.17 | Аналитический метод | 0.1 | Закрепление отсутствует |
| 10256 | 377281.25 | 4312480.44 | Аналитический метод | 0.1 | Закрепление отсутствует |
| 10257 | 377280.70 | 4312484.76 | Аналитический метод | 0.1 | Закрепление отсутствует |
| 10258 | 377280.83 | 4312489.11 | Аналитический метод | 0.1 | Закрепление отсутствует |
| 10259 | 377281.17 | 4312492.23 | Аналитический метод | 0.1 | Закрепление отсутствует |
| 10260 | 377281.23 | 4312494.77 | Аналитический метод | 0.1 | Закрепление отсутствует |
| 10261 | 377280.87 | 4312497.28 | Аналитический метод | 0.1 | Закрепление отсутствует |
| 10262 | 377280.09 | 4312499.70 | Аналитический метод | 0.1 | Закрепление отсутствует |
| 10263 | 377278.20 | 4312503.25 | Аналитический метод | 0.1 | Закрепление отсутствует |
| 10264 | 377275.65 | 4312504.61 | Аналитический метод | 0.1 | Закрепление отсутствует |
| 10265 | 377272.46 | 4312505.23 | Аналитический метод | 0.1 | Закрепление отсутствует |
| 10266 | 377267.43 | 4312505.31 | Аналитический метод | 0.1 | Закрепление отсутствует |
| 10267 | 377264.02 | 4312505.57 | Аналитический метод | 0.1 | Закрепление отсутствует |
| 10268 | 377259.26 | 4312506.61 | Аналитический метод | 0.1 | Закрепление отсутствует |
| 10269 | 377256.59 | 4312507.15 | Аналитический метод | 0.1 | Закрепление отсутствует |
| 10270 | 377253.26 | 4312507.37 | Аналитический метод | 0.1 | Закрепление отсутствует |
| 10271 | 377249.74 | 4312507.95 | Аналитический метод | 0.1 | Закрепление отсутствует |
| 10272 | 377247.20 | 4312509.06 | Аналитический метод | 0.1 | Закрепление отсутствует |
| 10273 | 377244.59 | 4312510.57 | Аналитический метод | 0.1 | Закрепление отсутствует |
| 10274 | 377242.19 | 4312512.39 | Аналитический метод | 0.1 | Закрепление отсутствует |
| 10275 | 377240.03 | 4312514.26 | Аналитический метод | 0.1 | Закрепление отсутствует |
| 10276 | 377236.18 | 4312517.07 | Аналитический метод | 0.1 | Закрепление отсутствует |

| 2. Сведения о характерных точках границ объекта | | | | | |
|-------------------------------------------------|---------------|------------|--------------------------------------------------------|----------------------------------------------------------------------------------------------------|-------------------------------------------------------------------|
| Обозначение характерных точек границ | Координаты, м | | Метод определения координат характерной точки | Средняя квадратическая погрешность положения характерной точки (M _t), м | Описание обозначения точки на местности (при наличии) |
| | X | Y | | | |
| 1 | 2 | 3 | 4 | 5 | 6 |
| 10277 | 377231.91 | 4312519.20 | Аналитический метод | 0.1 | Закрепление отсутствует |
| 10278 | 377228.86 | 4312520.43 | Аналитический метод | 0.1 | Закрепление отсутствует |
| 10279 | 377222.61 | 4312522.53 | Аналитический метод | 0.1 | Закрепление отсутствует |
| 10280 | 377216.15 | 4312523.91 | Аналитический метод | 0.1 | Закрепление отсутствует |
| 10281 | 377209.76 | 4312524.89 | Аналитический метод | 0.1 | Закрепление отсутствует |
| 10282 | 377205.69 | 4312525.93 | Аналитический метод | 0.1 | Закрепление отсутствует |
| 10283 | 377201.89 | 4312527.73 | Аналитический метод | 0.1 | Закрепление отсутствует |
| 10284 | 377199.14 | 4312529.55 | Аналитический метод | 0.1 | Закрепление отсутствует |
| 10285 | 377196.90 | 4312532.28 | Аналитический метод | 0.1 | Закрепление отсутствует |
| 10286 | 377195.87 | 4312534.66 | Аналитический метод | 0.1 | Закрепление отсутствует |
| 10287 | 377194.95 | 4312538.19 | Аналитический метод | 0.1 | Закрепление отсутствует |
| 10288 | 377194.67 | 4312541.82 | Аналитический метод | 0.1 | Закрепление отсутствует |
| 10289 | 377194.73 | 4312545.84 | Аналитический метод | 0.1 | Закрепление отсутствует |
| 10290 | 377195.29 | 4312552.07 | Аналитический метод | 0.1 | Закрепление отсутствует |
| 10291 | 377196.79 | 4312558.14 | Аналитический метод | 0.1 | Закрепление отсутствует |
| 10292 | 377198.76 | 4312564.13 | Аналитический метод | 0.1 | Закрепление отсутствует |
| 10293 | 377199.74 | 4312566.36 | Аналитический метод | 0.1 | Закрепление отсутствует |
| 10294 | 377201.12 | 4312568.36 | Аналитический метод | 0.1 | Закрепление отсутствует |
| 10295 | 377202.87 | 4312570.06 | Аналитический метод | 0.1 | Закрепление отсутствует |
| 10296 | 377204.90 | 4312571.39 | Аналитический метод | 0.1 | Закрепление отсутствует |
| 10297 | 377207.11 | 4312572.55 | Аналитический метод | 0.1 | Закрепление отсутствует |
| 10298 | 377212.79 | 4312574.95 | Аналитический метод | 0.1 | Закрепление отсутствует |
| 10299 | 377218.79 | 4312576.39 | Аналитический метод | 0.1 | Закрепление отсутствует |
| 10300 | 377224.87 | 4312577.33 | Аналитический метод | 0.1 | Закрепление отсутствует |
| 10301 | 377228.10 | 4312578.07 | Аналитический метод | 0.1 | Закрепление отсутствует |

| 2. Сведения о характерных точках границ объекта | | | | | |
|-------------------------------------------------|---------------|------------|--------------------------------------------------------|---------------------------------------------------------------------------------------|-------------------------------------------------------------------|
| Обозначение характерных точек границ | Координаты, м | | Метод определения координат характерной точки | Средняя квадратическая погрешность положения характерной точки (Ml), м | Описание обозначения точки на местности (при наличии) |
| | X | Y | | | |
| 1 | 2 | 3 | 4 | 5 | 6 |
| 10302 | 377231.19 | 4312579.26 | Аналитический метод | 0.1 | Закрепление отсутствует |
| 10303 | 377235.01 | 4312581.51 | Аналитический метод | 0.1 | Закрепление отсутствует |
| 10304 | 377238.96 | 4312584.60 | Аналитический метод | 0.1 | Закрепление отсутствует |
| 10305 | 377242.38 | 4312588.25 | Аналитический метод | 0.1 | Закрепление отсутствует |
| 10306 | 377252.43 | 4312600.79 | Аналитический метод | 0.1 | Закрепление отсутствует |
| 10307 | 377258.93 | 4312612.96 | Аналитический метод | 0.1 | Закрепление отсутствует |
| 10308 | 377261.10 | 4312617.71 | Аналитический метод | 0.1 | Закрепление отсутствует |
| 10309 | 377262.67 | 4312622.70 | Аналитический метод | 0.1 | Закрепление отсутствует |
| 10310 | 377263.35 | 4312625.41 | Аналитический метод | 0.1 | Закрепление отсутствует |
| 10311 | 377263.86 | 4312628.95 | Аналитический метод | 0.1 | Закрепление отсутствует |
| 10312 | 377263.38 | 4312634.44 | Аналитический метод | 0.1 | Закрепление отсутствует |
| 10313 | 377262.59 | 4312636.63 | Аналитический метод | 0.1 | Закрепление отсутствует |
| 10314 | 377261.01 | 4312638.34 | Аналитический метод | 0.1 | Закрепление отсутствует |
| 10315 | 377259.19 | 4312639.53 | Аналитический метод | 0.1 | Закрепление отсутствует |
| 10316 | 377256.13 | 4312640.62 | Аналитический метод | 0.1 | Закрепление отсутствует |
| 10317 | 377251.64 | 4312641.41 | Аналитический метод | 0.1 | Закрепление отсутствует |
| 10318 | 377248.74 | 4312641.07 | Аналитический метод | 0.1 | Закрепление отсутствует |
| 10319 | 377246.75 | 4312640.29 | Аналитический метод | 0.1 | Закрепление отсутствует |
| 10320 | 377244.12 | 4312638.82 | Аналитический метод | 0.1 | Закрепление отсутствует |
| 10321 | 377241.75 | 4312636.97 | Аналитический метод | 0.1 | Закрепление отсутствует |
| 10322 | 377235.14 | 4312630.94 | Аналитический метод | 0.1 | Закрепление отсутствует |
| 10323 | 377228.99 | 4312626.86 | Аналитический метод | 0.1 | Закрепление отсутствует |
| 10324 | 377225.66 | 4312625.01 | Аналитический метод | 0.1 | Закрепление отсутствует |
| 10325 | 377221.26 | 4312623.49 | Аналитический метод | 0.1 | Закрепление отсутствует |
| 10326 | 377218.80 | 4312623.04 | Аналитический метод | 0.1 | Закрепление отсутствует |

| 2. Сведения о характерных точках границ объекта | | | | | |
|-------------------------------------------------|---------------|------------|--------------------------------------------------------|---------------------------------------------------------------------------------------|-------------------------------------------------------------------|
| Обозначение характерных точек границ | Координаты, м | | Метод определения координат характерной точки | Средняя квадратическая погрешность положения характерной точки (M1), м | Описание обозначения точки на местности (при наличии) |
| | X | Y | | | |
| 1 | 2 | 3 | 4 | 5 | 6 |
| 10327 | 377216.30 | 4312623.02 | Аналитический метод | 0.1 | Закрепление отсутствует |
| 10328 | 377212.19 | 4312623.86 | Аналитический метод | 0.1 | Закрепление отсутствует |
| 10329 | 377209.42 | 4312624.85 | Аналитический метод | 0.1 | Закрепление отсутствует |
| 10330 | 377206.87 | 4312626.33 | Аналитический метод | 0.1 | Закрепление отсутствует |
| 10331 | 377203.78 | 4312629.13 | Аналитический метод | 0.1 | Закрепление отсутствует |
| 10332 | 377200.69 | 4312632.66 | Аналитический метод | 0.1 | Закрепление отсутствует |
| 10333 | 377198.00 | 4312636.51 | Аналитический метод | 0.1 | Закрепление отсутствует |
| 10334 | 377194.81 | 4312641.59 | Аналитический метод | 0.1 | Закрепление отсутствует |
| 10335 | 377192.12 | 4312646.43 | Аналитический метод | 0.1 | Закрепление отсутствует |
| 10336 | 377190.46 | 4312648.86 | Аналитический метод | 0.1 | Закрепление отсутствует |
| 10337 | 377188.37 | 4312650.93 | Аналитический метод | 0.1 | Закрепление отсутствует |
| 10338 | 377185.94 | 4312652.58 | Аналитический метод | 0.1 | Закрепление отсутствует |
| 10339 | 377180.99 | 4312655.29 | Аналитический метод | 0.1 | Закрепление отсутствует |
| 10340 | 377168.16 | 4312664.47 | Аналитический метод | 0.1 | Закрепление отсутствует |
| 10341 | 377159.32 | 4312671.89 | Аналитический метод | 0.1 | Закрепление отсутствует |
| 10342 | 377156.20 | 4312675.07 | Аналитический метод | 0.1 | Закрепление отсутствует |
| 10343 | 377153.73 | 4312678.80 | Аналитический метод | 0.1 | Закрепление отсутствует |
| 10344 | 377152.03 | 4312682.92 | Аналитический метод | 0.1 | Закрепление отсутствует |
| 10345 | 377149.50 | 4312691.21 | Аналитический метод | 0.1 | Закрепление отсутствует |
| 10346 | 377148.03 | 4312700.54 | Аналитический метод | 0.1 | Закрепление отсутствует |
| 10347 | 377147.64 | 4312705.59 | Аналитический метод | 0.1 | Закрепление отсутствует |
| 10348 | 377148.02 | 4312710.63 | Аналитический метод | 0.1 | Закрепление отсутствует |
| 10349 | 377149.73 | 4312717.31 | Аналитический метод | 0.1 | Закрепление отсутствует |
| 10350 | 377152.68 | 4312724.49 | Аналитический метод | 0.1 | Закрепление отсутствует |
| 10351 | 377156.75 | 4312731.09 | Аналитический метод | 0.1 | Закрепление отсутствует |

| 2. Сведения о характерных точках границ объекта | | | | | |
|-------------------------------------------------|---------------|------------|--------------------------------------------------------|----------------------------------------------------------------------------------------------------|-------------------------------------------------------------------|
| Обозначение характерных точек границ | Координаты, м | | Метод определения координат характерной точки | Средняя квадратическая погрешность положения характерной точки (M ₀), м | Описание обозначения точки на местности (при наличии) |
| | X | Y | | | |
| 1 | 2 | 3 | 4 | 5 | 6 |
| 10352 | 377158.05 | 4312732.84 | Аналитический метод | 0.1 | Закрепление отсутствует |
| 10353 | 377163.29 | 4312739.07 | Аналитический метод | 0.1 | Закрепление отсутствует |
| 10354 | 377169.30 | 4312744.56 | Аналитический метод | 0.1 | Закрепление отсутствует |
| 10355 | 377176.36 | 4312750.23 | Аналитический метод | 0.1 | Закрепление отсутствует |
| 10356 | 377182.63 | 4312755.89 | Аналитический метод | 0.1 | Закрепление отсутствует |
| 10357 | 377188.21 | 4312762.26 | Аналитический метод | 0.1 | Закрепление отсутствует |
| 10358 | 377194.59 | 4312770.46 | Аналитический метод | 0.1 | Закрепление отсутствует |
| 10359 | 377201.06 | 4312780.74 | Аналитический метод | 0.1 | Закрепление отсутствует |
| 10360 | 377203.35 | 4312785.18 | Аналитический метод | 0.1 | Закрепление отсутствует |
| 10361 | 377204.84 | 4312789.96 | Аналитический метод | 0.1 | Закрепление отсутствует |
| 10362 | 377205.49 | 4312794.91 | Аналитический метод | 0.1 | Закрепление отсутствует |
| 10363 | 377205.61 | 4312797.55 | Аналитический метод | 0.1 | Закрепление отсутствует |
| 10364 | 377205.26 | 4312805.13 | Аналитический метод | 0.1 | Закрепление отсутствует |
| 10365 | 377203.55 | 4312812.52 | Аналитический метод | 0.1 | Закрепление отсутствует |
| 10366 | 377202.47 | 4312815.80 | Аналитический метод | 0.1 | Закрепление отсутствует |
| 10367 | 377201.36 | 4312818.43 | Аналитический метод | 0.1 | Закрепление отсутствует |
| 10368 | 377199.83 | 4312820.84 | Аналитический метод | 0.1 | Закрепление отсутствует |
| 10369 | 377197.92 | 4312822.95 | Аналитический метод | 0.1 | Закрепление отсутствует |
| 10370 | 377195.68 | 4312824.72 | Аналитический метод | 0.1 | Закрепление отсутствует |
| 10371 | 377192.55 | 4312826.80 | Аналитический метод | 0.1 | Закрепление отсутствует |
| 10372 | 377185.70 | 4312830.63 | Аналитический метод | 0.1 | Закрепление отсутствует |
| 10373 | 377178.33 | 4312833.38 | Аналитический метод | 0.1 | Закрепление отсутствует |
| 10374 | 377162.76 | 4312837.87 | Аналитический метод | 0.1 | Закрепление отсутствует |
| 10375 | 377141.41 | 4312843.48 | Аналитический метод | 0.1 | Закрепление отсутствует |
| 10376 | 377133.17 | 4312846.95 | Аналитический метод | 0.1 | Закрепление отсутствует |

| 2. Сведения о характерных точках границ объекта | | | | | |
|-------------------------------------------------|---------------|------------|--------------------------------------------------------|---------------------------------------------------------------------------------------|-------------------------------------------------------------------|
| Обозначение характерных точек границ | Координаты, м | | Метод определения координат характерной точки | Средняя квадратическая погрешность положения характерной точки (Mt), м | Описание обозначения точки на местности (при наличии) |
| | X | Y | | | |
| 1 | 2 | 3 | 4 | 5 | 6 |
| 10377 | 377126.72 | 4312850.27 | Аналитический метод | 0.1 | Закрепление отсутствует |
| 10378 | 377120.86 | 4312854.54 | Аналитический метод | 0.1 | Закрепление отсутствует |
| 10379 | 377117.39 | 4312857.51 | Аналитический метод | 0.1 | Закрепление отсутствует |
| 10380 | 377114.46 | 4312860.44 | Аналитический метод | 0.1 | Закрепление отсутствует |
| 10381 | 377112.03 | 4312863.80 | Аналитический метод | 0.1 | Закрепление отсутствует |
| 10382 | 377109.62 | 4312868.81 | Аналитический метод | 0.1 | Закрепление отсутствует |
| 10383 | 377108.44 | 4312872.73 | Аналитический метод | 0.1 | Закрепление отсутствует |
| 10384 | 377108.05 | 4312876.82 | Аналитический метод | 0.1 | Закрепление отсутствует |
| 10385 | 377108.85 | 4312882.76 | Аналитический метод | 0.1 | Закрепление отсутствует |
| 10386 | 377109.94 | 4312886.54 | Аналитический метод | 0.1 | Закрепление отсутствует |
| 10387 | 377111.61 | 4312890.11 | Аналитический метод | 0.1 | Закрепление отсутствует |
| 10388 | 377114.65 | 4312894.41 | Аналитический метод | 0.1 | Закрепление отсутствует |
| 10389 | 377118.72 | 4312898.79 | Аналитический метод | 0.1 | Закрепление отсутствует |
| 10390 | 377123.40 | 4312902.50 | Аналитический метод | 0.1 | Закрепление отсутствует |
| 10391 | 377127.23 | 4312905.10 | Аналитический метод | 0.1 | Закрепление отсутствует |
| 10392 | 377134.75 | 4312909.36 | Аналитический метод | 0.1 | Закрепление отсутствует |
| 10393 | 377142.84 | 4312912.37 | Аналитический метод | 0.1 | Закрепление отсутствует |
| 10394 | 377162.08 | 4312917.80 | Аналитический метод | 0.1 | Закрепление отсутствует |
| 10395 | 377184.28 | 4312919.80 | Аналитический метод | 0.1 | Закрепление отсутствует |
| 10396 | 377197.30 | 4312920.19 | Аналитический метод | 0.1 | Закрепление отсутствует |
| 10397 | 377210.27 | 4312919.01 | Аналитический метод | 0.1 | Закрепление отсутствует |
| 10398 | 377226.10 | 4312916.59 | Аналитический метод | 0.1 | Закрепление отсутствует |
| 10399 | 377249.56 | 4312910.43 | Аналитический метод | 0.1 | Закрепление отсутствует |
| 10400 | 377273.88 | 4312908.75 | Аналитический метод | 0.1 | Закрепление отсутствует |
| 10401 | 377291.07 | 4312908.95 | Аналитический метод | 0.1 | Закрепление отсутствует |

| 2. Сведения о характерных точках границ объекта | | | | | |
|-------------------------------------------------|---------------|------------|--------------------------------------------------------|---------------------------------------------------------------------------------------|-------------------------------------------------------------------|
| Обозначение характерных точек границ | Координаты, м | | Метод определения координат характерной точки | Средняя квадратическая погрешность положения характерной точки (Мп), м | Описание обозначения точки на местности (при наличии) |
| | X | Y | | | |
| 1 | 2 | 3 | 4 | 5 | 6 |
| 10402 | 377294.85 | 4312909.55 | Аналитический метод | 0.1 | Закрепление отсутствует |
| 10403 | 377298.14 | 4312911.09 | Аналитический метод | 0.1 | Закрепление отсутствует |
| 10404 | 377299.56 | 4312912.69 | Аналитический метод | 0.1 | Закрепление отсутствует |
| 10405 | 377300.25 | 4312914.71 | Аналитический метод | 0.1 | Закрепление отсутствует |
| 10406 | 377300.75 | 4312918.41 | Аналитический метод | 0.1 | Закрепление отсутствует |
| 10407 | 377301.17 | 4312924.66 | Аналитический метод | 0.1 | Закрепление отсутствует |
| 10408 | 377301.04 | 4312928.40 | Аналитический метод | 0.1 | Закрепление отсутствует |
| 10409 | 377300.17 | 4312932.04 | Аналитический метод | 0.1 | Закрепление отсутствует |
| 10410 | 377298.63 | 4312936.43 | Аналитический метод | 0.1 | Закрепление отсутствует |
| 10411 | 377296.10 | 4312942.58 | Аналитический метод | 0.1 | Закрепление отсутствует |
| 10412 | 377294.53 | 4312947.72 | Аналитический метод | 0.1 | Закрепление отсутствует |
| 10413 | 377293.94 | 4312953.05 | Аналитический метод | 0.1 | Закрепление отсутствует |
| 10414 | 377293.75 | 4312964.02 | Аналитический метод | 0.1 | Закрепление отсутствует |
| 10415 | 377292.86 | 4312975.15 | Аналитический метод | 0.1 | Закрепление отсутствует |
| 10416 | 377291.36 | 4312978.73 | Аналитический метод | 0.1 | Закрепление отсутствует |
| 10417 | 377289.51 | 4312981.04 | Аналитический метод | 0.1 | Закрепление отсутствует |
| 10418 | 377287.66 | 4312982.82 | Аналитический метод | 0.1 | Закрепление отсутствует |
| 10419 | 377285.56 | 4312984.31 | Аналитический метод | 0.1 | Закрепление отсутствует |
| 10420 | 377283.26 | 4312985.46 | Аналитический метод | 0.1 | Закрепление отсутствует |
| 10421 | 377278.81 | 4312987.28 | Аналитический метод | 0.1 | Закрепление отсутствует |
| 10422 | 377271.40 | 4312990.74 | Аналитический метод | 0.1 | Закрепление отсутствует |
| 10423 | 377269.03 | 4312993.27 | Аналитический метод | 0.1 | Закрепление отсутствует |
| 10424 | 377268.00 | 4312995.61 | Аналитический метод | 0.1 | Закрепление отсутствует |
| 10425 | 377267.39 | 4312997.93 | Аналитический метод | 0.1 | Закрепление отсутствует |
| 10426 | 377267.23 | 4313000.32 | Аналитический метод | 0.1 | Закрепление отсутствует |

| 2. Сведения о характерных точках границ объекта | | | | | |
|-------------------------------------------------|---------------|------------|--------------------------------------------------------|----------------------------------------------------------------------------------------------------|-------------------------------------------------------------------|
| Обозначение характерных точек границ | Координаты, м | | Метод определения координат характерной точки | Средняя квадратическая погрешность положения характерной точки (M _l), м | Описание обозначения точки на местности (при наличии) |
| | X | Y | | | |
| 1 | 2 | 3 | 4 | 5 | 6 |
| 10427 | 377267.50 | 4313002.70 | Аналитический метод | 0.1 | Закрепление отсутствует |
| 10428 | 377271.01 | 4313019.40 | Аналитический метод | 0.1 | Закрепление отсутствует |
| 10429 | 377276.85 | 4313038.89 | Аналитический метод | 0.1 | Закрепление отсутствует |
| 10430 | 377278.54 | 4313044.69 | Аналитический метод | 0.1 | Закрепление отсутствует |
| 10431 | 377279.53 | 4313049.48 | Аналитический метод | 0.1 | Закрепление отсутствует |
| 10432 | 377279.71 | 4313055.69 | Аналитический метод | 0.1 | Закрепление отсутствует |
| 10433 | 377279.35 | 4313058.84 | Аналитический метод | 0.1 | Закрепление отсутствует |
| 10434 | 377278.47 | 4313061.89 | Аналитический метод | 0.1 | Закрепление отсутствует |
| 10435 | 377276.16 | 4313066.39 | Аналитический метод | 0.1 | Закрепление отсутствует |
| 10436 | 377273.93 | 4313069.74 | Аналитический метод | 0.1 | Закрепление отсутствует |
| 10437 | 377271.31 | 4313072.79 | Аналитический метод | 0.1 | Закрепление отсутствует |
| 10438 | 377267.87 | 4313076.33 | Аналитический метод | 0.1 | Закрепление отсутствует |
| 10439 | 377263.56 | 4313079.60 | Аналитический метод | 0.1 | Закрепление отсутствует |
| 10440 | 377261.42 | 4313081.53 | Аналитический метод | 0.1 | Закрепление отсутствует |
| 10441 | 377259.65 | 4313083.81 | Аналитический метод | 0.1 | Закрепление отсутствует |
| 10442 | 377258.30 | 4313086.35 | Аналитический метод | 0.1 | Закрепление отсутствует |
| 10443 | 377255.42 | 4313093.19 | Аналитический метод | 0.1 | Закрепление отсутствует |
| 10444 | 377252.35 | 4313100.81 | Аналитический метод | 0.1 | Закрепление отсутствует |
| 10445 | 377251.19 | 4313104.63 | Аналитический метод | 0.1 | Закрепление отсутствует |
| 10446 | 377250.73 | 4313108.58 | Аналитический метод | 0.1 | Закрепление отсутствует |
| 10447 | 377250.98 | 4313112.56 | Аналитический метод | 0.1 | Закрепление отсутствует |
| 10448 | 377252.12 | 4313118.87 | Аналитический метод | 0.1 | Закрепление отсутствует |
| 10449 | 377254.05 | 4313122.32 | Аналитический метод | 0.1 | Закрепление отсутствует |
| 10450 | 377255.61 | 4313124.47 | Аналитический метод | 0.1 | Закрепление отсутствует |
| 10451 | 377256.96 | 4313128.19 | Аналитический метод | 0.1 | Закрепление отсутствует |

| 2. Сведения о характерных точках границ объекта | | | | | |
|-------------------------------------------------|---------------|------------|--------------------------------------------------------|---------------------------------------------------------------------------------------|-------------------------------------------------------------------|
| Обозначение характерных точек границ | Координаты, м | | Метод определения координат характерной точки | Средняя квадратическая погрешность положения характерной точки (Мп), м | Описание обозначения точки на местности (при наличии) |
| | X | Y | | | |
| 1 | 2 | 3 | 4 | 5 | 6 |
| 10452 | 377257.74 | 4313132.44 | Аналитический метод | 0.1 | Закрепление отсутствует |
| 10453 | 377258.06 | 4313136.27 | Аналитический метод | 0.1 | Закрепление отсутствует |
| 10454 | 377257.48 | 4313140.95 | Аналитический метод | 0.1 | Закрепление отсутствует |
| 10455 | 377256.78 | 4313143.40 | Аналитический метод | 0.1 | Закрепление отсутствует |
| 10456 | 377255.71 | 4313145.71 | Аналитический метод | 0.1 | Закрепление отсутствует |
| 10457 | 377254.30 | 4313147.84 | Аналитический метод | 0.1 | Закрепление отсутствует |
| 10458 | 377246.84 | 4313157.35 | Аналитический метод | 0.1 | Закрепление отсутствует |
| 10459 | 377236.39 | 4313167.03 | Аналитический метод | 0.1 | Закрепление отсутствует |
| 10460 | 377219.96 | 4313177.37 | Аналитический метод | 0.1 | Закрепление отсутствует |
| 10461 | 377213.37 | 4313180.91 | Аналитический метод | 0.1 | Закрепление отсутствует |
| 10462 | 377204.74 | 4313183.99 | Аналитический метод | 0.1 | Закрепление отсутствует |
| 10463 | 377197.80 | 4313186.71 | Аналитический метод | 0.1 | Закрепление отсутствует |
| 10464 | 377191.43 | 4313190.58 | Аналитический метод | 0.1 | Закрепление отсутствует |
| 10465 | 377188.24 | 4313192.92 | Аналитический метод | 0.1 | Закрепление отсутствует |
| 10466 | 377185.55 | 4313195.21 | Аналитический метод | 0.1 | Закрепление отсутствует |
| 10467 | 377183.19 | 4313197.85 | Аналитический метод | 0.1 | Закрепление отсутствует |
| 10468 | 377180.64 | 4313201.84 | Аналитический метод | 0.1 | Закрепление отсутствует |
| 10469 | 377179.55 | 4313204.18 | Аналитический метод | 0.1 | Закрепление отсутствует |
| 10470 | 377178.87 | 4313206.68 | Аналитический метод | 0.1 | Закрепление отсутствует |
| 10471 | 377178.63 | 4313209.26 | Аналитический метод | 0.1 | Закрепление отсутствует |
| 10472 | 377178.83 | 4313211.84 | Аналитический метод | 0.1 | Закрепление отсутствует |
| 10473 | 377179.62 | 4313216.72 | Аналитический метод | 0.1 | Закрепление отсутствует |
| 10474 | 377180.32 | 4313219.51 | Аналитический метод | 0.1 | Закрепление отсутствует |
| 10475 | 377181.46 | 4313222.15 | Аналитический метод | 0.1 | Закрепление отсутствует |
| 10476 | 377183.03 | 4313224.56 | Аналитический метод | 0.1 | Закрепление отсутствует |

| 2. Сведения о характерных точках границ объекта | | | | | |
|-------------------------------------------------|---------------|------------|--------------------------------------------------------|----------------------------------------------------------------------------------------------------|-------------------------------------------------------------------|
| Обозначение характерных точек границ | Координаты, м | | Метод определения координат характерной точки | Средняя квадратическая погрешность положения характерной точки (M _t), м | Описание обозначения точки на местности (при наличии) |
| | X | Y | | | |
| 1 | 2 | 3 | 4 | 5 | 6 |
| 10477 | 377184.97 | 4313226.68 | Аналитический метод | 0.1 | Закрепление отсутствует |
| 10478 | 377186.78 | 4313228.35 | Аналитический метод | 0.1 | Закрепление отсутствует |
| 10479 | 377190.33 | 4313231.14 | Аналитический метод | 0.1 | Закрепление отсутствует |
| 10480 | 377194.27 | 4313233.32 | Аналитический метод | 0.1 | Закрепление отсутствует |
| 10481 | 377198.51 | 4313234.85 | Аналитический метод | 0.1 | Закрепление отсутствует |
| 10482 | 377204.23 | 4313236.41 | Аналитический метод | 0.1 | Закрепление отсутствует |
| 10483 | 377213.17 | 4313238.00 | Аналитический метод | 0.1 | Закрепление отсутствует |
| 10484 | 377222.26 | 4313237.97 | Аналитический метод | 0.1 | Закрепление отсутствует |
| 10485 | 377233.45 | 4313236.93 | Аналитический метод | 0.1 | Закрепление отсутствует |
| 10486 | 377243.62 | 4313235.47 | Аналитический метод | 0.1 | Закрепление отсутствует |
| 10487 | 377251.95 | 4313234.78 | Аналитический метод | 0.1 | Закрепление отсутствует |
| 10488 | 377260.30 | 4313235.10 | Аналитический метод | 0.1 | Закрепление отсутствует |
| 10489 | 377270.75 | 4313236.12 | Аналитический метод | 0.1 | Закрепление отсутствует |
| 10490 | 377279.91 | 4313235.81 | Аналитический метод | 0.1 | Закрепление отсутствует |
| 10491 | 377283.01 | 4313235.39 | Аналитический метод | 0.1 | Закрепление отсутствует |
| 10492 | 377285.97 | 4313234.35 | Аналитический метод | 0.1 | Закрепление отсутствует |
| 10493 | 377288.65 | 4313232.73 | Аналитический метод | 0.1 | Закрепление отсутствует |
| 10494 | 377290.50 | 4313231.35 | Аналитический метод | 0.1 | Закрепление отсутствует |
| 10495 | 377293.51 | 4313229.34 | Аналитический метод | 0.1 | Закрепление отсутствует |
| 10496 | 377297.45 | 4313227.36 | Аналитический метод | 0.1 | Закрепление отсутствует |
| 10497 | 377299.68 | 4313226.60 | Аналитический метод | 0.1 | Закрепление отсутствует |
| 10498 | 377302.01 | 4313226.25 | Аналитический метод | 0.1 | Закрепление отсутствует |
| 10499 | 377304.36 | 4313226.33 | Аналитический метод | 0.1 | Закрепление отсутствует |
| 10500 | 377306.86 | 4313226.64 | Аналитический метод | 0.1 | Закрепление отсутствует |
| 10501 | 377309.32 | 4313227.41 | Аналитический метод | 0.1 | Закрепление отсутствует |

| 2. Сведения о характерных точках границ объекта | | | | | |
|-------------------------------------------------|---------------|------------|--------------------------------------------------------|---------------------------------------------------------------------------------------|-------------------------------------------------------------------|
| Обозначение характерных точек границ | Координаты, м | | Метод определения координат характерной точки | Средняя квадратическая погрешность положения характерной точки (M1), м | Описание обозначения точки на местности (при наличии) |
| | X | Y | | | |
| 1 | 2 | 3 | 4 | 5 | 6 |
| 10502 | 377311.36 | 4313228.98 | Аналитический метод | 0.1 | Закрепление отсутствует |
| 10503 | 377312.54 | 4313230.67 | Аналитический метод | 0.1 | Закрепление отсутствует |
| 10504 | 377313.58 | 4313232.69 | Аналитический метод | 0.1 | Закрепление отсутствует |
| 10505 | 377314.29 | 4313234.85 | Аналитический метод | 0.1 | Закрепление отсутствует |
| 10506 | 377314.65 | 4313237.09 | Аналитический метод | 0.1 | Закрепление отсутствует |
| 10507 | 377316.00 | 4313254.24 | Аналитический метод | 0.1 | Закрепление отсутствует |
| 10508 | 377316.97 | 4313284.66 | Аналитический метод | 0.1 | Закрепление отсутствует |
| 10509 | 377319.40 | 4313297.80 | Аналитический метод | 0.1 | Закрепление отсутствует |
| 10510 | 377319.75 | 4313301.49 | Аналитический метод | 0.1 | Закрепление отсутствует |
| 10511 | 377319.49 | 4313305.18 | Аналитический метод | 0.1 | Закрепление отсутствует |
| 10512 | 377318.60 | 4313308.78 | Аналитический метод | 0.1 | Закрепление отсутствует |
| 10513 | 377316.37 | 4313315.36 | Аналитический метод | 0.1 | Закрепление отсутствует |
| 10514 | 377310.64 | 4313333.42 | Аналитический метод | 0.1 | Закрепление отсутствует |
| 10515 | 377309.59 | 4313336.00 | Аналитический метод | 0.1 | Закрепление отсутствует |
| 10516 | 377307.80 | 4313338.89 | Аналитический метод | 0.1 | Закрепление отсутствует |
| 10517 | 377306.02 | 4313341.04 | Аналитический метод | 0.1 | Закрепление отсутствует |
| 10518 | 377303.97 | 4313342.93 | Аналитический метод | 0.1 | Закрепление отсутствует |
| 10519 | 377302.28 | 4313344.29 | Аналитический метод | 0.1 | Закрепление отсутствует |
| 10520 | 377299.39 | 4313347.09 | Аналитический метод | 0.1 | Закрепление отсутствует |
| 10521 | 377297.08 | 4313350.38 | Аналитический метод | 0.1 | Закрепление отсутствует |
| 10522 | 377295.56 | 4313353.04 | Аналитический метод | 0.1 | Закрепление отсутствует |
| 10523 | 377294.24 | 4313354.89 | Аналитический метод | 0.1 | Закрепление отсутствует |
| 10524 | 377292.56 | 4313356.45 | Аналитический метод | 0.1 | Закрепление отсутствует |
| 10525 | 377290.61 | 4313357.63 | Аналитический метод | 0.1 | Закрепление отсутствует |
| 10526 | 377286.79 | 4313358.80 | Аналитический метод | 0.1 | Закрепление отсутствует |

| 2. Сведения о характерных точках границ объекта | | | | | |
|-------------------------------------------------|---------------|------------|--------------------------------------------------------|----------------------------------------------------------------------------------------------------|-------------------------------------------------------------------|
| Обозначение характерных точек границ | Координаты, м | | Метод определения координат характерной точки | Средняя квадратическая погрешность положения характерной точки (M _t), м | Описание обозначения точки на местности (при наличии) |
| | X | Y | | | |
| 1 | 2 | 3 | 4 | 5 | 6 |
| 10527 | 377281.76 | 4313360.50 | Аналитический метод | 0.1 | Закрепление отсутствует |
| 10528 | 377277.10 | 4313363.05 | Аналитический метод | 0.1 | Закрепление отсутствует |
| 10529 | 377271.17 | 4313367.02 | Аналитический метод | 0.1 | Закрепление отсутствует |
| 10530 | 377269.47 | 4313368.37 | Аналитический метод | 0.1 | Закрепление отсутствует |
| 10531 | 377268.03 | 4313369.99 | Аналитический метод | 0.1 | Закрепление отсутствует |
| 10532 | 377266.88 | 4313371.83 | Аналитический метод | 0.1 | Закрепление отсутствует |
| 10533 | 377265.75 | 4313374.79 | Аналитический метод | 0.1 | Закрепление отсутствует |
| 10534 | 377265.05 | 4313377.68 | Аналитический метод | 0.1 | Закрепление отсутствует |
| 10535 | 377264.77 | 4313380.63 | Аналитический метод | 0.1 | Закрепление отсутствует |
| 10536 | 377264.92 | 4313383.59 | Аналитический метод | 0.1 | Закрепление отсутствует |
| 10537 | 377265.65 | 4313389.73 | Аналитический метод | 0.1 | Закрепление отсутствует |
| 10538 | 377266.62 | 4313394.24 | Аналитический метод | 0.1 | Закрепление отсутствует |
| 10539 | 377268.41 | 4313398.50 | Аналитический метод | 0.1 | Закрепление отсутствует |
| 10540 | 377270.95 | 4313402.35 | Аналитический метод | 0.1 | Закрепление отсутствует |
| 10541 | 377274.22 | 4313406.41 | Аналитический метод | 0.1 | Закрепление отсутствует |
| 10542 | 377279.29 | 4313411.79 | Аналитический метод | 0.1 | Закрепление отсутствует |
| 10543 | 377286.53 | 4313417.21 | Аналитический метод | 0.1 | Закрепление отсутствует |
| 10544 | 377290.81 | 4313419.55 | Аналитический метод | 0.1 | Закрепление отсутствует |
| 10545 | 377295.41 | 4313421.18 | Аналитический метод | 0.1 | Закрепление отсутствует |
| 10546 | 377300.20 | 4313422.09 | Аналитический метод | 0.1 | Закрепление отсутствует |
| 10547 | 377318.76 | 4313424.08 | Аналитический метод | 0.1 | Закрепление отсутствует |
| 10548 | 377333.53 | 4313423.09 | Аналитический метод | 0.1 | Закрепление отсутствует |
| 10549 | 377338.70 | 4313422.20 | Аналитический метод | 0.1 | Закрепление отсутствует |
| 10550 | 377343.57 | 4313420.27 | Аналитический метод | 0.1 | Закрепление отсутствует |
| 10551 | 377345.71 | 4313419.17 | Аналитический метод | 0.1 | Закрепление отсутствует |

| 2. Сведения о характерных точках границ объекта | | | | | |
|-------------------------------------------------|---------------|------------|--------------------------------------------------------|---------------------------------------------------------------------------------------|-------------------------------------------------------------------|
| Обозначение характерных точек границ | Координаты, м | | Метод определения координат характерной точки | Средняя квадратическая погрешность положения характерной точки (Mt), м | Описание обозначения точки на местности (при наличии) |
| | X | Y | | | |
| 1 | 2 | 3 | 4 | 5 | 6 |
| 10552 | 377347.93 | 4313417.72 | Аналитический метод | 0.1 | Закрепление отсутствует |
| 10553 | 377349.83 | 4313415.87 | Аналитический метод | 0.1 | Закрепление отсутствует |
| 10554 | 377351.76 | 4313412.88 | Аналитический метод | 0.1 | Закрепление отсутствует |
| 10555 | 377352.85 | 4313410.43 | Аналитический метод | 0.1 | Закрепление отсутствует |
| 10556 | 377353.52 | 4313407.84 | Аналитический метод | 0.1 | Закрепление отсутствует |
| 10557 | 377353.76 | 4313405.17 | Аналитический метод | 0.1 | Закрепление отсутствует |
| 10558 | 377353.65 | 4313398.35 | Аналитический метод | 0.1 | Закрепление отсутствует |
| 10559 | 377352.36 | 4313395.01 | Аналитический метод | 0.1 | Закрепление отсутствует |
| 10560 | 377351.19 | 4313392.87 | Аналитический метод | 0.1 | Закрепление отсутствует |
| 10561 | 377350.23 | 4313389.37 | Аналитический метод | 0.1 | Закрепление отсутствует |
| 10562 | 377347.87 | 4313370.20 | Аналитический метод | 0.1 | Закрепление отсутствует |
| 10563 | 377346.70 | 4313351.31 | Аналитический метод | 0.1 | Закрепление отсутствует |
| 10564 | 377346.76 | 4313347.76 | Аналитический метод | 0.1 | Закрепление отсутствует |
| 10565 | 377347.38 | 4313344.26 | Аналитический метод | 0.1 | Закрепление отсутствует |
| 10566 | 377348.91 | 4313340.49 | Аналитический метод | 0.1 | Закрепление отсутствует |
| 10567 | 377351.10 | 4313339.55 | Аналитический метод | 0.1 | Закрепление отсутствует |
| 10568 | 377353.18 | 4313339.52 | Аналитический метод | 0.1 | Закрепление отсутствует |
| 10569 | 377355.16 | 4313340.16 | Аналитический метод | 0.1 | Закрепление отсутствует |
| 10570 | 377357.05 | 4313341.14 | Аналитический метод | 0.1 | Закрепление отсутствует |
| 10571 | 377358.96 | 4313342.38 | Аналитический метод | 0.1 | Закрепление отсутствует |
| 10572 | 377360.60 | 4313343.96 | Аналитический метод | 0.1 | Закрепление отсутствует |
| 10573 | 377361.92 | 4313345.81 | Аналитический метод | 0.1 | Закрепление отсутствует |
| 10574 | 377365.60 | 4313352.21 | Аналитический метод | 0.1 | Закрепление отсутствует |
| 10575 | 377372.67 | 4313364.95 | Аналитический метод | 0.1 | Закрепление отсутствует |
| 10576 | 377374.91 | 4313368.26 | Аналитический метод | 0.1 | Закрепление отсутствует |

| 2. Сведения о характерных точках границ объекта | | | | | |
|-------------------------------------------------|---------------|------------|--------------------------------------------------------|---------------------------------------------------------------------------------------|-------------------------------------------------------------------|
| Обозначение характерных точек границ | Координаты, м | | Метод определения координат характерной точки | Средняя квадратическая погрешность положения характерной точки (M1), м | Описание обозначения точки на местности (при наличии) |
| | X | Y | | | |
| 1 | 2 | 3 | 4 | 5 | 6 |
| 10577 | 377377.69 | 4313371.13 | Аналитический метод | 0.1 | Закрепление отсутствует |
| 10578 | 377382.11 | 4313374.16 | Аналитический метод | 0.1 | Закрепление отсутствует |
| 10579 | 377385.72 | 4313375.94 | Аналитический метод | 0.1 | Закрепление отсутствует |
| 10580 | 377389.55 | 4313377.16 | Аналитический метод | 0.1 | Закрепление отсутствует |
| 10581 | 377393.53 | 4313377.78 | Аналитический метод | 0.1 | Закрепление отсутствует |
| 10582 | 377401.44 | 4313378.41 | Аналитический метод | 0.1 | Закрепление отсутствует |
| 10583 | 377406.12 | 4313379.80 | Аналитический метод | 0.1 | Закрепление отсутствует |
| 10584 | 377408.56 | 4313380.73 | Аналитический метод | 0.1 | Закрепление отсутствует |
| 10585 | 377410.84 | 4313382.01 | Аналитический метод | 0.1 | Закрепление отсутствует |
| 10586 | 377412.89 | 4313383.62 | Аналитический метод | 0.1 | Закрепление отсутствует |
| 10587 | 377414.81 | 4313385.37 | Аналитический метод | 0.1 | Закрепление отсутствует |
| 10588 | 377417.15 | 4313387.96 | Аналитический метод | 0.1 | Закрепление отсутствует |
| 10589 | 377418.93 | 4313390.95 | Аналитический метод | 0.1 | Закрепление отсутствует |
| 10590 | 377420.50 | 4313395.82 | Аналитический метод | 0.1 | Закрепление отсутствует |
| 10591 | 377421.12 | 4313399.53 | Аналитический метод | 0.1 | Закрепление отсутствует |
| 10592 | 377421.16 | 4313403.29 | Аналитический метод | 0.1 | Закрепление отсутствует |
| 10593 | 377420.63 | 4313407.01 | Аналитический метод | 0.1 | Закрепление отсутствует |
| 10594 | 377418.91 | 4313414.67 | Аналитический метод | 0.1 | Закрепление отсутствует |
| 10595 | 377414.12 | 4313430.89 | Аналитический метод | 0.1 | Закрепление отсутствует |
| 10596 | 377405.88 | 4313446.62 | Аналитический метод | 0.1 | Закрепление отсутствует |
| 10597 | 377402.15 | 4313453.04 | Аналитический метод | 0.1 | Закрепление отсутствует |
| 10598 | 377401.14 | 4313455.18 | Аналитический метод | 0.1 | Закрепление отсутствует |
| 10599 | 377400.49 | 4313457.45 | Аналитический метод | 0.1 | Закрепление отсутствует |
| 10600 | 377400.23 | 4313459.80 | Аналитический метод | 0.1 | Закрепление отсутствует |
| 10601 | 377400.50 | 4313463.25 | Аналитический метод | 0.1 | Закрепление отсутствует |

| 2. Сведения о характерных точках границ объекта | | | | | |
|-------------------------------------------------|---------------|------------|--------------------------------------------------------|---------------------------------------------------------------------------------------|-------------------------------------------------------------------|
| Обозначение характерных точек границ | Координаты, м | | Метод определения координат характерной точки | Средняя квадратическая погрешность положения характерной точки (Мп), м | Описание обозначения точки на местности (при наличии) |
| | X | Y | | | |
| 1 | 2 | 3 | 4 | 5 | 6 |
| 10602 | 377401.03 | 4313465.54 | Аналитический метод | 0.1 | Закрепление отсутствует |
| 10603 | 377401.96 | 4313467.69 | Аналитический метод | 0.1 | Закрепление отсутствует |
| 10604 | 377403.26 | 4313469.65 | Аналитический метод | 0.1 | Закрепление отсутствует |
| 10605 | 377404.89 | 4313471.34 | Аналитический метод | 0.1 | Закрепление отсутствует |
| 10606 | 377406.62 | 4313472.84 | Аналитический метод | 0.1 | Закрепление отсутствует |
| 10607 | 377409.73 | 4313475.09 | Аналитический метод | 0.1 | Закрепление отсутствует |
| 10608 | 377413.19 | 4313476.77 | Аналитический метод | 0.1 | Закрепление отсутствует |
| 10609 | 377416.88 | 4313477.82 | Аналитический метод | 0.1 | Закрепление отсутствует |
| 10610 | 377421.23 | 4313478.66 | Аналитический метод | 0.1 | Закрепление отсутствует |
| 10611 | 377425.15 | 4313479.03 | Аналитический метод | 0.1 | Закрепление отсутствует |
| 10612 | 377429.94 | 4313478.47 | Аналитический метод | 0.1 | Закрепление отсутствует |
| 10613 | 377433.70 | 4313477.32 | Аналитический метод | 0.1 | Закрепление отсутствует |
| 10614 | 377437.15 | 4313475.43 | Аналитический метод | 0.1 | Закрепление отсутствует |
| 10615 | 377439.04 | 4313474.13 | Аналитический метод | 0.1 | Закрепление отсутствует |
| 10616 | 377443.00 | 4313470.91 | Аналитический метод | 0.1 | Закрепление отсутствует |
| 10617 | 377446.40 | 4313467.10 | Аналитический метод | 0.1 | Закрепление отсутствует |
| 10618 | 377451.89 | 4313459.86 | Аналитический метод | 0.1 | Закрепление отсутствует |
| 10619 | 377454.24 | 4313456.37 | Аналитический метод | 0.1 | Закрепление отсутствует |
| 10620 | 377456.56 | 4313451.76 | Аналитический метод | 0.1 | Закрепление отсутствует |
| 10621 | 377458.07 | 4313447.83 | Аналитический метод | 0.1 | Закрепление отсутствует |
| 10622 | 377459.14 | 4313443.75 | Аналитический метод | 0.1 | Закрепление отсутствует |
| 10623 | 377460.66 | 4313437.60 | Аналитический метод | 0.1 | Закрепление отсутствует |
| 10624 | 377462.29 | 4313436.04 | Аналитический метод | 0.1 | Закрепление отсутствует |
| 10625 | 377464.15 | 4313435.27 | Аналитический метод | 0.1 | Закрепление отсутствует |
| 10626 | 377466.36 | 4313435.69 | Аналитический метод | 0.1 | Закрепление отсутствует |

| 2. Сведения о характерных точках границ объекта | | | | | |
|-------------------------------------------------|---------------|------------|--------------------------------------------------------|---------------------------------------------------------------------------------------|-------------------------------------------------------------------|
| Обозначение характерных точек границ | Координаты, м | | Метод определения координат характерной точки | Средняя квадратическая погрешность положения характерной точки (Mt), м | Описание обозначения точки на местности (при наличии) |
| | X | Y | | | |
| 1 | 2 | 3 | 4 | 5 | 6 |
| 10627 | 377469.11 | 4313437.60 | Аналитический метод | 0.1 | Закрепление отсутствует |
| 10628 | 377472.28 | 4313440.84 | Аналитический метод | 0.1 | Закрепление отсутствует |
| 10629 | 377473.69 | 4313442.58 | Аналитический метод | 0.1 | Закрепление отсутствует |
| 10630 | 377474.75 | 4313444.55 | Аналитический метод | 0.1 | Закрепление отсутствует |
| 10631 | 377475.43 | 4313446.68 | Аналитический метод | 0.1 | Закрепление отсутствует |
| 10632 | 377475.70 | 4313448.91 | Аналитический метод | 0.1 | Закрепление отсутствует |
| 10633 | 377475.86 | 4313454.65 | Аналитический метод | 0.1 | Закрепление отсутствует |
| 10634 | 377476.96 | 4313461.64 | Аналитический метод | 0.1 | Закрепление отсутствует |
| 10635 | 377477.76 | 4313464.85 | Аналитический метод | 0.1 | Закрепление отсутствует |
| 10636 | 377479.11 | 4313467.87 | Аналитический метод | 0.1 | Закрепление отсутствует |
| 10637 | 377481.68 | 4313471.48 | Аналитический метод | 0.1 | Закрепление отсутствует |
| 10638 | 377483.58 | 4313474.22 | Аналитический метод | 0.1 | Закрепление отсутствует |
| 10639 | 377485.04 | 4313477.21 | Аналитический метод | 0.1 | Закрепление отсутствует |
| 10640 | 377486.02 | 4313480.39 | Аналитический метод | 0.1 | Закрепление отсутствует |
| 10641 | 377489.10 | 4313493.95 | Аналитический метод | 0.1 | Закрепление отсутствует |
| 10642 | 377489.46 | 4313496.52 | Аналитический метод | 0.1 | Закрепление отсутствует |
| 10643 | 377489.37 | 4313499.12 | Аналитический метод | 0.1 | Закрепление отсутствует |
| 10644 | 377488.60 | 4313502.52 | Аналитический метод | 0.1 | Закрепление отсутствует |
| 10645 | 377488.07 | 4313505.07 | Аналитический метод | 0.1 | Закрепление отсутствует |
| 10646 | 377487.96 | 4313507.67 | Аналитический метод | 0.1 | Закрепление отсутствует |
| 10647 | 377488.27 | 4313510.26 | Аналитический метод | 0.1 | Закрепление отсутствует |
| 10648 | 377488.87 | 4313513.17 | Аналитический метод | 0.1 | Закрепление отсутствует |
| 10649 | 377490.50 | 4313518.56 | Аналитический метод | 0.1 | Закрепление отсутствует |
| 10650 | 377493.05 | 4313523.57 | Аналитический метод | 0.1 | Закрепление отсутствует |
| 10651 | 377500.05 | 4313534.74 | Аналитический метод | 0.1 | Закрепление отсутствует |

| 2. Сведения о характерных точках границ объекта | | | | | |
|-------------------------------------------------|---------------|------------|--------------------------------------------------------|---------------------------------------------------------------------------------------|-------------------------------------------------------------------|
| Обозначение характерных точек границ | Координаты, м | | Метод определения координат характерной точки | Средняя квадратическая погрешность положения характерной точки (Ml), м | Описание обозначения точки на местности (при наличии) |
| | X | Y | | | |
| 1 | 2 | 3 | 4 | 5 | 6 |
| 10652 | 377502.94 | 4313538.72 | Аналитический метод | 0.1 | Закрепление отсутствует |
| 10653 | 377504.21 | 4313540.85 | Аналитический метод | 0.1 | Закрепление отсутствует |
| 10654 | 377505.06 | 4313543.17 | Аналитический метод | 0.1 | Закрепление отсутствует |
| 10655 | 377505.48 | 4313545.61 | Аналитический метод | 0.1 | Закрепление отсутствует |
| 10656 | 377505.55 | 4313548.37 | Аналитический метод | 0.1 | Закрепление отсутствует |
| 10657 | 377504.69 | 4313551.81 | Аналитический метод | 0.1 | Закрепление отсутствует |
| 10658 | 377503.42 | 4313554.09 | Аналитический метод | 0.1 | Закрепление отсутствует |
| 10659 | 377501.20 | 4313556.99 | Аналитический метод | 0.1 | Закрепление отсутствует |
| 10660 | 377497.55 | 4313560.18 | Аналитический метод | 0.1 | Закрепление отсутствует |
| 10661 | 377495.09 | 4313563.01 | Аналитический метод | 0.1 | Закрепление отсутствует |
| 10662 | 377493.94 | 4313566.58 | Аналитический метод | 0.1 | Закрепление отсутствует |
| 10663 | 377493.33 | 4313572.13 | Аналитический метод | 0.1 | Закрепление отсутствует |
| 10664 | 377493.18 | 4313577.43 | Аналитический метод | 0.1 | Закрепление отсутствует |
| 10665 | 377494.14 | 4313583.83 | Аналитический метод | 0.1 | Закрепление отсутствует |
| 10666 | 377494.91 | 4313586.28 | Аналитический метод | 0.1 | Закрепление отсутствует |
| 10667 | 377496.09 | 4313588.55 | Аналитический метод | 0.1 | Закрепление отсутствует |
| 10668 | 377497.64 | 4313590.58 | Аналитический метод | 0.1 | Закрепление отсутствует |
| 10669 | 377501.03 | 4313593.48 | Аналитический метод | 0.1 | Закрепление отсутствует |
| 10670 | 377504.28 | 4313595.49 | Аналитический метод | 0.1 | Закрепление отсутствует |
| 10671 | 377507.87 | 4313596.80 | Аналитический метод | 0.1 | Закрепление отсутствует |
| 10672 | 377511.66 | 4313597.35 | Аналитический метод | 0.1 | Закрепление отсутствует |
| 10673 | 377513.75 | 4313597.43 | Аналитический метод | 0.1 | Закрепление отсутствует |
| 10674 | 377517.83 | 4313597.24 | Аналитический метод | 0.1 | Закрепление отсутствует |
| 10675 | 377521.82 | 4313596.34 | Аналитический метод | 0.1 | Закрепление отсутствует |
| 10676 | 377525.58 | 4313594.75 | Аналитический метод | 0.1 | Закрепление отсутствует |

| 2. Сведения о характерных точках границ объекта | | | | | |
|-------------------------------------------------|---------------|------------|--------------------------------------------------------|---------------------------------------------------------------------------------------|-------------------------------------------------------------------|
| Обозначение характерных точек границ | Координаты, м | | Метод определения координат характерной точки | Средняя квадратическая погрешность положения характерной точки (Mt), м | Описание обозначения точки на местности (при наличии) |
| | X | Y | | | |
| 1 | 2 | 3 | 4 | 5 | 6 |
| 10677 | 377528.05 | 4313593.44 | Аналитический метод | 0.1 | Закрепление отсутствует |
| 10678 | 377532.14 | 4313590.85 | Аналитический метод | 0.1 | Закрепление отсутствует |
| 10679 | 377535.77 | 4313587.65 | Аналитический метод | 0.1 | Закрепление отсутствует |
| 10680 | 377538.29 | 4313585.05 | Аналитический метод | 0.1 | Закрепление отсутствует |
| 10681 | 377539.75 | 4313583.25 | Аналитический метод | 0.1 | Закрепление отсутствует |
| 10682 | 377541.05 | 4313580.74 | Аналитический метод | 0.1 | Закрепление отсутствует |
| 10683 | 377542.29 | 4313578.88 | Аналитический метод | 0.1 | Закрепление отсутствует |
| 10684 | 377544.10 | 4313577.59 | Аналитический метод | 0.1 | Закрепление отсутствует |
| 10685 | 377547.76 | 4313575.87 | Аналитический метод | 0.1 | Закрепление отсутствует |
| 10686 | 377550.96 | 4313574.64 | Аналитический метод | 0.1 | Закрепление отсутствует |
| 10687 | 377554.30 | 4313573.88 | Аналитический метод | 0.1 | Закрепление отсутствует |
| 10688 | 377557.71 | 4313573.58 | Аналитический метод | 0.1 | Закрепление отсутствует |
| 10689 | 377565.19 | 4313573.47 | Аналитический метод | 0.1 | Закрепление отсутствует |
| 10690 | 377575.97 | 4313571.91 | Аналитический метод | 0.1 | Закрепление отсутствует |
| 10691 | 377583.17 | 4313570.14 | Аналитический метод | 0.1 | Закрепление отсутствует |
| 10692 | 377589.90 | 4313567.04 | Аналитический метод | 0.1 | Закрепление отсутствует |
| 10693 | 377592.08 | 4313565.77 | Аналитический метод | 0.1 | Закрепление отсутствует |
| 10694 | 377595.60 | 4313563.25 | Аналитический метод | 0.1 | Закрепление отсутствует |
| 10695 | 377598.59 | 4313560.14 | Аналитический метод | 0.1 | Закрепление отсутствует |
| 10696 | 377601.66 | 4313555.22 | Аналитический метод | 0.1 | Закрепление отсутствует |
| 10697 | 377604.21 | 4313549.16 | Аналитический метод | 0.1 | Закрепление отсутствует |
| 10698 | 377605.63 | 4313542.74 | Аналитический метод | 0.1 | Закрепление отсутствует |
| 10699 | 377606.69 | 4313534.50 | Аналитический метод | 0.1 | Закрепление отсутствует |
| 10700 | 377607.06 | 4313523.64 | Аналитический метод | 0.1 | Закрепление отсутствует |
| 10701 | 377607.95 | 4313515.95 | Аналитический метод | 0.1 | Закрепление отсутствует |

| 2. Сведения о характерных точках границ объекта | | | | | |
|-------------------------------------------------|---------------|------------|--------------------------------------------------------|---------------------------------------------------------------------------------------|-------------------------------------------------------------------|
| Обозначение характерных точек границ | Координаты, м | | Метод определения координат характерной точки | Средняя квадратическая погрешность положения характерной точки (Ml), м | Описание обозначения точки на местности (при наличии) |
| | X | Y | | | |
| 1 | 2 | 3 | 4 | 5 | 6 |
| 10702 | 377608.42 | 4313513.63 | Аналитический метод | 0.1 | Закрепление отсутствует |
| 10703 | 377609.27 | 4313511.41 | Аналитический метод | 0.1 | Закрепление отсутствует |
| 10704 | 377610.55 | 4313509.33 | Аналитический метод | 0.1 | Закрепление отсутствует |
| 10705 | 377612.32 | 4313508.39 | Аналитический метод | 0.1 | Закрепление отсутствует |
| 10706 | 377614.50 | 4313508.09 | Аналитический метод | 0.1 | Закрепление отсутствует |
| 10707 | 377617.71 | 4313508.46 | Аналитический метод | 0.1 | Закрепление отсутствует |
| 10708 | 377620.04 | 4313509.36 | Аналитический метод | 0.1 | Закрепление отсутствует |
| 10709 | 377621.82 | 4313511.11 | Аналитический метод | 0.1 | Закрепление отсутствует |
| 10710 | 377630.89 | 4313524.62 | Аналитический метод | 0.1 | Закрепление отсутствует |
| 10711 | 377635.51 | 4313532.55 | Аналитический метод | 0.1 | Закрепление отсутствует |
| 10712 | 377639.66 | 4313538.77 | Аналитический метод | 0.1 | Закрепление отсутствует |
| 10713 | 377644.52 | 4313544.46 | Аналитический метод | 0.1 | Закрепление отсутствует |
| 10714 | 377647.87 | 4313547.94 | Аналитический метод | 0.1 | Закрепление отсутствует |
| 10715 | 377655.41 | 4313554.50 | Аналитический метод | 0.1 | Закрепление отсутствует |
| 10716 | 377663.99 | 4313559.61 | Аналитический метод | 0.1 | Закрепление отсутствует |
| 10717 | 377679.94 | 4313567.29 | Аналитический метод | 0.1 | Закрепление отсутствует |
| 10718 | 377689.57 | 4313569.92 | Аналитический метод | 0.1 | Закрепление отсутствует |
| 10719 | 377693.58 | 4313571.42 | Аналитический метод | 0.1 | Закрепление отсутствует |
| 10720 | 377698.02 | 4313574.20 | Аналитический метод | 0.1 | Закрепление отсутствует |
| 10721 | 377699.54 | 4313575.57 | Аналитический метод | 0.1 | Закрепление отсутствует |
| 10722 | 377700.76 | 4313577.22 | Аналитический метод | 0.1 | Закрепление отсутствует |
| 10723 | 377701.63 | 4313579.07 | Аналитический метод | 0.1 | Закрепление отсутствует |
| 10724 | 377702.11 | 4313581.06 | Аналитический метод | 0.1 | Закрепление отсутствует |
| 10725 | 377702.42 | 4313583.28 | Аналитический метод | 0.1 | Закрепление отсутствует |
| 10726 | 377702.71 | 4313587.33 | Аналитический метод | 0.1 | Закрепление отсутствует |

| 2. Сведения о характерных точках границ объекта | | | | | |
|-------------------------------------------------|---------------|------------|--------------------------------------------------------|--------------------------------------------------------------------------------------|-------------------------------------------------------------------|
| Обозначение характерных точек границ | Координаты, м | | Метод определения координат характерной точки | Средняя квадратическая погрешность положения характерной точки (M), м | Описание обозначения точки на местности (при наличии) |
| | X | Y | | | |
| 1 | 2 | 3 | 4 | 5 | 6 |
| 10727 | 377702.45 | 4313591.39 | Аналитический метод | 0.1 | Закрепление отсутствует |
| 10728 | 377702.00 | 4313593.78 | Аналитический метод | 0.1 | Закрепление отсутствует |
| 10729 | 377700.59 | 4313596.47 | Аналитический метод | 0.1 | Закрепление отсутствует |
| 10730 | 377698.33 | 4313598.51 | Аналитический метод | 0.1 | Закрепление отсутствует |
| 10731 | 377691.83 | 4313602.58 | Аналитический метод | 0.1 | Закрепление отсутствует |
| 10732 | 377685.19 | 4313606.19 | Аналитический метод | 0.1 | Закрепление отсутствует |
| 10733 | 377682.81 | 4313607.77 | Аналитический метод | 0.1 | Закрепление отсутствует |
| 10734 | 377680.72 | 4313609.72 | Аналитический метод | 0.1 | Закрепление отсутствует |
| 10735 | 377678.49 | 4313612.84 | Аналитический метод | 0.1 | Закрепление отсутствует |
| 10736 | 377677.16 | 4313615.39 | Аналитический метод | 0.1 | Закрепление отсутствует |
| 10737 | 377676.24 | 4313618.11 | Аналитический метод | 0.1 | Закрепление отсутствует |
| 10738 | 377675.75 | 4313620.94 | Аналитический метод | 0.1 | Закрепление отсутствует |
| 10739 | 377674.71 | 4313632.07 | Аналитический метод | 0.1 | Закрепление отсутствует |
| 10740 | 377674.61 | 4313636.35 | Аналитический метод | 0.1 | Закрепление отсутствует |
| 10741 | 377675.12 | 4313640.59 | Аналитический метод | 0.1 | Закрепление отсутствует |
| 10742 | 377676.22 | 4313644.72 | Аналитический метод | 0.1 | Закрепление отсутствует |
| 10743 | 377677.71 | 4313649.06 | Аналитический метод | 0.1 | Закрепление отсутствует |
| 10744 | 377678.60 | 4313651.07 | Аналитический метод | 0.1 | Закрепление отсутствует |
| 10745 | 377679.82 | 4313652.89 | Аналитический метод | 0.1 | Закрепление отсутствует |
| 10746 | 377681.90 | 4313654.97 | Аналитический метод | 0.1 | Закрепление отсутствует |
| 10747 | 377683.67 | 4313656.23 | Аналитический метод | 0.1 | Закрепление отсутствует |
| 10748 | 377685.66 | 4313657.09 | Аналитический метод | 0.1 | Закрепление отсутствует |
| 10749 | 377689.53 | 4313657.70 | Аналитический метод | 0.1 | Закрепление отсутствует |
| 10750 | 377691.55 | 4313657.73 | Аналитический метод | 0.1 | Закрепление отсутствует |
| 10751 | 377693.53 | 4313657.41 | Аналитический метод | 0.1 | Закрепление отсутствует |

| 2. Сведения о характерных точках границ объекта | | | | | |
|-------------------------------------------------|---------------|------------|--------------------------------------------------------|---------------------------------------------------------------------------------------|-------------------------------------------------------------------|
| Обозначение характерных точек границ | Координаты, м | | Метод определения координат характерной точки | Средняя квадратическая погрешность положения характерной точки (Мп), м | Описание обозначения точки на местности (при наличии) |
| | X | Y | | | |
| 1 | 2 | 3 | 4 | 5 | 6 |
| 10752 | 377695.44 | 4313656.76 | Аналитический метод | 0.1 | Закрепление отсутствует |
| 10753 | 377697.20 | 4313655.79 | Аналитический метод | 0.1 | Закрепление отсутствует |
| 10754 | 377705.50 | 4313650.27 | Аналитический метод | 0.1 | Закрепление отсутствует |
| 10755 | 377712.50 | 4313644.18 | Аналитический метод | 0.1 | Закрепление отсутствует |
| 10756 | 377715.17 | 4313643.32 | Аналитический метод | 0.1 | Закрепление отсутствует |
| 10757 | 377718.31 | 4313643.61 | Аналитический метод | 0.1 | Закрепление отсутствует |
| 10758 | 377720.20 | 4313644.68 | Аналитический метод | 0.1 | Закрепление отсутствует |
| 10759 | 377721.51 | 4313646.41 | Аналитический метод | 0.1 | Закрепление отсутствует |
| 10760 | 377722.98 | 4313649.49 | Аналитический метод | 0.1 | Закрепление отсутствует |
| 10761 | 377723.92 | 4313652.13 | Аналитический метод | 0.1 | Закрепление отсутствует |
| 10762 | 377724.30 | 4313654.92 | Аналитический метод | 0.1 | Закрепление отсутствует |
| 10763 | 377723.91 | 4313658.71 | Аналитический метод | 0.1 | Закрепление отсутствует |
| 10764 | 377723.20 | 4313661.46 | Аналитический метод | 0.1 | Закрепление отсутствует |
| 10765 | 377722.08 | 4313664.06 | Аналитический метод | 0.1 | Закрепление отсутствует |
| 10766 | 377720.01 | 4313667.24 | Аналитический метод | 0.1 | Закрепление отсутствует |
| 10767 | 377717.83 | 4313670.92 | Аналитический метод | 0.1 | Закрепление отсутствует |
| 10768 | 377716.39 | 4313674.94 | Аналитический метод | 0.1 | Закрепление отсутствует |
| 10769 | 377715.66 | 4313677.89 | Аналитический метод | 0.1 | Закрепление отсутствует |
| 10770 | 377715.00 | 4313681.78 | Аналитический метод | 0.1 | Закрепление отсутствует |
| 10771 | 377714.96 | 4313685.73 | Аналитический метод | 0.1 | Закрепление отсутствует |
| 10772 | 377715.54 | 4313689.63 | Аналитический метод | 0.1 | Закрепление отсутствует |
| 10773 | 377717.77 | 4313699.41 | Аналитический метод | 0.1 | Закрепление отсутствует |
| 10774 | 377721.41 | 4313711.98 | Аналитический метод | 0.1 | Закрепление отсутствует |
| 10775 | 377726.47 | 4313724.04 | Аналитический метод | 0.1 | Закрепление отсутствует |
| 10776 | 377735.97 | 4313743.50 | Аналитический метод | 0.1 | Закрепление отсутствует |

| 2. Сведения о характерных точках границ объекта | | | | | |
|-------------------------------------------------|---------------|------------|--------------------------------------------------------|---------------------------------------------------------------------------------------|-------------------------------------------------------------------|
| Обозначение характерных точек границ | Координаты, м | | Метод определения координат характерной точки | Средняя квадратическая погрешность положения характерной точки (Мп), м | Описание обозначения точки на местности (при наличии) |
| | X | Y | | | |
| 1 | 2 | 3 | 4 | 5 | 6 |
| 10777 | 377747.95 | 4313761.93 | Аналитический метод | 0.1 | Закрепление отсутствует |
| 10778 | 377752.89 | 4313768.58 | Аналитический метод | 0.1 | Закрепление отсутствует |
| 10779 | 377758.65 | 4313774.55 | Аналитический метод | 0.1 | Закрепление отсутствует |
| 10780 | 377763.38 | 4313778.87 | Аналитический метод | 0.1 | Закрепление отсутствует |
| 10781 | 377766.31 | 4313781.22 | Аналитический метод | 0.1 | Закрепление отсутствует |
| 10782 | 377769.53 | 4313783.16 | Аналитический метод | 0.1 | Закрепление отсутствует |
| 10783 | 377771.95 | 4313784.23 | Аналитический метод | 0.1 | Закрепление отсутствует |
| 10784 | 377775.52 | 4313784.67 | Аналитический метод | 0.1 | Закрепление отсутствует |
| 10785 | 377778.27 | 4313784.20 | Аналитический метод | 0.1 | Закрепление отсутствует |
| 10786 | 377780.70 | 4313783.42 | Аналитический метод | 0.1 | Закрепление отсутствует |
| 10787 | 377782.98 | 4313782.28 | Аналитический метод | 0.1 | Закрепление отсутствует |
| 10788 | 377785.05 | 4313780.79 | Аналитический метод | 0.1 | Закрепление отсутствует |
| 10789 | 377790.70 | 4313776.03 | Аналитический метод | 0.1 | Закрепление отсутствует |
| 10790 | 377814.37 | 4313762.45 | Аналитический метод | 0.1 | Закрепление отсутствует |
| 10791 | 377819.35 | 4313759.18 | Аналитический метод | 0.1 | Закрепление отсутствует |
| 10792 | 377823.91 | 4313755.36 | Аналитический метод | 0.1 | Закрепление отсутствует |
| 10793 | 377827.32 | 4313752.13 | Аналитический метод | 0.1 | Закрепление отсутствует |
| 10794 | 377829.40 | 4313750.79 | Аналитический метод | 0.1 | Закрепление отсутствует |
| 10795 | 377832.42 | 4313750.28 | Аналитический метод | 0.1 | Закрепление отсутствует |
| 10796 | 377834.86 | 4313750.72 | Аналитический метод | 0.1 | Закрепление отсутствует |
| 10797 | 377836.95 | 4313752.03 | Аналитический метод | 0.1 | Закрепление отсутствует |
| 10798 | 377842.28 | 4313757.02 | Аналитический метод | 0.1 | Закрепление отсутствует |
| 10799 | 377848.28 | 4313761.87 | Аналитический метод | 0.1 | Закрепление отсутствует |
| 10800 | 377852.09 | 4313764.54 | Аналитический метод | 0.1 | Закрепление отсутствует |
| 10801 | 377856.24 | 4313766.66 | Аналитический метод | 0.1 | Закрепление отсутствует |

| 2. Сведения о характерных точках границ объекта | | | | | |
|-------------------------------------------------|---------------|------------|--------------------------------------------------------|---------------------------------------------------------------------------------------|-------------------------------------------------------------------|
| Обозначение характерных точек границ | Координаты, м | | Метод определения координат характерной точки | Средняя квадратическая погрешность положения характерной точки (Mt), м | Описание обозначения точки на местности (при наличии) |
| | X | Y | | | |
| 1 | 2 | 3 | 4 | 5 | 6 |
| 10802 | 377858.11 | 4313767.45 | Аналитический метод | 0.1 | Закрепление отсутствует |
| 10803 | 377860.40 | 4313768.22 | Аналитический метод | 0.1 | Закрепление отсутствует |
| 10804 | 377862.78 | 4313768.61 | Аналитический метод | 0.1 | Закрепление отсутствует |
| 10805 | 377865.20 | 4313768.61 | Аналитический метод | 0.1 | Закрепление отсутствует |
| 10806 | 377869.70 | 4313768.26 | Аналитический метод | 0.1 | Закрепление отсутствует |
| 10807 | 377875.50 | 4313768.11 | Аналитический метод | 0.1 | Закрепление отсутствует |
| 10808 | 377878.16 | 4313769.11 | Аналитический метод | 0.1 | Закрепление отсутствует |
| 10809 | 377879.76 | 4313770.46 | Аналитический метод | 0.1 | Закрепление отсутствует |
| 10810 | 377881.44 | 4313772.81 | Аналитический метод | 0.1 | Закрепление отсутствует |
| 10811 | 377882.17 | 4313775.60 | Аналитический метод | 0.1 | Закрепление отсутствует |
| 10812 | 377882.57 | 4313780.87 | Аналитический метод | 0.1 | Закрепление отсутствует |
| 10813 | 377882.46 | 4313785.47 | Аналитический метод | 0.1 | Закрепление отсутствует |
| 10814 | 377881.44 | 4313789.96 | Аналитический метод | 0.1 | Закрепление отсутствует |
| 10815 | 377879.63 | 4313795.37 | Аналитический метод | 0.1 | Закрепление отсутствует |
| 10816 | 377869.27 | 4313813.08 | Аналитический метод | 0.1 | Закрепление отсутствует |
| 10817 | 377865.85 | 4313818.04 | Аналитический метод | 0.1 | Закрепление отсутствует |
| 10818 | 377861.74 | 4313822.44 | Аналитический метод | 0.1 | Закрепление отсутствует |
| 10819 | 377856.28 | 4313827.46 | Аналитический метод | 0.1 | Закрепление отсутствует |
| 10820 | 377848.70 | 4313833.93 | Аналитический метод | 0.1 | Закрепление отсутствует |
| 10821 | 377842.67 | 4313838.96 | Аналитический метод | 0.1 | Закрепление отсутствует |
| 10822 | 377839.62 | 4313841.89 | Аналитический метод | 0.1 | Закрепление отсутствует |
| 10823 | 377837.01 | 4313845.21 | Аналитический метод | 0.1 | Закрепление отсутствует |
| 10824 | 377834.90 | 4313848.86 | Аналитический метод | 0.1 | Закрепление отсутствует |
| 10825 | 377828.48 | 4313862.01 | Аналитический метод | 0.1 | Закрепление отсутствует |
| 10826 | 377820.75 | 4313876.14 | Аналитический метод | 0.1 | Закрепление отсутствует |

| 2. Сведения о характерных точках границ объекта | | | | | |
|-------------------------------------------------|---------------|------------|--------------------------------------------------------|---------------------------------------------------------------------------------------|-------------------------------------------------------------------|
| Обозначение характерных точек границ | Координаты, м | | Метод определения координат характерной точки | Средняя квадратическая погрешность положения характерной точки (Mt), м | Описание обозначения точки на местности (при наличии) |
| | X | Y | | | |
| 1 | 2 | 3 | 4 | 5 | 6 |
| 10827 | 377815.76 | 4313883.49 | Аналитический метод | 0.1 | Закрепление отсутствует |
| 10828 | 377812.21 | 4313889.76 | Аналитический метод | 0.1 | Закрепление отсутствует |
| 10829 | 377809.72 | 4313896.51 | Аналитический метод | 0.1 | Закрепление отсутствует |
| 10830 | 377808.08 | 4313902.37 | Аналитический метод | 0.1 | Закрепление отсутствует |
| 10831 | 377805.90 | 4313912.99 | Аналитический метод | 0.1 | Закрепление отсутствует |
| 10832 | 377805.20 | 4313923.81 | Аналитический метод | 0.1 | Закрепление отсутствует |
| 10833 | 377805.24 | 4313931.39 | Аналитический метод | 0.1 | Закрепление отсутствует |
| 10834 | 377805.95 | 4313941.38 | Аналитический метод | 0.1 | Закрепление отсутствует |
| 10835 | 377807.94 | 4313951.19 | Аналитический метод | 0.1 | Закрепление отсутствует |
| 10836 | 377808.64 | 4313953.77 | Аналитический метод | 0.1 | Закрепление отсутствует |
| 10837 | 377812.06 | 4313962.62 | Аналитический метод | 0.1 | Закрепление отсутствует |
| 10838 | 377817.23 | 4313970.59 | Аналитический метод | 0.1 | Закрепление отсутствует |
| 10839 | 377832.46 | 4313989.49 | Аналитический метод | 0.1 | Закрепление отсутствует |
| 10840 | 377835.01 | 4313994.40 | Аналитический метод | 0.1 | Закрепление отсутствует |
| 10841 | 377835.99 | 4313996.77 | Аналитический метод | 0.1 | Закрепление отсутствует |
| 10842 | 377836.54 | 4313999.27 | Аналитический метод | 0.1 | Закрепление отсутствует |
| 10843 | 377836.60 | 4314002.70 | Аналитический метод | 0.1 | Закрепление отсутствует |
| 10844 | 377836.29 | 4314005.26 | Аналитический метод | 0.1 | Закрепление отсутствует |
| 10845 | 377835.58 | 4314007.73 | Аналитический метод | 0.1 | Закрепление отсутствует |
| 10846 | 377833.73 | 4314011.47 | Аналитический метод | 0.1 | Закрепление отсутствует |
| 10847 | 377831.28 | 4314015.26 | Аналитический метод | 0.1 | Закрепление отсутствует |
| 10848 | 377828.36 | 4314018.69 | Аналитический метод | 0.1 | Закрепление отсутствует |
| 10849 | 377822.58 | 4314024.65 | Аналитический метод | 0.1 | Закрепление отсутствует |
| 10850 | 377817.32 | 4314029.11 | Аналитический метод | 0.1 | Закрепление отсутствует |
| 10851 | 377809.90 | 4314033.13 | Аналитический метод | 0.1 | Закрепление отсутствует |

| 2. Сведения о характерных точках границ объекта | | | | | |
|-------------------------------------------------|---------------|------------|--------------------------------------------------------|--------------------------------------------------------------------------------------|-------------------------------------------------------------------|
| Обозначение характерных точек границ | Координаты, м | | Метод определения координат характерной точки | Средняя квадратическая погрешность положения характерной точки (M), м | Описание обозначения точки на местности (при наличии) |
| | X | Y | | | |
| 1 | 2 | 3 | 4 | 5 | 6 |
| 10852 | 377803.39 | 4314035.56 | Аналитический метод | 0.1 | Закрепление отсутствует |
| 10853 | 377796.63 | 4314037.21 | Аналитический метод | 0.1 | Закрепление отсутствует |
| 10854 | 377780.66 | 4314040.11 | Аналитический метод | 0.1 | Закрепление отсутствует |
| 10855 | 377771.84 | 4314040.92 | Аналитический метод | 0.1 | Закрепление отсутствует |
| 10856 | 377763.01 | 4314040.18 | Аналитический метод | 0.1 | Закрепление отсутствует |
| 10857 | 377752.21 | 4314038.30 | Аналитический метод | 0.1 | Закрепление отсутствует |
| 10858 | 377740.24 | 4314034.24 | Аналитический метод | 0.1 | Закрепление отсутствует |
| 10859 | 377728.55 | 4314030.53 | Аналитический метод | 0.1 | Закрепление отсутствует |
| 10860 | 377725.71 | 4314029.88 | Аналитический метод | 0.1 | Закрепление отсутствует |
| 10861 | 377722.80 | 4314029.68 | Аналитический метод | 0.1 | Закрепление отсутствует |
| 10862 | 377719.90 | 4314029.96 | Аналитический метод | 0.1 | Закрепление отсутствует |
| 10863 | 377717.29 | 4314030.57 | Аналитический метод | 0.1 | Закрепление отсутствует |
| 10864 | 377714.43 | 4314032.22 | Аналитический метод | 0.1 | Закрепление отсутствует |
| 10865 | 377712.32 | 4314034.76 | Аналитический метод | 0.1 | Закрепление отсутствует |
| 10866 | 377709.62 | 4314039.45 | Аналитический метод | 0.1 | Закрепление отсутствует |
| 10867 | 377706.66 | 4314045.47 | Аналитический метод | 0.1 | Закрепление отсутствует |
| 10868 | 377705.38 | 4314048.79 | Аналитический метод | 0.1 | Закрепление отсутствует |
| 10869 | 377704.73 | 4314052.28 | Аналитический метод | 0.1 | Закрепление отсутствует |
| 10870 | 377704.74 | 4314055.84 | Аналитический метод | 0.1 | Закрепление отсутствует |
| 10871 | 377705.48 | 4314063.86 | Аналитический метод | 0.1 | Закрепление отсутствует |
| 10872 | 377705.96 | 4314078.14 | Аналитический метод | 0.1 | Закрепление отсутствует |
| 10873 | 377705.45 | 4314082.95 | Аналитический метод | 0.1 | Закрепление отсутствует |
| 10874 | 377705.75 | 4314086.69 | Аналитический метод | 0.1 | Закрепление отсутствует |
| 10875 | 377707.40 | 4314090.06 | Аналитический метод | 0.1 | Закрепление отсутствует |
| 10876 | 377710.89 | 4314094.16 | Аналитический метод | 0.1 | Закрепление отсутствует |

| 2. Сведения о характерных точках границ объекта | | | | | |
|-------------------------------------------------|---------------|------------|--------------------------------------------------------|---------------------------------------------------------------------------------------|-------------------------------------------------------------------|
| Обозначение характерных точек границ | Координаты, м | | Метод определения координат характерной точки | Средняя квадратическая погрешность положения характерной точки (Mt), м | Описание обозначения точки на местности (при наличии) |
| | X | Y | | | |
| 1 | 2 | 3 | 4 | 5 | 6 |
| 10877 | 377713.03 | 4314094.88 | Аналитический метод | 0.1 | Закрепление отсутствует |
| 10878 | 377715.09 | 4314094.59 | Аналитический метод | 0.1 | Закрепление отсутствует |
| 10879 | 377716.80 | 4314093.00 | Аналитический метод | 0.1 | Закрепление отсутствует |
| 10880 | 377717.92 | 4314091.05 | Аналитический метод | 0.1 | Закрепление отсутствует |
| 10881 | 377718.29 | 4314088.83 | Аналитический метод | 0.1 | Закрепление отсутствует |
| 10882 | 377718.14 | 4314086.72 | Аналитический метод | 0.1 | Закрепление отсутствует |
| 10883 | 377717.23 | 4314083.74 | Аналитический метод | 0.1 | Закрепление отсутствует |
| 10884 | 377715.51 | 4314080.12 | Аналитический метод | 0.1 | Закрепление отсутствует |
| 10885 | 377714.14 | 4314075.92 | Аналитический метод | 0.1 | Закрепление отсутствует |
| 10886 | 377713.60 | 4314072.48 | Аналитический метод | 0.1 | Закрепление отсутствует |
| 10887 | 377714.15 | 4314069.04 | Аналитический метод | 0.1 | Закрепление отсутствует |
| 10888 | 377715.22 | 4314065.99 | Аналитический метод | 0.1 | Закрепление отсутствует |
| 10889 | 377716.77 | 4314064.44 | Аналитический метод | 0.1 | Закрепление отсутствует |
| 10890 | 377719.34 | 4314063.79 | Аналитический метод | 0.1 | Закрепление отсутствует |
| 10891 | 377721.47 | 4314064.42 | Аналитический метод | 0.1 | Закрепление отсутствует |
| 10892 | 377726.17 | 4314067.26 | Аналитический метод | 0.1 | Закрепление отсутствует |
| 10893 | 377744.08 | 4314079.17 | Аналитический метод | 0.1 | Закрепление отсутствует |
| 10894 | 377756.49 | 4314085.75 | Аналитический метод | 0.1 | Закрепление отсутствует |
| 10895 | 377765.57 | 4314091.29 | Аналитический метод | 0.1 | Закрепление отсутствует |
| 10896 | 377773.91 | 4314097.90 | Аналитический метод | 0.1 | Закрепление отсутствует |
| 10897 | 377776.51 | 4314100.23 | Аналитический метод | 0.1 | Закрепление отсутствует |
| 10898 | 377783.99 | 4314106.13 | Аналитический метод | 0.1 | Закрепление отсутствует |
| 10899 | 377792.16 | 4314111.04 | Аналитический метод | 0.1 | Закрепление отсутствует |
| 10900 | 377802.57 | 4314116.42 | Аналитический метод | 0.1 | Закрепление отсутствует |
| 10901 | 377833.01 | 4314134.76 | Аналитический метод | 0.1 | Закрепление отсутствует |

| 2. Сведения о характерных точках границ объекта | | | | | |
|-------------------------------------------------|---------------|------------|--------------------------------------------------------|---------------------------------------------------------------------------------------|-------------------------------------------------------------------|
| Обозначение характерных точек границ | Координаты, м | | Метод определения координат характерной точки | Средняя квадратическая погрешность положения характерной точки (Ml), м | Описание обозначения точки на местности (при наличии) |
| | X | Y | | | |
| 1 | 2 | 3 | 4 | 5 | 6 |
| 10902 | 377871.31 | 4314148.22 | Аналитический метод | 0.1 | Закрепление отсутствует |
| 10903 | 377889.08 | 4314151.13 | Аналитический метод | 0.1 | Закрепление отсутствует |
| 10904 | 377901.92 | 4314150.72 | Аналитический метод | 0.1 | Закрепление отсутствует |
| 10905 | 377905.16 | 4314151.12 | Аналитический метод | 0.1 | Закрепление отсутствует |
| 10906 | 377907.21 | 4314151.91 | Аналитический метод | 0.1 | Закрепление отсутствует |
| 10907 | 377909.35 | 4314153.14 | Аналитический метод | 0.1 | Закрепление отсутствует |
| 10908 | 377911.70 | 4314155.24 | Аналитический метод | 0.1 | Закрепление отсутствует |
| 10909 | 377913.08 | 4314157.31 | Аналитический метод | 0.1 | Закрепление отсутствует |
| 10910 | 377913.64 | 4314159.73 | Аналитический метод | 0.1 | Закрепление отсутствует |
| 10911 | 377913.49 | 4314164.59 | Аналитический метод | 0.1 | Закрепление отсутствует |
| 10912 | 377911.78 | 4314166.78 | Аналитический метод | 0.1 | Закрепление отсутствует |
| 10913 | 377909.18 | 4314168.57 | Аналитический метод | 0.1 | Закрепление отсутствует |
| 10914 | 377888.70 | 4314179.18 | Аналитический метод | 0.1 | Закрепление отсутствует |
| 10915 | 377872.11 | 4314184.46 | Аналитический метод | 0.1 | Закрепление отсутствует |
| 10916 | 377861.79 | 4314185.63 | Аналитический метод | 0.1 | Закрепление отсутствует |
| 10917 | 377853.40 | 4314185.84 | Аналитический метод | 0.1 | Закрепление отсутствует |
| 10918 | 377845.09 | 4314184.59 | Аналитический метод | 0.1 | Закрепление отсутствует |
| 10919 | 377834.76 | 4314182.10 | Аналитический метод | 0.1 | Закрепление отсутствует |
| 10920 | 377827.16 | 4314179.58 | Аналитический метод | 0.1 | Закрепление отсутствует |
| 10921 | 377824.49 | 4314178.95 | Аналитический метод | 0.1 | Закрепление отсутствует |
| 10922 | 377821.76 | 4314178.79 | Аналитический метод | 0.1 | Закрепление отсутствует |
| 10923 | 377819.04 | 4314179.10 | Аналитический метод | 0.1 | Закрепление отсутствует |
| 10924 | 377816.41 | 4314179.87 | Аналитический метод | 0.1 | Закрепление отсутствует |
| 10925 | 377813.43 | 4314181.04 | Аналитический метод | 0.1 | Закрепление отсутствует |
| 10926 | 377811.48 | 4314182.05 | Аналитический метод | 0.1 | Закрепление отсутствует |

| 2. Сведения о характерных точках границ объекта | | | | | |
|-------------------------------------------------|---------------|------------|--------------------------------------------------------|---------------------------------------------------------------------------------------|-------------------------------------------------------------------|
| Обозначение характерных точек границ | Координаты, м | | Метод определения координат характерной точки | Средняя квадратическая погрешность положения характерной точки (M1), м | Описание обозначения точки на местности (при наличии) |
| | X | Y | | | |
| 1 | 2 | 3 | 4 | 5 | 6 |
| 10927 | 377809.78 | 4314183.42 | Аналитический метод | 0.1 | Закрепление отсутствует |
| 10928 | 377808.40 | 4314185.11 | Аналитический метод | 0.1 | Закрепление отсутствует |
| 10929 | 377807.00 | 4314188.01 | Аналитический метод | 0.1 | Закрепление отсутствует |
| 10930 | 377805.67 | 4314192.40 | Аналитический метод | 0.1 | Закрепление отсутствует |
| 10931 | 377805.13 | 4314196.96 | Аналитический метод | 0.1 | Закрепление отсутствует |
| 10932 | 377804.98 | 4314201.93 | Аналитический метод | 0.1 | Закрепление отсутствует |
| 10933 | 377805.23 | 4314207.06 | Аналитический метод | 0.1 | Закрепление отсутствует |
| 10934 | 377806.28 | 4314212.10 | Аналитический метод | 0.1 | Закрепление отсутствует |
| 10935 | 377808.11 | 4314216.90 | Аналитический метод | 0.1 | Закрепление отсутствует |
| 10936 | 377810.00 | 4314220.89 | Аналитический метод | 0.1 | Закрепление отсутствует |
| 10937 | 377813.74 | 4314227.28 | Аналитический метод | 0.1 | Закрепление отсутствует |
| 10938 | 377818.52 | 4314232.94 | Аналитический метод | 0.1 | Закрепление отсутствует |
| 10939 | 377823.00 | 4314237.39 | Аналитический метод | 0.1 | Закрепление отсутствует |
| 10940 | 377825.12 | 4314239.27 | Аналитический метод | 0.1 | Закрепление отсутствует |
| 10941 | 377827.96 | 4314241.24 | Аналитический метод | 0.1 | Закрепление отсутствует |
| 10942 | 377829.67 | 4314243.11 | Аналитический метод | 0.1 | Закрепление отсутствует |
| 10943 | 377830.18 | 4314245.59 | Аналитический метод | 0.1 | Закрепление отсутствует |
| 10944 | 377830.01 | 4314248.44 | Аналитический метод | 0.1 | Закрепление отсутствует |
| 10945 | 377829.45 | 4314253.04 | Аналитический метод | 0.1 | Закрепление отсутствует |
| 10946 | 377827.91 | 4314259.08 | Аналитический метод | 0.1 | Закрепление отсутствует |
| 10947 | 377826.81 | 4314264.04 | Аналитический метод | 0.1 | Закрепление отсутствует |
| 10948 | 377826.45 | 4314269.10 | Аналитический метод | 0.1 | Закрепление отсутствует |
| 10949 | 377826.47 | 4314277.32 | Аналитический метод | 0.1 | Закрепление отсутствует |
| 10950 | 377827.17 | 4314285.03 | Аналитический метод | 0.1 | Закрепление отсутствует |
| 10951 | 377829.21 | 4314292.49 | Аналитический метод | 0.1 | Закрепление отсутствует |

| 2. Сведения о характерных точках границ объекта | | | | | |
|-------------------------------------------------|---------------|------------|--------------------------------------------------------|----------------------------------------------------------------------------------------------------|-------------------------------------------------------------------|
| Обозначение характерных точек границ | Координаты, м | | Метод определения координат характерной точки | Средняя квадратическая погрешность положения характерной точки (M _t), м | Описание обозначения точки на местности (при наличии) |
| | X | Y | | | |
| 1 | 2 | 3 | 4 | 5 | 6 |
| 10952 | 377830.51 | 4314296.00 | Аналитический метод | 0.1 | Закрепление отсутствует |
| 10953 | 377832.09 | 4314301.56 | Аналитический метод | 0.1 | Закрепление отсутствует |
| 10954 | 377832.81 | 4314309.00 | Аналитический метод | 0.1 | Закрепление отсутствует |
| 10955 | 377832.67 | 4314311.59 | Аналитический метод | 0.1 | Закрепление отсутствует |
| 10956 | 377832.05 | 4314314.10 | Аналитический метод | 0.1 | Закрепление отсутствует |
| 10957 | 377831.00 | 4314316.47 | Аналитический метод | 0.1 | Закрепление отсутствует |
| 10958 | 377829.53 | 4314318.60 | Аналитический метод | 0.1 | Закрепление отсутствует |
| 10959 | 377827.85 | 4314320.61 | Аналитический метод | 0.1 | Закрепление отсутствует |
| 10960 | 377823.33 | 4314325.33 | Аналитический метод | 0.1 | Закрепление отсутствует |
| 10961 | 377818.18 | 4314329.37 | Аналитический метод | 0.1 | Закрепление отсутствует |
| 10962 | 377814.81 | 4314331.65 | Аналитический метод | 0.1 | Закрепление отсутствует |
| 10963 | 377808.20 | 4314335.44 | Аналитический метод | 0.1 | Закрепление отсутствует |
| 10964 | 377801.09 | 4314338.21 | Аналитический метод | 0.1 | Закрепление отсутствует |
| 10965 | 377796.19 | 4314339.71 | Аналитический метод | 0.1 | Закрепление отсутствует |
| 10966 | 377792.22 | 4314341.20 | Аналитический метод | 0.1 | Закрепление отсутствует |
| 10967 | 377787.64 | 4314343.64 | Аналитический метод | 0.1 | Закрепление отсутствует |
| 10968 | 377786.02 | 4314344.85 | Аналитический метод | 0.1 | Закрепление отсутствует |
| 10969 | 377784.68 | 4314346.35 | Аналитический метод | 0.1 | Закрепление отсутствует |
| 10970 | 377783.66 | 4314348.09 | Аналитический метод | 0.1 | Закрепление отсутствует |
| 10971 | 377783.00 | 4314350.00 | Аналитический метод | 0.1 | Закрепление отсутствует |
| 10972 | 377782.33 | 4314352.85 | Аналитический метод | 0.1 | Закрепление отсутствует |
| 10973 | 377781.75 | 4314356.66 | Аналитический метод | 0.1 | Закрепление отсутствует |
| 10974 | 377781.77 | 4314360.51 | Аналитический метод | 0.1 | Закрепление отсутствует |
| 10975 | 377782.38 | 4314364.31 | Аналитический метод | 0.1 | Закрепление отсутствует |
| 10976 | 377783.65 | 4314369.55 | Аналитический метод | 0.1 | Закрепление отсутствует |

| 2. Сведения о характерных точках границ объекта | | | | | |
|-------------------------------------------------|---------------|------------|--------------------------------------------------------|---------------------------------------------------------------------------------------|-------------------------------------------------------------------|
| Обозначение характерных точек границ | Координаты, м | | Метод определения координат характерной точки | Средняя квадратическая погрешность положения характерной точки (Мп), м | Описание обозначения точки на местности (при наличии) |
| | X | Y | | | |
| 1 | 2 | 3 | 4 | 5 | 6 |
| 10977 | 377785.07 | 4314373.59 | Аналитический метод | 0.1 | Закрепление отсутствует |
| 10978 | 377787.26 | 4314377.26 | Аналитический метод | 0.1 | Закрепление отсутствует |
| 10979 | 377791.41 | 4314381.58 | Аналитический метод | 0.1 | Закрепление отсутствует |
| 10980 | 377794.94 | 4314384.31 | Аналитический метод | 0.1 | Закрепление отсутствует |
| 10981 | 377798.85 | 4314386.47 | Аналитический метод | 0.1 | Закрепление отсутствует |
| 10982 | 377803.04 | 4314388.03 | Аналитический метод | 0.1 | Закрепление отсутствует |
| 10983 | 377826.24 | 4314394.70 | Аналитический метод | 0.1 | Закрепление отсутствует |
| 10984 | 377839.62 | 4314401.23 | Аналитический метод | 0.1 | Закрепление отсутствует |
| 10985 | 377847.03 | 4314405.39 | Аналитический метод | 0.1 | Закрепление отсутствует |
| 10986 | 377853.92 | 4314410.36 | Аналитический метод | 0.1 | Закрепление отсутствует |
| 10987 | 377858.72 | 4314414.25 | Аналитический метод | 0.1 | Закрепление отсутствует |
| 10988 | 377861.68 | 4314417.21 | Аналитический метод | 0.1 | Закрепление отсутствует |
| 10989 | 377863.99 | 4314420.72 | Аналитический метод | 0.1 | Закрепление отсутствует |
| 10990 | 377864.98 | 4314422.64 | Аналитический метод | 0.1 | Закрепление отсутствует |
| 10991 | 377865.88 | 4314425.41 | Аналитический метод | 0.1 | Закрепление отсутствует |
| 10992 | 377865.83 | 4314428.32 | Аналитический метод | 0.1 | Закрепление отсутствует |
| 10993 | 377865.21 | 4314430.92 | Аналитический метод | 0.1 | Закрепление отсутствует |
| 10994 | 377863.44 | 4314434.47 | Аналитический метод | 0.1 | Закрепление отсутствует |
| 10995 | 377862.02 | 4314436.53 | Аналитический метод | 0.1 | Закрепление отсутствует |
| 10996 | 377860.14 | 4314438.79 | Аналитический метод | 0.1 | Закрепление отсутствует |
| 10997 | 377857.88 | 4314440.66 | Аналитический метод | 0.1 | Закрепление отсутствует |
| 10998 | 377855.31 | 4314442.08 | Аналитический метод | 0.1 | Закрепление отсутствует |
| 10999 | 377852.95 | 4314443.12 | Аналитический метод | 0.1 | Закрепление отсутствует |
| 11000 | 377847.52 | 4314445.11 | Аналитический метод | 0.1 | Закрепление отсутствует |
| 11001 | 377841.89 | 4314446.40 | Аналитический метод | 0.1 | Закрепление отсутствует |

| 2. Сведения о характерных точках границ объекта | | | | | |
|-------------------------------------------------|---------------|------------|--------------------------------------------------------|---------------------------------------------------------------------------------------|-------------------------------------------------------------------|
| Обозначение характерных точек границ | Координаты, м | | Метод определения координат характерной точки | Средняя квадратическая погрешность положения характерной точки (Mt), м | Описание обозначения точки на местности (при наличии) |
| | X | Y | | | |
| 1 | 2 | 3 | 4 | 5 | 6 |
| 11002 | 377829.94 | 4314448.37 | Аналитический метод | 0.1 | Закрепление отсутствует |
| 11003 | 377818.52 | 4314447.87 | Аналитический метод | 0.1 | Закрепление отсутствует |
| 11004 | 377811.77 | 4314447.08 | Аналитический метод | 0.1 | Закрепление отсутствует |
| 11005 | 377803.77 | 4314444.78 | Аналитический метод | 0.1 | Закрепление отсутствует |
| 11006 | 377797.57 | 4314442.01 | Аналитический метод | 0.1 | Закрепление отсутствует |
| 11007 | 377790.37 | 4314437.08 | Аналитический метод | 0.1 | Закрепление отсутствует |
| 11008 | 377785.49 | 4314432.45 | Аналитический метод | 0.1 | Закрепление отсутствует |
| 11009 | 377781.57 | 4314426.98 | Аналитический метод | 0.1 | Закрепление отсутствует |
| 11010 | 377777.39 | 4314419.76 | Аналитический метод | 0.1 | Закрепление отсутствует |
| 11011 | 377774.51 | 4314414.55 | Аналитический метод | 0.1 | Закрепление отсутствует |
| 11012 | 377772.71 | 4314412.25 | Аналитический метод | 0.1 | Закрепление отсутствует |
| 11013 | 377770.28 | 4314410.62 | Аналитический метод | 0.1 | Закрепление отсутствует |
| 11014 | 377767.81 | 4314409.65 | Аналитический метод | 0.1 | Закрепление отсутствует |
| 11015 | 377763.88 | 4314409.19 | Аналитический метод | 0.1 | Закрепление отсутствует |
| 11016 | 377759.40 | 4314409.36 | Аналитический метод | 0.1 | Закрепление отсутствует |
| 11017 | 377757.27 | 4314409.66 | Аналитический метод | 0.1 | Закрепление отсутствует |
| 11018 | 377755.23 | 4314410.36 | Аналитический метод | 0.1 | Закрепление отсутствует |
| 11019 | 377752.76 | 4314411.87 | Аналитический метод | 0.1 | Закрепление отсутствует |
| 11020 | 377750.49 | 4314414.13 | Аналитический метод | 0.1 | Закрепление отсутствует |
| 11021 | 377749.06 | 4314417.00 | Аналитический метод | 0.1 | Закрепление отсутствует |
| 11022 | 377747.68 | 4314421.42 | Аналитический метод | 0.1 | Закрепление отсутствует |
| 11023 | 377746.31 | 4314427.71 | Аналитический метод | 0.1 | Закрепление отсутствует |
| 11024 | 377746.03 | 4314434.15 | Аналитический метод | 0.1 | Закрепление отсутствует |
| 11025 | 377746.20 | 4314437.97 | Аналитический метод | 0.1 | Закрепление отсутствует |
| 11026 | 377745.99 | 4314446.36 | Аналитический метод | 0.1 | Закрепление отсутствует |

| 2. Сведения о характерных точках границ объекта | | | | | |
|-------------------------------------------------|---------------|------------|--------------------------------------------------------|---------------------------------------------------------------------------------------|-------------------------------------------------------------------|
| Обозначение характерных точек границ | Координаты, м | | Метод определения координат характерной точки | Средняя квадратическая погрешность положения характерной точки (Мп), м | Описание обозначения точки на местности (при наличии) |
| | X | Y | | | |
| 1 | 2 | 3 | 4 | 5 | 6 |
| 11027 | 377744.65 | 4314454.65 | Аналитический метод | 0.1 | Закрепление отсутствует |
| 11028 | 377741.58 | 4314467.92 | Аналитический метод | 0.1 | Закрепление отсутствует |
| 11029 | 377733.54 | 4314496.88 | Аналитический метод | 0.1 | Закрепление отсутствует |
| 11030 | 377722.73 | 4314517.68 | Аналитический метод | 0.1 | Закрепление отсутствует |
| 11031 | 377711.97 | 4314531.25 | Аналитический метод | 0.1 | Закрепление отсутствует |
| 11032 | 377708.11 | 4314536.95 | Аналитический метод | 0.1 | Закрепление отсутствует |
| 11033 | 377704.57 | 4314544.62 | Аналитический метод | 0.1 | Закрепление отсутствует |
| 11034 | 377703.34 | 4314548.92 | Аналитический метод | 0.1 | Закрепление отсутствует |
| 11035 | 377702.96 | 4314553.38 | Аналитический метод | 0.1 | Закрепление отсутствует |
| 11036 | 377703.44 | 4314557.84 | Аналитический метод | 0.1 | Закрепление отсутствует |
| 11037 | 377704.19 | 4314561.49 | Аналитический метод | 0.1 | Закрепление отсутствует |
| 11038 | 377705.15 | 4314564.55 | Аналитический метод | 0.1 | Закрепление отсутствует |
| 11039 | 377706.71 | 4314567.34 | Аналитический метод | 0.1 | Закрепление отсутствует |
| 11040 | 377709.61 | 4314570.52 | Аналитический метод | 0.1 | Закрепление отсутствует |
| 11041 | 377711.48 | 4314571.99 | Аналитический метод | 0.1 | Закрепление отсутствует |
| 11042 | 377713.58 | 4314573.13 | Аналитический метод | 0.1 | Закрепление отсутствует |
| 11043 | 377715.84 | 4314573.90 | Аналитический метод | 0.1 | Закрепление отсутствует |
| 11044 | 377719.94 | 4314574.40 | Аналитический метод | 0.1 | Закрепление отсутствует |
| 11045 | 377725.35 | 4314574.26 | Аналитический метод | 0.1 | Закрепление отсутствует |
| 11046 | 377730.64 | 4314573.08 | Аналитический метод | 0.1 | Закрепление отсутствует |
| 11047 | 377743.06 | 4314568.98 | Аналитический метод | 0.1 | Закрепление отсутствует |
| 11048 | 377760.66 | 4314560.25 | Аналитический метод | 0.1 | Закрепление отсутствует |
| 11049 | 377768.72 | 4314554.02 | Аналитический метод | 0.1 | Закрепление отсутствует |
| 11050 | 377773.28 | 4314551.01 | Аналитический метод | 0.1 | Закрепление отсутствует |
| 11051 | 377778.23 | 4314548.70 | Аналитический метод | 0.1 | Закрепление отсутствует |

| 2. Сведения о характерных точках границ объекта | | | | | |
|-------------------------------------------------|---------------|------------|--------------------------------------------------------|---------------------------------------------------------------------------------------|-------------------------------------------------------------------|
| Обозначение характерных точек границ | Координаты, м | | Метод определения координат характерной точки | Средняя квадратическая погрешность положения характерной точки (Мп), м | Описание обозначения точки на местности (при наличии) |
| | X | Y | | | |
| 1 | 2 | 3 | 4 | 5 | 6 |
| 11052 | 377783.46 | 4314547.15 | Аналитический метод | 0.1 | Закрепление отсутствует |
| 11053 | 377797.47 | 4314544.10 | Аналитический метод | 0.1 | Закрепление отсутствует |
| 11054 | 377818.00 | 4314536.66 | Аналитический метод | 0.1 | Закрепление отсутствует |
| 11055 | 377831.16 | 4314533.40 | Аналитический метод | 0.1 | Закрепление отсутствует |
| 11056 | 377833.29 | 4314533.30 | Аналитический метод | 0.1 | Закрепление отсутствует |
| 11057 | 377835.41 | 4314534.02 | Аналитический метод | 0.1 | Закрепление отсутствует |
| 11058 | 377836.54 | 4314535.87 | Аналитический метод | 0.1 | Закрепление отсутствует |
| 11059 | 377836.36 | 4314538.43 | Аналитический метод | 0.1 | Закрепление отсутствует |
| 11060 | 377834.84 | 4314542.73 | Аналитический метод | 0.1 | Закрепление отсутствует |
| 11061 | 377833.57 | 4314545.62 | Аналитический метод | 0.1 | Закрепление отсутствует |
| 11062 | 377831.87 | 4314548.28 | Аналитический метод | 0.1 | Закрепление отсутствует |
| 11063 | 377829.79 | 4314550.65 | Аналитический метод | 0.1 | Закрепление отсутствует |
| 11064 | 377823.33 | 4314556.95 | Аналитический метод | 0.1 | Закрепление отсутствует |
| 11065 | 377812.32 | 4314564.00 | Аналитический метод | 0.1 | Закрепление отсутствует |
| 11066 | 377801.30 | 4314570.51 | Аналитический метод | 0.1 | Закрепление отсутствует |
| 11067 | 377793.79 | 4314576.45 | Аналитический метод | 0.1 | Закрепление отсутствует |
| 11068 | 377791.21 | 4314578.21 | Аналитический метод | 0.1 | Закрепление отсутствует |
| 11069 | 377788.40 | 4314579.58 | Аналитический метод | 0.1 | Закрепление отсутствует |
| 11070 | 377784.29 | 4314580.82 | Аналитический метод | 0.1 | Закрепление отсутствует |
| 11071 | 377779.93 | 4314582.30 | Аналитический метод | 0.1 | Закрепление отсутствует |
| 11072 | 377774.43 | 4314585.44 | Аналитический метод | 0.1 | Закрепление отсутствует |
| 11073 | 377772.37 | 4314587.02 | Аналитический метод | 0.1 | Закрепление отсутствует |
| 11074 | 377770.56 | 4314588.88 | Аналитический метод | 0.1 | Закрепление отсутствует |
| 11075 | 377769.03 | 4314590.99 | Аналитический метод | 0.1 | Закрепление отсутствует |
| 11076 | 377767.72 | 4314593.42 | Аналитический метод | 0.1 | Закрепление отсутствует |

| 2. Сведения о характерных точках границ объекта | | | | | |
|-------------------------------------------------|---------------|------------|--------------------------------------------------------|---------------------------------------------------------------------------------------|-------------------------------------------------------------------|
| Обозначение характерных точек границ | Координаты, м | | Метод определения координат характерной точки | Средняя квадратическая погрешность положения характерной точки (Мп), м | Описание обозначения точки на местности (при наличии) |
| | X | Y | | | |
| 1 | 2 | 3 | 4 | 5 | 6 |
| 11077 | 377767.06 | 4314597.11 | Аналитический метод | 0.1 | Закрепление отсутствует |
| 11078 | 377767.65 | 4314600.90 | Аналитический метод | 0.1 | Закрепление отсутствует |
| 11079 | 377768.43 | 4314603.39 | Аналитический метод | 0.1 | Закрепление отсутствует |
| 11080 | 377769.68 | 4314605.68 | Аналитический метод | 0.1 | Закрепление отсутствует |
| 11081 | 377772.01 | 4314608.30 | Аналитический метод | 0.1 | Закрепление отсутствует |
| 11082 | 377775.11 | 4314610.81 | Аналитический метод | 0.1 | Закрепление отсутствует |
| 11083 | 377779.87 | 4314613.29 | Аналитический метод | 0.1 | Закрепление отсутствует |
| 11084 | 377783.78 | 4314614.58 | Аналитический метод | 0.1 | Закрепление отсутствует |
| 11085 | 377788.79 | 4314615.17 | Аналитический метод | 0.1 | Закрепление отсутствует |
| 11086 | 377792.92 | 4314615.60 | Аналитический метод | 0.1 | Закрепление отсутствует |
| 11087 | 377796.97 | 4314616.52 | Аналитический метод | 0.1 | Закрепление отсутствует |
| 11088 | 377802.46 | 4314618.12 | Аналитический метод | 0.1 | Закрепление отсутствует |
| 11089 | 377810.31 | 4314619.65 | Аналитический метод | 0.1 | Закрепление отсутствует |
| 11090 | 377818.31 | 4314619.72 | Аналитический метод | 0.1 | Закрепление отсутствует |
| 11091 | 377829.53 | 4314618.78 | Аналитический метод | 0.1 | Закрепление отсутствует |
| 11092 | 377841.90 | 4314618.81 | Аналитический метод | 0.1 | Закрепление отсутствует |
| 11093 | 377845.37 | 4314619.07 | Аналитический метод | 0.1 | Закрепление отсутствует |
| 11094 | 377848.75 | 4314619.83 | Аналитический метод | 0.1 | Закрепление отсутствует |
| 11095 | 377851.21 | 4314620.58 | Аналитический метод | 0.1 | Закрепление отсутствует |
| 11096 | 377853.30 | 4314621.86 | Аналитический метод | 0.1 | Закрепление отсутствует |
| 11097 | 377854.46 | 4314623.75 | Аналитический метод | 0.1 | Закрепление отсутствует |
| 11098 | 377854.20 | 4314625.74 | Аналитический метод | 0.1 | Закрепление отсутствует |
| 11099 | 377850.89 | 4314631.96 | Аналитический метод | 0.1 | Закрепление отсутствует |
| 11100 | 377848.25 | 4314640.44 | Аналитический метод | 0.1 | Закрепление отсутствует |
| 11101 | 377847.19 | 4314645.08 | Аналитический метод | 0.1 | Закрепление отсутствует |

| 2. Сведения о характерных точках границ объекта | | | | | |
|-------------------------------------------------|---------------|------------|--------------------------------------------------------|---------------------------------------------------------------------------------------|-------------------------------------------------------------------|
| Обозначение характерных точек границ | Координаты, м | | Метод определения координат характерной точки | Средняя квадратическая погрешность положения характерной точки (Мп), м | Описание обозначения точки на местности (при наличии) |
| | X | Y | | | |
| 1 | 2 | 3 | 4 | 5 | 6 |
| 11102 | 377846.85 | 4314649.82 | Аналитический метод | 0.1 | Закрепление отсутствует |
| 11103 | 377847.24 | 4314654.56 | Аналитический метод | 0.1 | Закрепление отсутствует |
| 11104 | 377848.71 | 4314663.75 | Аналитический метод | 0.1 | Закрепление отсутствует |
| 11105 | 377849.41 | 4314671.89 | Аналитический метод | 0.1 | Закрепление отсутствует |
| 11106 | 377849.40 | 4314676.23 | Аналитический метод | 0.1 | Закрепление отсутствует |
| 11107 | 377848.60 | 4314680.49 | Аналитический метод | 0.1 | Закрепление отсутствует |
| 11108 | 377847.04 | 4314684.55 | Аналитический метод | 0.1 | Закрепление отсутствует |
| 11109 | 377844.51 | 4314689.72 | Аналитический метод | 0.1 | Закрепление отсутствует |
| 11110 | 377842.33 | 4314693.61 | Аналитический метод | 0.1 | Закрепление отсутствует |
| 11111 | 377839.73 | 4314697.24 | Аналитический метод | 0.1 | Закрепление отсутствует |
| 11112 | 377836.30 | 4314701.51 | Аналитический метод | 0.1 | Закрепление отсутствует |
| 11113 | 377829.38 | 4314708.11 | Аналитический метод | 0.1 | Закрепление отсутствует |
| 11114 | 377827.76 | 4314709.99 | Аналитический метод | 0.1 | Закрепление отсутствует |
| 11115 | 377826.51 | 4314712.14 | Аналитический метод | 0.1 | Закрепление отсутствует |
| 11116 | 377825.69 | 4314714.48 | Аналитический метод | 0.1 | Закрепление отсутствует |
| 11117 | 377825.32 | 4314716.94 | Аналитический метод | 0.1 | Закрепление отсутствует |
| 11118 | 377825.15 | 4314720.31 | Аналитический метод | 0.1 | Закрепление отсутствует |
| 11119 | 377825.32 | 4314727.28 | Аналитический метод | 0.1 | Закрепление отсутствует |
| 11120 | 377826.58 | 4314734.14 | Аналитический метод | 0.1 | Закрепление отсутствует |
| 11121 | 377827.40 | 4314737.24 | Аналитический метод | 0.1 | Закрепление отсутствует |
| 11122 | 377828.39 | 4314740.02 | Аналитический метод | 0.1 | Закрепление отсутствует |
| 11123 | 377829.81 | 4314742.61 | Аналитический метод | 0.1 | Закрепление отсутствует |
| 11124 | 377831.63 | 4314744.93 | Аналитический метод | 0.1 | Закрепление отсутствует |
| 11125 | 377833.79 | 4314746.92 | Аналитический метод | 0.1 | Закрепление отсутствует |
| 11126 | 377835.40 | 4314748.17 | Аналитический метод | 0.1 | Закрепление отсутствует |

| 2. Сведения о характерных точках границ объекта | | | | | |
|-------------------------------------------------|---------------|------------|--------------------------------------------------------|---------------------------------------------------------------------------------------|-------------------------------------------------------------------|
| Обозначение характерных точек границ | Координаты, м | | Метод определения координат характерной точки | Средняя квадратическая погрешность положения характерной точки (Мп), м | Описание обозначения точки на местности (при наличии) |
| | X | Y | | | |
| 1 | 2 | 3 | 4 | 5 | 6 |
| 11127 | 377838.55 | 4314750.21 | Аналитический метод | 0.1 | Закрепление отсутствует |
| 11128 | 377842.01 | 4314751.66 | Аналитический метод | 0.1 | Закрепление отсутствует |
| 11129 | 377846.95 | 4314752.64 | Аналитический метод | 0.1 | Закрепление отсутствует |
| 11130 | 377852.68 | 4314753.08 | Аналитический метод | 0.1 | Закрепление отсутствует |
| 11131 | 377858.43 | 4314752.89 | Аналитический метод | 0.1 | Закрепление отсутствует |
| 11132 | 377874.34 | 4314751.49 | Аналитический метод | 0.1 | Закрепление отсутствует |
| 11133 | 377898.91 | 4314748.48 | Аналитический метод | 0.1 | Закрепление отсутствует |
| 11134 | 377915.95 | 4314747.61 | Аналитический метод | 0.1 | Закрепление отсутствует |
| 11135 | 377918.30 | 4314747.30 | Аналитический метод | 0.1 | Закрепление отсутствует |
| 11136 | 377920.56 | 4314746.62 | Аналитический метод | 0.1 | Закрепление отсутствует |
| 11137 | 377922.69 | 4314745.58 | Аналитический метод | 0.1 | Закрепление отсутствует |
| 11138 | 377925.46 | 4314743.51 | Аналитический метод | 0.1 | Закрепление отсутствует |
| 11139 | 377928.85 | 4314740.06 | Аналитический метод | 0.1 | Закрепление отсутствует |
| 11140 | 377931.52 | 4314736.03 | Аналитический метод | 0.1 | Закрепление отсутствует |
| 11141 | 377932.92 | 4314733.39 | Аналитический метод | 0.1 | Закрепление отсутствует |
| 11142 | 377934.65 | 4314729.60 | Аналитический метод | 0.1 | Закрепление отсутствует |
| 11143 | 377935.90 | 4314725.63 | Аналитический метод | 0.1 | Закрепление отсутствует |
| 11144 | 377936.91 | 4314722.03 | Аналитический метод | 0.1 | Закрепление отсутствует |
| 11145 | 377938.31 | 4314719.93 | Аналитический метод | 0.1 | Закрепление отсутствует |
| 11146 | 377940.80 | 4314718.06 | Аналитический метод | 0.1 | Закрепление отсутствует |
| 11147 | 377943.22 | 4314717.29 | Аналитический метод | 0.1 | Закрепление отсутствует |
| 11148 | 377945.92 | 4314717.24 | Аналитический метод | 0.1 | Закрепление отсутствует |
| 11149 | 377948.06 | 4314717.50 | Аналитический метод | 0.1 | Закрепление отсутствует |
| 11150 | 377950.11 | 4314718.17 | Аналитический метод | 0.1 | Закрепление отсутствует |
| 11151 | 377951.99 | 4314719.23 | Аналитический метод | 0.1 | Закрепление отсутствует |

| 2. Сведения о характерных точках границ объекта | | | | | |
|-------------------------------------------------|---------------|------------|--------------------------------------------------------|----------------------------------------------------------------------------------------------------|-------------------------------------------------------------------|
| Обозначение характерных точек границ | Координаты, м | | Метод определения координат характерной точки | Средняя квадратическая погрешность положения характерной точки (M _t), м | Описание обозначения точки на местности (при наличии) |
| | X | Y | | | |
| 1 | 2 | 3 | 4 | 5 | 6 |
| 11152 | 377959.95 | 4314724.83 | Аналитический метод | 0.1 | Закрепление отсутствует |
| 11153 | 377968.47 | 4314730.09 | Аналитический метод | 0.1 | Закрепление отсутствует |
| 11154 | 377973.23 | 4314732.57 | Аналитический метод | 0.1 | Закрепление отсутствует |
| 11155 | 377978.30 | 4314734.35 | Аналитический метод | 0.1 | Закрепление отсутствует |
| 11156 | 377983.57 | 4314735.38 | Аналитический метод | 0.1 | Закрепление отсутствует |
| 11157 | 377994.79 | 4314736.75 | Аналитический метод | 0.1 | Закрепление отсутствует |
| 11158 | 378004.92 | 4314736.42 | Аналитический метод | 0.1 | Закрепление отсутствует |
| 11159 | 378007.46 | 4314736.54 | Аналитический метод | 0.1 | Закрепление отсутствует |
| 11160 | 378009.93 | 4314737.08 | Аналитический метод | 0.1 | Закрепление отсутствует |
| 11161 | 378012.29 | 4314738.02 | Аналитический метод | 0.1 | Закрепление отсутствует |
| 11162 | 378014.25 | 4314739.00 | Аналитический метод | 0.1 | Закрепление отсутствует |
| 11163 | 378016.83 | 4314741.02 | Аналитический метод | 0.1 | Закрепление отсутствует |
| 11164 | 378018.03 | 4314742.88 | Аналитический метод | 0.1 | Закрепление отсутствует |
| 11165 | 378019.09 | 4314746.02 | Аналитический метод | 0.1 | Закрепление отсутствует |
| 11166 | 378019.15 | 4314748.81 | Аналитический метод | 0.1 | Закрепление отсутствует |
| 11167 | 378018.34 | 4314751.31 | Аналитический метод | 0.1 | Закрепление отсутствует |
| 11168 | 378016.63 | 4314752.85 | Аналитический метод | 0.1 | Закрепление отсутствует |
| 11169 | 378014.53 | 4314753.96 | Аналитический метод | 0.1 | Закрепление отсутствует |
| 11170 | 378012.25 | 4314754.61 | Аналитический метод | 0.1 | Закрепление отсутствует |
| 11171 | 378008.03 | 4314755.35 | Аналитический метод | 0.1 | Закрепление отсутствует |
| 11172 | 377999.98 | 4314757.49 | Аналитический метод | 0.1 | Закрепление отсутствует |
| 11173 | 377997.77 | 4314758.54 | Аналитический метод | 0.1 | Закрепление отсутствует |
| 11174 | 377995.78 | 4314760.79 | Аналитический метод | 0.1 | Закрепление отсутствует |
| 11175 | 377994.12 | 4314762.64 | Аналитический метод | 0.1 | Закрепление отсутствует |
| 11176 | 377991.97 | 4314763.87 | Аналитический метод | 0.1 | Закрепление отсутствует |

| 2. Сведения о характерных точках границ объекта | | | | | |
|-------------------------------------------------|---------------|------------|--------------------------------------------------------|---------------------------------------------------------------------------------------|-------------------------------------------------------------------|
| Обозначение характерных точек границ | Координаты, м | | Метод определения координат характерной точки | Средняя квадратическая погрешность положения характерной точки (Ml), м | Описание обозначения точки на местности (при наличии) |
| | X | Y | | | |
| 1 | 2 | 3 | 4 | 5 | 6 |
| 11177 | 377988.59 | 4314765.16 | Аналитический метод | 0.1 | Закрепление отсутствует |
| 11178 | 377981.86 | 4314768.73 | Аналитический метод | 0.1 | Закрепление отсутствует |
| 11179 | 377980.72 | 4314771.25 | Аналитический метод | 0.1 | Закрепление отсутствует |
| 11180 | 377980.81 | 4314773.64 | Аналитический метод | 0.1 | Закрепление отсутствует |
| 11181 | 377981.40 | 4314777.37 | Аналитический метод | 0.1 | Закрепление отсутствует |
| 11182 | 377982.60 | 4314780.95 | Аналитический метод | 0.1 | Закрепление отсутствует |
| 11183 | 377986.85 | 4314790.85 | Аналитический метод | 0.1 | Закрепление отсутствует |
| 11184 | 377989.51 | 4314797.58 | Аналитический метод | 0.1 | Закрепление отсутствует |
| 11185 | 377990.69 | 4314799.93 | Аналитический метод | 0.1 | Закрепление отсутствует |
| 11186 | 377992.27 | 4314802.02 | Аналитический метод | 0.1 | Закрепление отсутствует |
| 11187 | 377994.19 | 4314803.80 | Аналитический метод | 0.1 | Закрепление отсутствует |
| 11188 | 377996.41 | 4314805.20 | Аналитический метод | 0.1 | Закрепление отсутствует |
| 11189 | 378000.20 | 4314807.14 | Аналитический метод | 0.1 | Закрепление отсутствует |
| 11190 | 378004.14 | 4314808.91 | Аналитический метод | 0.1 | Закрепление отсутствует |
| 11191 | 378009.17 | 4314810.50 | Аналитический метод | 0.1 | Закрепление отсутствует |
| 11192 | 378011.83 | 4314811.46 | Аналитический метод | 0.1 | Закрепление отсутствует |
| 11193 | 378014.30 | 4314812.84 | Аналитический метод | 0.1 | Закрепление отсутствует |
| 11194 | 378016.51 | 4314814.61 | Аналитический метод | 0.1 | Закрепление отсутствует |
| 11195 | 378018.88 | 4314816.85 | Аналитический метод | 0.1 | Закрепление отсутствует |
| 11196 | 378021.54 | 4314819.78 | Аналитический метод | 0.1 | Закрепление отсутствует |
| 11197 | 378023.73 | 4314823.09 | Аналитический метод | 0.1 | Закрепление отсутствует |
| 11198 | 378025.86 | 4314827.96 | Аналитический метод | 0.1 | Закрепление отсутствует |
| 11199 | 378028.26 | 4314833.49 | Аналитический метод | 0.1 | Закрепление отсутствует |
| 11200 | 378031.25 | 4314838.74 | Аналитический метод | 0.1 | Закрепление отсутствует |
| 11201 | 378034.49 | 4314843.75 | Аналитический метод | 0.1 | Закрепление отсутствует |

| 2. Сведения о характерных точках границ объекта | | | | | |
|-------------------------------------------------|---------------|------------|--------------------------------------------------------|---------------------------------------------------------------------------------------|-------------------------------------------------------------------|
| Обозначение характерных точек границ | Координаты, м | | Метод определения координат характерной точки | Средняя квадратическая погрешность положения характерной точки (Мп), м | Описание обозначения точки на местности (при наличии) |
| | X | Y | | | |
| 1 | 2 | 3 | 4 | 5 | 6 |
| 11202 | 378038.40 | 4314850.62 | Аналитический метод | 0.1 | Закрепление отсутствует |
| 11203 | 378041.53 | 4314857.88 | Аналитический метод | 0.1 | Закрепление отсутствует |
| 11204 | 378044.86 | 4314867.00 | Аналитический метод | 0.1 | Закрепление отсутствует |
| 11205 | 378050.69 | 4314880.80 | Аналитический метод | 0.1 | Закрепление отсутствует |
| 11206 | 378052.06 | 4314883.43 | Аналитический метод | 0.1 | Закрепление отсутствует |
| 11207 | 378053.83 | 4314885.81 | Аналитический метод | 0.1 | Закрепление отсутствует |
| 11208 | 378055.95 | 4314887.89 | Аналитический метод | 0.1 | Закрепление отсутствует |
| 11209 | 378059.55 | 4314890.30 | Аналитический метод | 0.1 | Закрепление отсутствует |
| 11210 | 378065.03 | 4314892.87 | Аналитический метод | 0.1 | Закрепление отсутствует |
| 11211 | 378070.91 | 4314894.34 | Аналитический метод | 0.1 | Закрепление отсутствует |
| 11212 | 378074.01 | 4314894.80 | Аналитический метод | 0.1 | Закрепление отсутствует |
| 11213 | 378081.01 | 4314895.35 | Аналитический метод | 0.1 | Закрепление отсутствует |
| 11214 | 378088.02 | 4314894.91 | Аналитический метод | 0.1 | Закрепление отсутствует |
| 11215 | 378091.02 | 4314894.51 | Аналитический метод | 0.1 | Закрепление отсутствует |
| 11216 | 378094.59 | 4314893.71 | Аналитический метод | 0.1 | Закрепление отсутствует |
| 11217 | 378097.97 | 4314892.32 | Аналитический метод | 0.1 | Закрепление отсутствует |
| 11218 | 378102.06 | 4314889.61 | Аналитический метод | 0.1 | Закрепление отсутствует |
| 11219 | 378104.82 | 4314887.17 | Аналитический метод | 0.1 | Закрепление отсутствует |
| 11220 | 378107.19 | 4314884.35 | Аналитический метод | 0.1 | Закрепление отсутствует |
| 11221 | 378109.12 | 4314881.22 | Аналитический метод | 0.1 | Закрепление отсутствует |
| 11222 | 378119.40 | 4314861.41 | Аналитический метод | 0.1 | Закрепление отсутствует |
| 11223 | 378125.04 | 4314848.75 | Аналитический метод | 0.1 | Закрепление отсутствует |
| 11224 | 378126.41 | 4314846.73 | Аналитический метод | 0.1 | Закрепление отсутствует |
| 11225 | 378128.45 | 4314845.24 | Аналитический метод | 0.1 | Закрепление отсутствует |
| 11226 | 378131.07 | 4314844.89 | Аналитический метод | 0.1 | Закрепление отсутствует |

| 2. Сведения о характерных точках границ объекта | | | | | |
|-------------------------------------------------|---------------|------------|--------------------------------------------------------|---------------------------------------------------------------------------------------|-------------------------------------------------------------------|
| Обозначение характерных точек границ | Координаты, м | | Метод определения координат характерной точки | Средняя квадратическая погрешность положения характерной точки (M1), м | Описание обозначения точки на местности (при наличии) |
| | X | Y | | | |
| 1 | 2 | 3 | 4 | 5 | 6 |
| 11227 | 378133.13 | 4314845.50 | Аналитический метод | 0.1 | Закрепление отсутствует |
| 11228 | 378134.73 | 4314847.11 | Аналитический метод | 0.1 | Закрепление отсутствует |
| 11229 | 378136.71 | 4314850.57 | Аналитический метод | 0.1 | Закрепление отсутствует |
| 11230 | 378139.29 | 4314857.81 | Аналитический метод | 0.1 | Закрепление отсутствует |
| 11231 | 378141.00 | 4314861.51 | Аналитический метод | 0.1 | Закрепление отсутствует |
| 11232 | 378143.35 | 4314864.85 | Аналитический метод | 0.1 | Закрепление отсутствует |
| 11233 | 378146.27 | 4314867.71 | Аналитический метод | 0.1 | Закрепление отсутствует |
| 11234 | 378158.27 | 4314877.51 | Аналитический метод | 0.1 | Закрепление отсутствует |
| 11235 | 378164.43 | 4314880.77 | Аналитический метод | 0.1 | Закрепление отсутствует |
| 11236 | 378167.85 | 4314882.27 | Аналитический метод | 0.1 | Закрепление отсутствует |
| 11237 | 378171.46 | 4314883.25 | Аналитический метод | 0.1 | Закрепление отсутствует |
| 11238 | 378175.17 | 4314883.70 | Аналитический метод | 0.1 | Закрепление отсутствует |
| 11239 | 378186.68 | 4314884.24 | Аналитический метод | 0.1 | Закрепление отсутствует |
| 11240 | 378200.52 | 4314886.67 | Аналитический метод | 0.1 | Закрепление отсутствует |
| 11241 | 378204.60 | 4314887.75 | Аналитический метод | 0.1 | Закрепление отсутствует |
| 11242 | 378210.00 | 4314890.37 | Аналитический метод | 0.1 | Закрепление отсутствует |
| 11243 | 378212.44 | 4314892.48 | Аналитический метод | 0.1 | Закрепление отсутствует |
| 11244 | 378213.88 | 4314895.37 | Аналитический метод | 0.1 | Закрепление отсутствует |
| 11245 | 378214.36 | 4314897.74 | Аналитический метод | 0.1 | Закрепление отсутствует |
| 11246 | 378214.13 | 4314901.03 | Аналитический метод | 0.1 | Закрепление отсутствует |
| 11247 | 378212.84 | 4314904.41 | Аналитический метод | 0.1 | Закрепление отсутствует |
| 11248 | 378211.84 | 4314906.25 | Аналитический метод | 0.1 | Закрепление отсутствует |
| 11249 | 378210.50 | 4314907.85 | Аналитический метод | 0.1 | Закрепление отсутствует |
| 11250 | 378208.86 | 4314909.15 | Аналитический метод | 0.1 | Закрепление отсутствует |
| 11251 | 378207.00 | 4314910.10 | Аналитический метод | 0.1 | Закрепление отсутствует |

| 2. Сведения о характерных точках границ объекта | | | | | |
|-------------------------------------------------|---------------|------------|--------------------------------------------------------|---------------------------------------------------------------------------------------|-------------------------------------------------------------------|
| Обозначение характерных точек границ | Координаты, м | | Метод определения координат характерной точки | Средняя квадратическая погрешность положения характерной точки (Ml), м | Описание обозначения точки на местности (при наличии) |
| | X | Y | | | |
| 1 | 2 | 3 | 4 | 5 | 6 |
| 11252 | 378204.59 | 4314911.04 | Аналитический метод | 0.1 | Закрепление отсутствует |
| 11253 | 378200.71 | 4314912.83 | Аналитический метод | 0.1 | Закрепление отсутствует |
| 11254 | 378196.27 | 4314915.59 | Аналитический метод | 0.1 | Закрепление отсутствует |
| 11255 | 378192.58 | 4314917.70 | Аналитический метод | 0.1 | Закрепление отсутствует |
| 11256 | 378188.60 | 4314919.17 | Аналитический метод | 0.1 | Закрепление отсутствует |
| 11257 | 378175.60 | 4314922.77 | Аналитический метод | 0.1 | Закрепление отсутствует |
| 11258 | 378162.44 | 4314926.93 | Аналитический метод | 0.1 | Закрепление отсутствует |
| 11259 | 378148.57 | 4314933.04 | Аналитический метод | 0.1 | Закрепление отсутствует |
| 11260 | 378142.24 | 4314936.45 | Аналитический метод | 0.1 | Закрепление отсутствует |
| 11261 | 378136.52 | 4314940.80 | Аналитический метод | 0.1 | Закрепление отсутствует |
| 11262 | 378129.91 | 4314946.72 | Аналитический метод | 0.1 | Закрепление отсутствует |
| 11263 | 378119.24 | 4314958.52 | Аналитический метод | 0.1 | Закрепление отсутствует |
| 11264 | 378107.80 | 4314972.72 | Аналитический метод | 0.1 | Закрепление отсутствует |
| 11265 | 378098.15 | 4314981.85 | Аналитический метод | 0.1 | Закрепление отсутствует |
| 11266 | 378086.95 | 4314994.19 | Аналитический метод | 0.1 | Закрепление отсутствует |
| 11267 | 378083.68 | 4314999.77 | Аналитический метод | 0.1 | Закрепление отсутствует |
| 11268 | 378082.18 | 4315002.88 | Аналитический метод | 0.1 | Закрепление отсутствует |
| 11269 | 378081.17 | 4315006.19 | Аналитический метод | 0.1 | Закрепление отсутствует |
| 11270 | 378080.69 | 4315009.61 | Аналитический метод | 0.1 | Закрепление отсутствует |
| 11271 | 378080.48 | 4315013.10 | Аналитический метод | 0.1 | Закрепление отсутствует |
| 11272 | 378080.54 | 4315016.55 | Аналитический метод | 0.1 | Закрепление отсутствует |
| 11273 | 378081.14 | 4315019.95 | Аналитический метод | 0.1 | Закрепление отсутствует |
| 11274 | 378082.72 | 4315024.30 | Аналитический метод | 0.1 | Закрепление отсутствует |
| 11275 | 378083.92 | 4315026.55 | Аналитический метод | 0.1 | Закрепление отсутствует |
| 11276 | 378085.46 | 4315028.57 | Аналитический метод | 0.1 | Закрепление отсутствует |

| 2. Сведения о характерных точках границ объекта | | | | | |
|-------------------------------------------------|---------------|------------|--------------------------------------------------------|---------------------------------------------------------------------------------------|-------------------------------------------------------------------|
| Обозначение характерных точек границ | Координаты, м | | Метод определения координат характерной точки | Средняя квадратическая погрешность положения характерной точки (Ml), м | Описание обозначения точки на местности (при наличии) |
| | X | Y | | | |
| 1 | 2 | 3 | 4 | 5 | 6 |
| 11277 | 378087.32 | 4315030.31 | Аналитический метод | 0.1 | Закрепление отсутствует |
| 11278 | 378089.43 | 4315031.72 | Аналитический метод | 0.1 | Закрепление отсутствует |
| 11279 | 378092.04 | 4315033.18 | Аналитический метод | 0.1 | Закрепление отсутствует |
| 11280 | 378096.65 | 4315036.10 | Аналитический метод | 0.1 | Закрепление отсутствует |
| 11281 | 378101.84 | 4315040.29 | Аналитический метод | 0.1 | Закрепление отсутствует |
| 11282 | 378104.32 | 4315042.87 | Аналитический метод | 0.1 | Закрепление отсутствует |
| 11283 | 378106.35 | 4315045.81 | Аналитический метод | 0.1 | Закрепление отсутствует |
| 11284 | 378107.89 | 4315049.05 | Аналитический метод | 0.1 | Закрепление отсутствует |
| 11285 | 378111.44 | 4315058.40 | Аналитический метод | 0.1 | Закрепление отсутствует |
| 11286 | 378113.99 | 4315063.16 | Аналитический метод | 0.1 | Закрепление отсутствует |
| 11287 | 378115.15 | 4315064.90 | Аналитический метод | 0.1 | Закрепление отсутствует |
| 11288 | 378116.63 | 4315066.37 | Аналитический метод | 0.1 | Закрепление отсутствует |
| 11289 | 378118.38 | 4315067.52 | Аналитический метод | 0.1 | Закрепление отсутствует |
| 11290 | 378121.77 | 4315068.72 | Аналитический метод | 0.1 | Закрепление отсутствует |
| 11291 | 378124.86 | 4315069.31 | Аналитический метод | 0.1 | Закрепление отсутствует |
| 11292 | 378128.00 | 4315069.30 | Аналитический метод | 0.1 | Закрепление отсутствует |
| 11293 | 378131.08 | 4315068.68 | Аналитический метод | 0.1 | Закрепление отсутствует |
| 11294 | 378135.63 | 4315067.31 | Аналитический метод | 0.1 | Закрепление отсутствует |
| 11295 | 378137.99 | 4315066.39 | Аналитический метод | 0.1 | Закрепление отсутствует |
| 11296 | 378140.19 | 4315065.12 | Аналитический метод | 0.1 | Закрепление отсутствует |
| 11297 | 378142.92 | 4315062.81 | Аналитический метод | 0.1 | Закрепление отсутствует |
| 11298 | 378144.24 | 4315061.03 | Аналитический метод | 0.1 | Закрепление отсутствует |
| 11299 | 378144.86 | 4315058.90 | Аналитический метод | 0.1 | Закрепление отсутствует |
| 11300 | 378144.72 | 4315056.69 | Аналитический метод | 0.1 | Закрепление отсутствует |
| 11301 | 378142.79 | 4315048.94 | Аналитический метод | 0.1 | Закрепление отсутствует |

| 2. Сведения о характерных точках границ объекта | | | | | |
|-------------------------------------------------|---------------|------------|--------------------------------------------------------|---------------------------------------------------------------------------------------|-------------------------------------------------------------------|
| Обозначение характерных точек границ | Координаты, м | | Метод определения координат характерной точки | Средняя квадратическая погрешность положения характерной точки (M1), м | Описание обозначения точки на местности (при наличии) |
| | X | Y | | | |
| 1 | 2 | 3 | 4 | 5 | 6 |
| 11302 | 378141.70 | 4315036.70 | Аналитический метод | 0.1 | Закрепление отсутствует |
| 11303 | 378141.61 | 4315031.26 | Аналитический метод | 0.1 | Закрепление отсутствует |
| 11304 | 378142.32 | 4315025.86 | Аналитический метод | 0.1 | Закрепление отсутствует |
| 11305 | 378143.08 | 4315022.20 | Аналитический метод | 0.1 | Закрепление отсутствует |
| 11306 | 378144.40 | 4315018.54 | Аналитический метод | 0.1 | Закрепление отсутствует |
| 11307 | 378145.82 | 4315016.35 | Аналитический метод | 0.1 | Закрепление отсутствует |
| 11308 | 378147.86 | 4315014.35 | Аналитический метод | 0.1 | Закрепление отсутствует |
| 11309 | 378150.44 | 4315013.13 | Аналитический метод | 0.1 | Закрепление отсутствует |
| 11310 | 378153.90 | 4315012.30 | Аналитический метод | 0.1 | Закрепление отсутствует |
| 11311 | 378156.93 | 4315012.56 | Аналитический метод | 0.1 | Закрепление отсутствует |
| 11312 | 378159.00 | 4315013.40 | Аналитический метод | 0.1 | Закрепление отсутствует |
| 11313 | 378161.51 | 4315015.16 | Аналитический метод | 0.1 | Закрепление отсутствует |
| 11314 | 378163.34 | 4315017.63 | Аналитический метод | 0.1 | Закрепление отсутствует |
| 11315 | 378166.50 | 4315023.72 | Аналитический метод | 0.1 | Закрепление отсутствует |
| 11316 | 378169.56 | 4315033.46 | Аналитический метод | 0.1 | Закрепление отсутствует |
| 11317 | 378171.12 | 4315049.85 | Аналитический метод | 0.1 | Закрепление отсутствует |
| 11318 | 378175.92 | 4315070.68 | Аналитический метод | 0.1 | Закрепление отсутствует |
| 11319 | 378182.26 | 4315088.05 | Аналитический метод | 0.1 | Закрепление отсутствует |
| 11320 | 378185.89 | 4315100.44 | Аналитический метод | 0.1 | Закрепление отсутствует |
| 11321 | 378192.55 | 4315122.04 | Аналитический метод | 0.1 | Закрепление отсутствует |
| 11322 | 378194.86 | 4315134.70 | Аналитический метод | 0.1 | Закрепление отсутствует |
| 11323 | 378196.42 | 4315149.83 | Аналитический метод | 0.1 | Закрепление отсутствует |
| 11324 | 378198.07 | 4315153.11 | Аналитический метод | 0.1 | Закрепление отсутствует |
| 11325 | 378200.02 | 4315155.07 | Аналитический метод | 0.1 | Закрепление отсутствует |
| 11326 | 378202.01 | 4315156.57 | Аналитический метод | 0.1 | Закрепление отсутствует |

| 2. Сведения о характерных точках границ объекта | | | | | |
|-------------------------------------------------|---------------|------------|--------------------------------------------------------|---------------------------------------------------------------------------------------|-------------------------------------------------------------------|
| Обозначение характерных точек границ | Координаты, м | | Метод определения координат характерной точки | Средняя квадратическая погрешность положения характерной точки (Mt), м | Описание обозначения точки на местности (при наличии) |
| | X | Y | | | |
| 1 | 2 | 3 | 4 | 5 | 6 |
| 11327 | 378204.21 | 4315157.72 | Аналитический метод | 0.1 | Закрепление отсутствует |
| 11328 | 378207.40 | 4315158.71 | Аналитический метод | 0.1 | Закрепление отсутствует |
| 11329 | 378209.86 | 4315159.12 | Аналитический метод | 0.1 | Закрепление отсутствует |
| 11330 | 378212.36 | 4315159.18 | Аналитический метод | 0.1 | Закрепление отсутствует |
| 11331 | 378214.84 | 4315158.88 | Аналитический метод | 0.1 | Закрепление отсутствует |
| 11332 | 378224.29 | 4315157.03 | Аналитический метод | 0.1 | Закрепление отсутствует |
| 11333 | 378230.22 | 4315155.07 | Аналитический метод | 0.1 | Закрепление отсутствует |
| 11334 | 378233.51 | 4315155.28 | Аналитический метод | 0.1 | Закрепление отсутствует |
| 11335 | 378235.74 | 4315156.25 | Аналитический метод | 0.1 | Закрепление отсутствует |
| 11336 | 378237.63 | 4315157.50 | Аналитический метод | 0.1 | Закрепление отсутствует |
| 11337 | 378239.22 | 4315159.10 | Аналитический метод | 0.1 | Закрепление отсутствует |
| 11338 | 378240.46 | 4315161.00 | Аналитический метод | 0.1 | Закрепление отсутствует |
| 11339 | 378247.85 | 4315175.47 | Аналитический метод | 0.1 | Закрепление отсутствует |
| 11340 | 378254.49 | 4315195.48 | Аналитический метод | 0.1 | Закрепление отсутствует |
| 11341 | 378258.50 | 4315208.67 | Аналитический метод | 0.1 | Закрепление отсутствует |
| 11342 | 378259.95 | 4315214.78 | Аналитический метод | 0.1 | Закрепление отсутствует |
| 11343 | 378260.66 | 4315221.02 | Аналитический метод | 0.1 | Закрепление отсутствует |
| 11344 | 378260.79 | 4315223.41 | Аналитический метод | 0.1 | Закрепление отсутствует |
| 11345 | 378260.68 | 4315226.88 | Аналитический метод | 0.1 | Закрепление отсутствует |
| 11346 | 378260.00 | 4315230.28 | Аналитический метод | 0.1 | Закрепление отсутствует |
| 11347 | 378258.24 | 4315234.59 | Аналитический метод | 0.1 | Закрепление отсутствует |
| 11348 | 378255.49 | 4315239.05 | Аналитический метод | 0.1 | Закрепление отсутствует |
| 11349 | 378251.89 | 4315242.86 | Аналитический метод | 0.1 | Закрепление отсутствует |
| 11350 | 378249.39 | 4315245.00 | Аналитический метод | 0.1 | Закрепление отсутствует |
| 11351 | 378247.11 | 4315246.66 | Аналитический метод | 0.1 | Закрепление отсутствует |

| 2. Сведения о характерных точках границ объекта | | | | | |
|-------------------------------------------------|---------------|------------|--------------------------------------------------------|---------------------------------------------------------------------------------------|-------------------------------------------------------------------|
| Обозначение характерных точек границ | Координаты, м | | Метод определения координат характерной точки | Средняя квадратическая погрешность положения характерной точки (Mt), м | Описание обозначения точки на местности (при наличии) |
| | X | Y | | | |
| 1 | 2 | 3 | 4 | 5 | 6 |
| 11352 | 378244.60 | 4315247.95 | Аналитический метод | 0.1 | Закрепление отсутствует |
| 11353 | 378241.91 | 4315248.82 | Аналитический метод | 0.1 | Закрепление отсутствует |
| 11354 | 378237.83 | 4315249.35 | Аналитический метод | 0.1 | Закрепление отсутствует |
| 11355 | 378235.01 | 4315249.34 | Аналитический метод | 0.1 | Закрепление отсутствует |
| 11356 | 378232.23 | 4315248.88 | Аналитический метод | 0.1 | Закрепление отсутствует |
| 11357 | 378229.55 | 4315247.99 | Аналитический метод | 0.1 | Закрепление отсутствует |
| 11358 | 378227.05 | 4315246.69 | Аналитический метод | 0.1 | Закрепление отсутствует |
| 11359 | 378223.18 | 4315244.26 | Аналитический метод | 0.1 | Закрепление отсутствует |
| 11360 | 378218.65 | 4315240.95 | Аналитический метод | 0.1 | Закрепление отсутствует |
| 11361 | 378214.63 | 4315237.03 | Аналитический метод | 0.1 | Закрепление отсутствует |
| 11362 | 378213.00 | 4315235.19 | Аналитический метод | 0.1 | Закрепление отсутствует |
| 11363 | 378209.85 | 4315232.08 | Аналитический метод | 0.1 | Закрепление отсутствует |
| 11364 | 378205.49 | 4315228.87 | Аналитический метод | 0.1 | Закрепление отсутствует |
| 11365 | 378202.93 | 4315227.52 | Аналитический метод | 0.1 | Закрепление отсутствует |
| 11366 | 378200.17 | 4315226.69 | Аналитический метод | 0.1 | Закрепление отсутствует |
| 11367 | 378197.30 | 4315226.40 | Аналитический метод | 0.1 | Закрепление отсутствует |
| 11368 | 378193.80 | 4315226.38 | Аналитический метод | 0.1 | Закрепление отсутствует |
| 11369 | 378188.86 | 4315226.76 | Аналитический метод | 0.1 | Закрепление отсутствует |
| 11370 | 378183.00 | 4315228.33 | Аналитический метод | 0.1 | Закрепление отсутствует |
| 11371 | 378180.79 | 4315229.29 | Аналитический метод | 0.1 | Закрепление отсутствует |
| 11372 | 378178.75 | 4315230.59 | Аналитический метод | 0.1 | Закрепление отсутствует |
| 11373 | 378176.96 | 4315232.20 | Аналитический метод | 0.1 | Закрепление отсутствует |
| 11374 | 378175.44 | 4315234.08 | Аналитический метод | 0.1 | Закрепление отсутствует |
| 11375 | 378173.56 | 4315236.85 | Аналитический метод | 0.1 | Закрепление отсутствует |
| 11376 | 378170.19 | 4315242.73 | Аналитический метод | 0.1 | Закрепление отсутствует |

| 2. Сведения о характерных точках границ объекта | | | | | |
|-------------------------------------------------|---------------|------------|--------------------------------------------------------|---------------------------------------------------------------------------------------|-------------------------------------------------------------------|
| Обозначение характерных точек границ | Координаты, м | | Метод определения координат характерной точки | Средняя квадратическая погрешность положения характерной точки (Ml), м | Описание обозначения точки на местности (при наличии) |
| | X | Y | | | |
| 1 | 2 | 3 | 4 | 5 | 6 |
| 11377 | 378167.76 | 4315249.06 | Аналитический метод | 0.1 | Закрепление отсутствует |
| 11378 | 378163.37 | 4315263.81 | Аналитический метод | 0.1 | Закрепление отсутствует |
| 11379 | 378157.35 | 4315284.81 | Аналитический метод | 0.1 | Закрепление отсутствует |
| 11380 | 378156.21 | 4315295.71 | Аналитический метод | 0.1 | Закрепление отсутствует |
| 11381 | 378156.98 | 4315299.13 | Аналитический метод | 0.1 | Закрепление отсутствует |
| 11382 | 378158.82 | 4315302.10 | Аналитический метод | 0.1 | Закрепление отсутствует |
| 11383 | 378161.47 | 4315305.09 | Аналитический метод | 0.1 | Закрепление отсутствует |
| 11384 | 378165.05 | 4315309.80 | Аналитический метод | 0.1 | Закрепление отсутствует |
| 11385 | 378168.44 | 4315316.20 | Аналитический метод | 0.1 | Закрепление отсутствует |
| 11386 | 378170.35 | 4315319.59 | Аналитический метод | 0.1 | Закрепление отсутствует |
| 11387 | 378172.82 | 4315322.60 | Аналитический метод | 0.1 | Закрепление отсутствует |
| 11388 | 378175.76 | 4315325.13 | Аналитический метод | 0.1 | Закрепление отсутствует |
| 11389 | 378182.43 | 4315329.92 | Аналитический метод | 0.1 | Закрепление отсутствует |
| 11390 | 378188.50 | 4315332.77 | Аналитический метод | 0.1 | Закрепление отсутствует |
| 11391 | 378191.78 | 4315334.01 | Аналитический метод | 0.1 | Закрепление отсутствует |
| 11392 | 378195.21 | 4315334.75 | Аналитический метод | 0.1 | Закрепление отсутствует |
| 11393 | 378200.41 | 4315334.93 | Аналитический метод | 0.1 | Закрепление отсутствует |
| 11394 | 378203.56 | 4315334.62 | Аналитический метод | 0.1 | Закрепление отсутствует |
| 11395 | 378206.62 | 4315333.81 | Аналитический метод | 0.1 | Закрепление отсутствует |
| 11396 | 378209.51 | 4315332.52 | Аналитический метод | 0.1 | Закрепление отсутствует |
| 11397 | 378214.70 | 4315329.67 | Аналитический метод | 0.1 | Закрепление отсутствует |
| 11398 | 378224.83 | 4315325.39 | Аналитический метод | 0.1 | Закрепление отсутствует |
| 11399 | 378228.44 | 4315324.13 | Аналитический метод | 0.1 | Закрепление отсутствует |
| 11400 | 378233.02 | 4315323.24 | Аналитический метод | 0.1 | Закрепление отсутствует |
| 11401 | 378236.66 | 4315323.39 | Аналитический метод | 0.1 | Закрепление отсутствует |

| 2. Сведения о характерных точках границ объекта | | | | | |
|-------------------------------------------------|---------------|------------|--------------------------------------------------------|----------------------------------------------------------------------------------------------------|-------------------------------------------------------------------|
| Обозначение характерных точек границ | Координаты, м | | Метод определения координат характерной точки | Средняя квадратическая погрешность положения характерной точки (M _t), м | Описание обозначения точки на местности (при наличии) |
| | X | Y | | | |
| 1 | 2 | 3 | 4 | 5 | 6 |
| 11402 | 378240.01 | 4315324.83 | Аналитический метод | 0.1 | Закрепление отсутствует |
| 11403 | 378242.71 | 4315326.85 | Аналитический метод | 0.1 | Закрепление отсутствует |
| 11404 | 378244.74 | 4315329.98 | Аналитический метод | 0.1 | Закрепление отсутствует |
| 11405 | 378245.38 | 4315332.66 | Аналитический метод | 0.1 | Закрепление отсутствует |
| 11406 | 378245.56 | 4315335.22 | Аналитический метод | 0.1 | Закрепление отсутствует |
| 11407 | 378245.26 | 4315337.78 | Аналитический метод | 0.1 | Закрепление отсутствует |
| 11408 | 378244.48 | 4315340.22 | Аналитический метод | 0.1 | Закрепление отсутствует |
| 11409 | 378241.70 | 4315346.70 | Аналитический метод | 0.1 | Закрепление отсутствует |
| 11410 | 378239.28 | 4315358.67 | Аналитический метод | 0.1 | Закрепление отсутствует |
| 11411 | 378238.04 | 4315368.51 | Аналитический метод | 0.1 | Закрепление отсутствует |
| 11412 | 378238.28 | 4315378.41 | Аналитический метод | 0.1 | Закрепление отсутствует |
| 11413 | 378239.00 | 4315385.64 | Аналитический метод | 0.1 | Закрепление отсутствует |
| 11414 | 378239.96 | 4315390.93 | Аналитический метод | 0.1 | Закрепление отсутствует |
| 11415 | 378241.76 | 4315395.99 | Аналитический метод | 0.1 | Закрепление отсутствует |
| 11416 | 378244.35 | 4315400.70 | Аналитический метод | 0.1 | Закрепление отсутствует |
| 11417 | 378253.11 | 4315413.99 | Аналитический метод | 0.1 | Закрепление отсутствует |
| 11418 | 378269.26 | 4315431.20 | Аналитический метод | 0.1 | Закрепление отсутствует |
| 11419 | 378281.88 | 4315446.08 | Аналитический метод | 0.1 | Закрепление отсутствует |
| 11420 | 378286.19 | 4315451.79 | Аналитический метод | 0.1 | Закрепление отсутствует |
| 11421 | 378289.84 | 4315457.94 | Аналитический метод | 0.1 | Закрепление отсутствует |
| 11422 | 378291.18 | 4315460.51 | Аналитический метод | 0.1 | Закрепление отсутствует |
| 11423 | 378293.60 | 4315465.85 | Аналитический метод | 0.1 | Закрепление отсутствует |
| 11424 | 378295.42 | 4315471.42 | Аналитический метод | 0.1 | Закрепление отсутствует |
| 11425 | 378297.27 | 4315478.38 | Аналитический метод | 0.1 | Закрепление отсутствует |
| 11426 | 378297.92 | 4315481.62 | Аналитический метод | 0.1 | Закрепление отсутствует |

| 2. Сведения о характерных точках границ объекта | | | | | |
|-------------------------------------------------|---------------|------------|--------------------------------------------------------|---------------------------------------------------------------------------------------|-------------------------------------------------------------------|
| Обозначение характерных точек границ | Координаты, м | | Метод определения координат характерной точки | Средняя квадратическая погрешность положения характерной точки (Ml), м | Описание обозначения точки на местности (при наличии) |
| | X | Y | | | |
| 1 | 2 | 3 | 4 | 5 | 6 |
| 11427 | 378297.68 | 4315484.47 | Аналитический метод | 0.1 | Закрепление отсутствует |
| 11428 | 378296.21 | 4315486.62 | Аналитический метод | 0.1 | Закрепление отсутствует |
| 11429 | 378294.32 | 4315488.07 | Аналитический метод | 0.1 | Закрепление отсутствует |
| 11430 | 378291.48 | 4315488.82 | Аналитический метод | 0.1 | Закрепление отсутствует |
| 11431 | 378289.13 | 4315488.60 | Аналитический метод | 0.1 | Закрепление отсутствует |
| 11432 | 378287.07 | 4315487.47 | Аналитический метод | 0.1 | Закрепление отсутствует |
| 11433 | 378282.27 | 4315483.38 | Аналитический метод | 0.1 | Закрепление отсутствует |
| 11434 | 378275.29 | 4315477.14 | Аналитический метод | 0.1 | Закрепление отсутствует |
| 11435 | 378265.06 | 4315465.93 | Аналитический метод | 0.1 | Закрепление отсутствует |
| 11436 | 378260.36 | 4315460.37 | Аналитический метод | 0.1 | Закрепление отсутствует |
| 11437 | 378257.55 | 4315457.59 | Аналитический метод | 0.1 | Закрепление отсутствует |
| 11438 | 378253.45 | 4315454.87 | Аналитический метод | 0.1 | Закрепление отсутствует |
| 11439 | 378251.12 | 4315453.80 | Аналитический метод | 0.1 | Закрепление отсутствует |
| 11440 | 378248.65 | 4315453.14 | Аналитический метод | 0.1 | Закрепление отсутствует |
| 11441 | 378246.10 | 4315452.89 | Аналитический метод | 0.1 | Закрепление отсутствует |
| 11442 | 378243.79 | 4315452.95 | Аналитический метод | 0.1 | Закрепление отсутствует |
| 11443 | 378241.80 | 4315453.68 | Аналитический метод | 0.1 | Закрепление отсутствует |
| 11444 | 378240.21 | 4315455.07 | Аналитический метод | 0.1 | Закрепление отсутствует |
| 11445 | 378239.03 | 4315457.07 | Аналитический метод | 0.1 | Закрепление отсутствует |
| 11446 | 378237.58 | 4315460.67 | Аналитический метод | 0.1 | Закрепление отсутствует |
| 11447 | 378236.91 | 4315464.49 | Аналитический метод | 0.1 | Закрепление отсутствует |
| 11448 | 378236.71 | 4315467.32 | Аналитический метод | 0.1 | Закрепление отсутствует |
| 11449 | 378236.80 | 4315470.83 | Аналитический метод | 0.1 | Закрепление отсутствует |
| 11450 | 378237.58 | 4315474.26 | Аналитический метод | 0.1 | Закрепление отсутствует |
| 11451 | 378239.62 | 4315478.51 | Аналитический метод | 0.1 | Закрепление отсутствует |

| 2. Сведения о характерных точках границ объекта | | | | | |
|-------------------------------------------------|---------------|------------|--------------------------------------------------------|---------------------------------------------------------------------------------------|-------------------------------------------------------------------|
| Обозначение характерных точек границ | Координаты, м | | Метод определения координат характерной точки | Средняя квадратическая погрешность положения характерной точки (Мп), м | Описание обозначения точки на местности (при наличии) |
| | X | Y | | | |
| 1 | 2 | 3 | 4 | 5 | 6 |
| 11452 | 378241.04 | 4315481.72 | Аналитический метод | 0.1 | Закрепление отсутствует |
| 11453 | 378241.81 | 4315485.14 | Аналитический метод | 0.1 | Закрепление отсутствует |
| 11454 | 378241.88 | 4315488.65 | Аналитический метод | 0.1 | Закрепление отсутствует |
| 11455 | 378241.71 | 4315490.81 | Аналитический метод | 0.1 | Закрепление отсутствует |
| 11456 | 378240.73 | 4315496.89 | Аналитический метод | 0.1 | Закрепление отсутствует |
| 11457 | 378238.80 | 4315502.74 | Аналитический метод | 0.1 | Закрепление отсутствует |
| 11458 | 378234.58 | 4315512.73 | Аналитический метод | 0.1 | Закрепление отсутствует |
| 11459 | 378229.30 | 4315520.68 | Аналитический метод | 0.1 | Закрепление отсутствует |
| 11460 | 378226.55 | 4315522.87 | Аналитический метод | 0.1 | Закрепление отсутствует |
| 11461 | 378224.19 | 4315523.88 | Аналитический метод | 0.1 | Закрепление отсутствует |
| 11462 | 378220.75 | 4315524.52 | Аналитический метод | 0.1 | Закрепление отсутствует |
| 11463 | 378217.27 | 4315524.02 | Аналитический метод | 0.1 | Закрепление отсутствует |
| 11464 | 378211.18 | 4315522.10 | Аналитический метод | 0.1 | Закрепление отсутствует |
| 11465 | 378191.74 | 4315514.21 | Аналитический метод | 0.1 | Закрепление отсутствует |
| 11466 | 378177.53 | 4315508.39 | Аналитический метод | 0.1 | Закрепление отсутствует |
| 11467 | 378171.42 | 4315505.46 | Аналитический метод | 0.1 | Закрепление отсутствует |
| 11468 | 378165.69 | 4315501.85 | Аналитический метод | 0.1 | Закрепление отсутствует |
| 11469 | 378158.92 | 4315497.01 | Аналитический метод | 0.1 | Закрепление отсутствует |
| 11470 | 378153.60 | 4315492.00 | Аналитический метод | 0.1 | Закрепление отсутствует |
| 11471 | 378150.54 | 4315489.61 | Аналитический метод | 0.1 | Закрепление отсутствует |
| 11472 | 378147.10 | 4315487.81 | Аналитический метод | 0.1 | Закрепление отсутствует |
| 11473 | 378143.39 | 4315486.66 | Аналитический метод | 0.1 | Закрепление отсутствует |
| 11474 | 378138.50 | 4315485.62 | Аналитический метод | 0.1 | Закрепление отсутствует |
| 11475 | 378134.88 | 4315485.11 | Аналитический метод | 0.1 | Закрепление отсутствует |
| 11476 | 378131.21 | 4315485.11 | Аналитический метод | 0.1 | Закрепление отсутствует |

| 2. Сведения о характерных точках границ объекта | | | | | |
|-------------------------------------------------|---------------|------------|--------------------------------------------------------|--------------------------------------------------------------------------------------|-------------------------------------------------------------------|
| Обозначение характерных точек границ | Координаты, м | | Метод определения координат характерной точки | Средняя квадратическая погрешность положения характерной точки (M), м | Описание обозначения точки на местности (при наличии) |
| | X | Y | | | |
| 1 | 2 | 3 | 4 | 5 | 6 |
| 11477 | 378127.59 | 4315485.62 | Аналитический метод | 0.1 | Закрепление отсутствует |
| 11478 | 378123.30 | 4315486.53 | Аналитический метод | 0.1 | Закрепление отсутствует |
| 11479 | 378120.45 | 4315487.80 | Аналитический метод | 0.1 | Закрепление отсутствует |
| 11480 | 378118.91 | 4315489.25 | Аналитический метод | 0.1 | Закрепление отсутствует |
| 11481 | 378117.68 | 4315491.23 | Аналитический метод | 0.1 | Закрепление отсутствует |
| 11482 | 378117.19 | 4315493.51 | Аналитический метод | 0.1 | Закрепление отсутствует |
| 11483 | 378117.08 | 4315496.89 | Аналитический метод | 0.1 | Закрепление отсутствует |
| 11484 | 378117.28 | 4315501.61 | Аналитический метод | 0.1 | Закрепление отсутствует |
| 11485 | 378118.20 | 4315506.25 | Аналитический метод | 0.1 | Закрепление отсутствует |
| 11486 | 378121.13 | 4315516.67 | Аналитический метод | 0.1 | Закрепление отсутствует |
| 11487 | 378123.36 | 4315525.02 | Аналитический метод | 0.1 | Закрепление отсутствует |
| 11488 | 378124.24 | 4315530.41 | Аналитический метод | 0.1 | Закрепление отсутствует |
| 11489 | 378123.88 | 4315537.08 | Аналитический метод | 0.1 | Закрепление отсутствует |
| 11490 | 378123.42 | 4315542.58 | Аналитический метод | 0.1 | Закрепление отсутствует |
| 11491 | 378123.55 | 4315548.09 | Аналитический метод | 0.1 | Закрепление отсутствует |
| 11492 | 378123.99 | 4315553.93 | Аналитический метод | 0.1 | Закрепление отсутствует |
| 11493 | 378124.95 | 4315560.17 | Аналитический метод | 0.1 | Закрепление отсутствует |
| 11494 | 378127.36 | 4315567.51 | Аналитический метод | 0.1 | Закрепление отсутствует |
| 11495 | 378129.17 | 4315571.28 | Аналитический метод | 0.1 | Закрепление отсутствует |
| 11496 | 378131.50 | 4315574.74 | Аналитический метод | 0.1 | Закрепление отсутствует |
| 11497 | 378134.29 | 4315577.86 | Аналитический метод | 0.1 | Закрепление отсутствует |
| 11498 | 378140.47 | 4315583.84 | Аналитический метод | 0.1 | Закрепление отсутствует |
| 11499 | 378158.71 | 4315599.42 | Аналитический метод | 0.1 | Закрепление отсутствует |
| 11500 | 378168.02 | 4315609.34 | Аналитический метод | 0.1 | Закрепление отсутствует |
| 11501 | 378171.66 | 4315614.08 | Аналитический метод | 0.1 | Закрепление отсутствует |

| 2. Сведения о характерных точках границ объекта | | | | | |
|-------------------------------------------------|---------------|------------|--------------------------------------------------------|---------------------------------------------------------------------------------------|-------------------------------------------------------------------|
| Обозначение характерных точек границ | Координаты, м | | Метод определения координат характерной точки | Средняя квадратическая погрешность положения характерной точки (Мп), м | Описание обозначения точки на местности (при наличии) |
| | X | Y | | | |
| 1 | 2 | 3 | 4 | 5 | 6 |
| 11502 | 378174.79 | 4315620.79 | Аналитический метод | 0.1 | Закрепление отсутствует |
| 11503 | 378175.90 | 4315624.55 | Аналитический метод | 0.1 | Закрепление отсутствует |
| 11504 | 378176.47 | 4315628.43 | Аналитический метод | 0.1 | Закрепление отсутствует |
| 11505 | 378176.41 | 4315633.67 | Аналитический метод | 0.1 | Закрепление отсутствует |
| 11506 | 378175.86 | 4315637.54 | Аналитический метод | 0.1 | Закрепление отсутствует |
| 11507 | 378174.74 | 4315641.29 | Аналитический метод | 0.1 | Закрепление отсутствует |
| 11508 | 378173.07 | 4315644.82 | Аналитический метод | 0.1 | Закрепление отсутствует |
| 11509 | 378168.56 | 4315652.72 | Аналитический метод | 0.1 | Закрепление отсутствует |
| 11510 | 378158.05 | 4315673.26 | Аналитический метод | 0.1 | Закрепление отсутствует |
| 11511 | 378150.86 | 4315687.14 | Аналитический метод | 0.1 | Закрепление отсутствует |
| 11512 | 378147.78 | 4315695.89 | Аналитический метод | 0.1 | Закрепление отсутствует |
| 11513 | 378146.32 | 4315701.59 | Аналитический метод | 0.1 | Закрепление отсутствует |
| 11514 | 378145.92 | 4315709.09 | Аналитический метод | 0.1 | Закрепление отсутствует |
| 11515 | 378146.46 | 4315714.65 | Аналитический метод | 0.1 | Закрепление отсутствует |
| 11516 | 378147.88 | 4315720.06 | Аналитический метод | 0.1 | Закрепление отсутствует |
| 11517 | 378150.17 | 4315726.57 | Аналитический метод | 0.1 | Закрепление отсутствует |
| 11518 | 378152.31 | 4315733.09 | Аналитический метод | 0.1 | Закрепление отсутствует |
| 11519 | 378153.11 | 4315736.63 | Аналитический метод | 0.1 | Закрепление отсутствует |
| 11520 | 378153.21 | 4315740.26 | Аналитический метод | 0.1 | Закрепление отсутствует |
| 11521 | 378152.61 | 4315743.84 | Аналитический метод | 0.1 | Закрепление отсутствует |
| 11522 | 378151.65 | 4315747.43 | Аналитический метод | 0.1 | Закрепление отсутствует |
| 11523 | 378149.71 | 4315753.15 | Аналитический метод | 0.1 | Закрепление отсутствует |
| 11524 | 378146.39 | 4315759.77 | Аналитический метод | 0.1 | Закрепление отсутствует |
| 11525 | 378143.06 | 4315764.81 | Аналитический метод | 0.1 | Закрепление отсутствует |
| 11526 | 378139.09 | 4315769.37 | Аналитический метод | 0.1 | Закрепление отсутствует |

| 2. Сведения о характерных точках границ объекта | | | | | |
|-------------------------------------------------|---------------|------------|--------------------------------------------------------|---------------------------------------------------------------------------------------|-------------------------------------------------------------------|
| Обозначение характерных точек границ | Координаты, м | | Метод определения координат характерной точки | Средняя квадратическая погрешность положения характерной точки (Мп), м | Описание обозначения точки на местности (при наличии) |
| | X | Y | | | |
| 1 | 2 | 3 | 4 | 5 | 6 |
| 11527 | 378137.51 | 4315770.97 | Аналитический метод | 0.1 | Закрепление отсутствует |
| 11528 | 378132.47 | 4315775.51 | Аналитический метод | 0.1 | Закрепление отсутствует |
| 11529 | 378126.95 | 4315779.47 | Аналитический метод | 0.1 | Закрепление отсутствует |
| 11530 | 378122.61 | 4315782.23 | Аналитический метод | 0.1 | Закрепление отсутствует |
| 11531 | 378118.05 | 4315785.63 | Аналитический метод | 0.1 | Закрепление отсутствует |
| 11532 | 378113.20 | 4315790.62 | Аналитический метод | 0.1 | Закрепление отсутствует |
| 11533 | 378109.85 | 4315795.21 | Аналитический метод | 0.1 | Закрепление отсутствует |
| 11534 | 378107.29 | 4315800.28 | Аналитический метод | 0.1 | Закрепление отсутствует |
| 11535 | 378104.32 | 4315807.52 | Аналитический метод | 0.1 | Закрепление отсутствует |
| 11536 | 378102.32 | 4315811.60 | Аналитический метод | 0.1 | Закрепление отсутствует |
| 11537 | 378099.79 | 4315815.37 | Аналитический метод | 0.1 | Закрепление отсутствует |
| 11538 | 378096.36 | 4315819.79 | Аналитический метод | 0.1 | Закрепление отсутствует |
| 11539 | 378088.56 | 4315827.86 | Аналитический метод | 0.1 | Закрепление отсутствует |
| 11540 | 378083.22 | 4315831.60 | Аналитический метод | 0.1 | Закрепление отсутствует |
| 11541 | 378080.30 | 4315833.22 | Аналитический метод | 0.1 | Закрепление отсутствует |
| 11542 | 378076.38 | 4315834.34 | Аналитический метод | 0.1 | Закрепление отсутствует |
| 11543 | 378074.21 | 4315834.54 | Аналитический метод | 0.1 | Закрепление отсутствует |
| 11544 | 378072.04 | 4315834.29 | Аналитический метод | 0.1 | Закрепление отсутствует |
| 11545 | 378069.25 | 4315833.30 | Аналитический метод | 0.1 | Закрепление отсутствует |
| 11546 | 378067.33 | 4315832.21 | Аналитический метод | 0.1 | Закрепление отсутствует |
| 11547 | 378065.67 | 4315830.77 | Аналитический метод | 0.1 | Закрепление отсутствует |
| 11548 | 378063.44 | 4315827.60 | Аналитический метод | 0.1 | Закрепление отсутствует |
| 11549 | 378062.25 | 4315825.18 | Аналитический метод | 0.1 | Закрепление отсутствует |
| 11550 | 378061.55 | 4315822.58 | Аналитический метод | 0.1 | Закрепление отсутствует |
| 11551 | 378061.36 | 4315819.90 | Аналитический метод | 0.1 | Закрепление отсутствует |

| 2. Сведения о характерных точках границ объекта | | | | | |
|-------------------------------------------------|---------------|------------|--------------------------------------------------------|---------------------------------------------------------------------------------------|-------------------------------------------------------------------|
| Обозначение характерных точек границ | Координаты, м | | Метод определения координат характерной точки | Средняя квадратическая погрешность положения характерной точки (Mt), м | Описание обозначения точки на местности (при наличии) |
| | X | Y | | | |
| 1 | 2 | 3 | 4 | 5 | 6 |
| 11552 | 378061.58 | 4315812.41 | Аналитический метод | 0.1 | Закрепление отсутствует |
| 11553 | 378064.38 | 4315800.76 | Аналитический метод | 0.1 | Закрепление отсутствует |
| 11554 | 378066.44 | 4315793.96 | Аналитический метод | 0.1 | Закрепление отсутствует |
| 11555 | 378069.28 | 4315787.46 | Аналитический метод | 0.1 | Закрепление отсутствует |
| 11556 | 378073.23 | 4315779.68 | Аналитический метод | 0.1 | Закрепление отсутствует |
| 11557 | 378077.57 | 4315766.47 | Аналитический метод | 0.1 | Закрепление отсутствует |
| 11558 | 378078.54 | 4315762.50 | Аналитический метод | 0.1 | Закрепление отсутствует |
| 11559 | 378078.84 | 4315758.42 | Аналитический метод | 0.1 | Закрепление отсутствует |
| 11560 | 378078.48 | 4315754.35 | Аналитический метод | 0.1 | Закрепление отсутствует |
| 11561 | 378077.20 | 4315746.80 | Аналитический метод | 0.1 | Закрепление отсутствует |
| 11562 | 378075.84 | 4315739.05 | Аналитический метод | 0.1 | Закрепление отсутствует |
| 11563 | 378075.05 | 4315737.04 | Аналитический метод | 0.1 | Закрепление отсутствует |
| 11564 | 378073.52 | 4315735.49 | Аналитический метод | 0.1 | Закрепление отсутствует |
| 11565 | 378071.53 | 4315734.55 | Аналитический метод | 0.1 | Закрепление отсутствует |
| 11566 | 378069.00 | 4315734.74 | Аналитический метод | 0.1 | Закрепление отсутствует |
| 11567 | 378066.25 | 4315735.76 | Аналитический метод | 0.1 | Закрепление отсутствует |
| 11568 | 378062.46 | 4315737.62 | Аналитический метод | 0.1 | Закрепление отсутствует |
| 11569 | 378059.12 | 4315740.22 | Аналитический метод | 0.1 | Закрепление отсутствует |
| 11570 | 378056.35 | 4315742.88 | Аналитический метод | 0.1 | Закрепление отсутствует |
| 11571 | 378053.55 | 4315746.14 | Аналитический метод | 0.1 | Закрепление отсутствует |
| 11572 | 378051.45 | 4315749.89 | Аналитический метод | 0.1 | Закрепление отсутствует |
| 11573 | 378050.14 | 4315753.98 | Аналитический метод | 0.1 | Закрепление отсутствует |
| 11574 | 378049.68 | 4315756.10 | Аналитический метод | 0.1 | Закрепление отсутствует |
| 11575 | 378047.98 | 4315762.23 | Аналитический метод | 0.1 | Закрепление отсутствует |
| 11576 | 378044.96 | 4315769.39 | Аналитический метод | 0.1 | Закрепление отсутствует |

| 2. Сведения о характерных точках границ объекта | | | | | |
|-------------------------------------------------|---------------|------------|--------------------------------------------------------|---------------------------------------------------------------------------------------|-------------------------------------------------------------------|
| Обозначение характерных точек границ | Координаты, м | | Метод определения координат характерной точки | Средняя квадратическая погрешность положения характерной точки (Мп), м | Описание обозначения точки на местности (при наличии) |
| | X | Y | | | |
| 1 | 2 | 3 | 4 | 5 | 6 |
| 11577 | 378041.83 | 4315774.91 | Аналитический метод | 0.1 | Закрепление отсутствует |
| 11578 | 378037.98 | 4315779.95 | Аналитический метод | 0.1 | Закрепление отсутствует |
| 11579 | 378033.08 | 4315785.52 | Аналитический метод | 0.1 | Закрепление отсутствует |
| 11580 | 378029.25 | 4315789.40 | Аналитический метод | 0.1 | Закрепление отсутствует |
| 11581 | 378024.99 | 4315792.81 | Аналитический метод | 0.1 | Закрепление отсутствует |
| 11582 | 378019.52 | 4315796.68 | Аналитический метод | 0.1 | Закрепление отсутствует |
| 11583 | 378013.04 | 4315801.01 | Аналитический метод | 0.1 | Закрепление отсутствует |
| 11584 | 378007.51 | 4315804.00 | Аналитический метод | 0.1 | Закрепление отсутствует |
| 11585 | 378001.52 | 4315805.93 | Аналитический метод | 0.1 | Закрепление отсутствует |
| 11586 | 377996.17 | 4315807.13 | Аналитический метод | 0.1 | Закрепление отсутствует |
| 11587 | 377991.10 | 4315807.81 | Аналитический метод | 0.1 | Закрепление отсутствует |
| 11588 | 377984.86 | 4315807.48 | Аналитический метод | 0.1 | Закрепление отсутствует |
| 11589 | 377979.79 | 4315806.57 | Аналитический метод | 0.1 | Закрепление отсутствует |
| 11590 | 377974.86 | 4315805.09 | Аналитический метод | 0.1 | Закрепление отсутствует |
| 11591 | 377970.02 | 4315803.35 | Аналитический метод | 0.1 | Закрепление отсутствует |
| 11592 | 377966.17 | 4315802.27 | Аналитический метод | 0.1 | Закрепление отсутствует |
| 11593 | 377962.21 | 4315801.77 | Аналитический метод | 0.1 | Закрепление отсутствует |
| 11594 | 377956.88 | 4315801.97 | Аналитический метод | 0.1 | Закрепление отсутствует |
| 11595 | 377953.01 | 4315802.73 | Аналитический метод | 0.1 | Закрепление отсутствует |
| 11596 | 377949.37 | 4315804.23 | Аналитический метод | 0.1 | Закрепление отсутствует |
| 11597 | 377946.10 | 4315806.41 | Аналитический метод | 0.1 | Закрепление отсутствует |
| 11598 | 377941.06 | 4315810.53 | Аналитический метод | 0.1 | Закрепление отсутствует |
| 11599 | 377939.13 | 4315811.84 | Аналитический метод | 0.1 | Закрепление отсутствует |
| 11600 | 377936.99 | 4315812.79 | Аналитический метод | 0.1 | Закрепление отсутствует |
| 11601 | 377933.92 | 4315813.46 | Аналитический метод | 0.1 | Закрепление отсутствует |

| 2. Сведения о характерных точках границ объекта | | | | | |
|-------------------------------------------------|---------------|------------|--------------------------------------------------------|---------------------------------------------------------------------------------------|-------------------------------------------------------------------|
| Обозначение характерных точек границ | Координаты, м | | Метод определения координат характерной точки | Средняя квадратическая погрешность положения характерной точки (Мп), м | Описание обозначения точки на местности (при наличии) |
| | X | Y | | | |
| 1 | 2 | 3 | 4 | 5 | 6 |
| 11602 | 377931.58 | 4315813.61 | Аналитический метод | 0.1 | Закрепление отсутствует |
| 11603 | 377929.25 | 4315813.36 | Аналитический метод | 0.1 | Закрепление отсутствует |
| 11604 | 377926.99 | 4315812.71 | Аналитический метод | 0.1 | Закрепление отсутствует |
| 11605 | 377922.01 | 4315810.81 | Аналитический метод | 0.1 | Закрепление отсутствует |
| 11606 | 377918.00 | 4315808.94 | Аналитический метод | 0.1 | Закрепление отсутствует |
| 11607 | 377914.30 | 4315806.52 | Аналитический метод | 0.1 | Закрепление отсутствует |
| 11608 | 377909.94 | 4315802.54 | Аналитический метод | 0.1 | Закрепление отсутствует |
| 11609 | 377905.54 | 4315797.48 | Аналитический метод | 0.1 | Закрепление отсутствует |
| 11610 | 377901.79 | 4315791.93 | Аналитический метод | 0.1 | Закрепление отсутствует |
| 11611 | 377891.89 | 4315775.18 | Аналитический метод | 0.1 | Закрепление отсутствует |
| 11612 | 377886.47 | 4315761.40 | Аналитический метод | 0.1 | Закрепление отсутствует |
| 11613 | 377885.28 | 4315759.04 | Аналитический метод | 0.1 | Закрепление отсутствует |
| 11614 | 377883.70 | 4315756.92 | Аналитический метод | 0.1 | Закрепление отсутствует |
| 11615 | 377881.76 | 4315755.12 | Аналитический метод | 0.1 | Закрепление отсутствует |
| 11616 | 377879.54 | 4315753.70 | Аналитический метод | 0.1 | Закрепление отсутствует |
| 11617 | 377877.40 | 4315752.58 | Аналитический метод | 0.1 | Закрепление отсутствует |
| 11618 | 377873.50 | 4315751.02 | Аналитический метод | 0.1 | Закрепление отсутствует |
| 11619 | 377869.37 | 4315750.24 | Аналитический метод | 0.1 | Закрепление отсутствует |
| 11620 | 377865.17 | 4315750.29 | Аналитический метод | 0.1 | Закрепление отсутствует |
| 11621 | 377862.34 | 4315750.60 | Аналитический метод | 0.1 | Закрепление отсутствует |
| 11622 | 377854.97 | 4315752.18 | Аналитический метод | 0.1 | Закрепление отсутствует |
| 11623 | 377848.08 | 4315755.23 | Аналитический метод | 0.1 | Закрепление отсутствует |
| 11624 | 377845.79 | 4315756.53 | Аналитический метод | 0.1 | Закрепление отсутствует |
| 11625 | 377839.02 | 4315761.33 | Аналитический метод | 0.1 | Закрепление отсутствует |
| 11626 | 377833.33 | 4315767.37 | Аналитический метод | 0.1 | Закрепление отсутствует |

| 2. Сведения о характерных точках границ объекта | | | | | |
|-------------------------------------------------|---------------|------------|--------------------------------------------------------|----------------------------------------------------------------------------------------------------|-------------------------------------------------------------------|
| Обозначение характерных точек границ | Координаты, м | | Метод определения координат характерной точки | Средняя квадратическая погрешность положения характерной точки (M _t), м | Описание обозначения точки на местности (при наличии) |
| | X | Y | | | |
| 1 | 2 | 3 | 4 | 5 | 6 |
| 11627 | 377826.29 | 4315776.50 | Аналитический метод | 0.1 | Закрепление отсутствует |
| 11628 | 377820.89 | 4315784.74 | Аналитический метод | 0.1 | Закрепление отсутствует |
| 11629 | 377816.07 | 4315791.13 | Аналитический метод | 0.1 | Закрепление отсутствует |
| 11630 | 377810.43 | 4315796.81 | Аналитический метод | 0.1 | Закрепление отсутствует |
| 11631 | 377800.30 | 4315805.77 | Аналитический метод | 0.1 | Закрепление отсутствует |
| 11632 | 377792.23 | 4315810.84 | Аналитический метод | 0.1 | Закрепление отсутствует |
| 11633 | 377785.95 | 4315815.39 | Аналитический метод | 0.1 | Закрепление отсутствует |
| 11634 | 377780.31 | 4315820.71 | Аналитический метод | 0.1 | Закрепление отсутствует |
| 11635 | 377772.88 | 4315828.70 | Аналитический метод | 0.1 | Закрепление отсутствует |
| 11636 | 377761.65 | 4315838.14 | Аналитический метод | 0.1 | Закрепление отсутствует |
| 11637 | 377758.11 | 4315840.31 | Аналитический метод | 0.1 | Закрепление отсутствует |
| 11638 | 377756.70 | 4315842.14 | Аналитический метод | 0.1 | Закрепление отсутствует |
| 11639 | 377755.83 | 4315844.81 | Аналитический метод | 0.1 | Закрепление отсутствует |
| 11640 | 377755.23 | 4315848.07 | Аналитический метод | 0.1 | Закрепление отсутствует |
| 11641 | 377755.30 | 4315852.55 | Аналитический метод | 0.1 | Закрепление отсутствует |
| 11642 | 377755.98 | 4315855.23 | Аналитический метод | 0.1 | Закрепление отсутствует |
| 11643 | 377757.51 | 4315857.53 | Аналитический метод | 0.1 | Закрепление отсутствует |
| 11644 | 377759.66 | 4315859.30 | Аналитический метод | 0.1 | Закрепление отсутствует |
| 11645 | 377762.99 | 4315861.33 | Аналитический метод | 0.1 | Закрепление отсутствует |
| 11646 | 377767.50 | 4315862.91 | Аналитический метод | 0.1 | Закрепление отсутствует |
| 11647 | 377770.04 | 4315863.35 | Аналитический метод | 0.1 | Закрепление отсутствует |
| 11648 | 377772.62 | 4315863.37 | Аналитический метод | 0.1 | Закрепление отсутствует |
| 11649 | 377776.84 | 4315862.52 | Аналитический метод | 0.1 | Закрепление отсутствует |
| 11650 | 377781.25 | 4315861.13 | Аналитический метод | 0.1 | Закрепление отсутствует |
| 11651 | 377785.49 | 4315859.26 | Аналитический метод | 0.1 | Закрепление отсутствует |

| 2. Сведения о характерных точках границ объекта | | | | | |
|-------------------------------------------------|---------------|------------|--------------------------------------------------------|---------------------------------------------------------------------------------------|-------------------------------------------------------------------|
| Обозначение характерных точек границ | Координаты, м | | Метод определения координат характерной точки | Средняя квадратическая погрешность положения характерной точки (Mt), м | Описание обозначения точки на местности (при наличии) |
| | X | Y | | | |
| 1 | 2 | 3 | 4 | 5 | 6 |
| 11652 | 377789.40 | 4315857.27 | Аналитический метод | 0.1 | Закрепление отсутствует |
| 11653 | 377793.49 | 4315854.82 | Аналитический метод | 0.1 | Закрепление отсутствует |
| 11654 | 377798.30 | 4315850.80 | Аналитический метод | 0.1 | Закрепление отсутствует |
| 11655 | 377801.65 | 4315848.01 | Аналитический метод | 0.1 | Закрепление отсутствует |
| 11656 | 377805.28 | 4315845.62 | Аналитический метод | 0.1 | Закрепление отсутствует |
| 11657 | 377808.41 | 4315843.97 | Аналитический метод | 0.1 | Закрепление отсутствует |
| 11658 | 377811.62 | 4315843.48 | Аналитический метод | 0.1 | Закрепление отсутствует |
| 11659 | 377814.52 | 4315844.00 | Аналитический метод | 0.1 | Закрепление отсутствует |
| 11660 | 377817.07 | 4315845.06 | Аналитический метод | 0.1 | Закрепление отсутствует |
| 11661 | 377819.15 | 4315846.89 | Аналитический метод | 0.1 | Закрепление отсутствует |
| 11662 | 377820.58 | 4315848.94 | Аналитический метод | 0.1 | Закрепление отсутствует |
| 11663 | 377821.56 | 4315852.50 | Аналитический метод | 0.1 | Закрепление отсутствует |
| 11664 | 377821.82 | 4315856.36 | Аналитический метод | 0.1 | Закрепление отсутствует |
| 11665 | 377821.77 | 4315859.04 | Аналитический метод | 0.1 | Закрепление отсутствует |
| 11666 | 377821.28 | 4315861.67 | Аналитический метод | 0.1 | Закрепление отсутствует |
| 11667 | 377819.97 | 4315865.00 | Аналитический метод | 0.1 | Закрепление отсутствует |
| 11668 | 377818.05 | 4315868.60 | Аналитический метод | 0.1 | Закрепление отсутствует |
| 11669 | 377814.82 | 4315873.14 | Аналитический метод | 0.1 | Закрепление отсутствует |
| 11670 | 377812.44 | 4315876.96 | Аналитический метод | 0.1 | Закрепление отсутствует |
| 11671 | 377810.87 | 4315881.19 | Аналитический метод | 0.1 | Закрепление отсутствует |
| 11672 | 377808.28 | 4315891.11 | Аналитический метод | 0.1 | Закрепление отсутствует |
| 11673 | 377806.89 | 4315903.30 | Аналитический метод | 0.1 | Закрепление отсутствует |
| 11674 | 377806.10 | 4315908.26 | Аналитический метод | 0.1 | Закрепление отсутствует |
| 11675 | 377805.47 | 4315910.88 | Аналитический метод | 0.1 | Закрепление отсутствует |
| 11676 | 377804.45 | 4315913.37 | Аналитический метод | 0.1 | Закрепление отсутствует |

| 2. Сведения о характерных точках границ объекта | | | | | |
|-------------------------------------------------|---------------|------------|--------------------------------------------------------|---------------------------------------------------------------------------------------|-------------------------------------------------------------------|
| Обозначение характерных точек границ | Координаты, м | | Метод определения координат характерной точки | Средняя квадратическая погрешность положения характерной точки (Mi), м | Описание обозначения точки на местности (при наличии) |
| | X | Y | | | |
| 1 | 2 | 3 | 4 | 5 | 6 |
| 11677 | 377803.06 | 4315915.67 | Аналитический метод | 0.1 | Закрепление отсутствует |
| 11678 | 377799.27 | 4315920.99 | Аналитический метод | 0.1 | Закрепление отсутствует |
| 11679 | 377797.24 | 4315923.38 | Аналитический метод | 0.1 | Закрепление отсутствует |
| 11680 | 377794.26 | 4315925.80 | Аналитический метод | 0.1 | Закрепление отсутствует |
| 11681 | 377792.10 | 4315927.94 | Аналитический метод | 0.1 | Закрепление отсутствует |
| 11682 | 377790.74 | 4315930.66 | Аналитический метод | 0.1 | Закрепление отсутствует |
| 11683 | 377789.86 | 4315933.51 | Аналитический метод | 0.1 | Закрепление отсутствует |
| 11684 | 377789.24 | 4315936.66 | Аналитический метод | 0.1 | Закрепление отсутствует |
| 11685 | 377789.25 | 4315939.87 | Аналитический метод | 0.1 | Закрепление отсутствует |
| 11686 | 377790.44 | 4315944.67 | Аналитический метод | 0.1 | Закрепление отсутствует |
| 11687 | 377791.94 | 4315947.50 | Аналитический метод | 0.1 | Закрепление отсутствует |
| 11688 | 377794.36 | 4315949.61 | Аналитический метод | 0.1 | Закрепление отсутствует |
| 11689 | 377797.02 | 4315950.75 | Аналитический метод | 0.1 | Закрепление отсутствует |
| 11690 | 377799.90 | 4315951.54 | Аналитический метод | 0.1 | Закрепление отсутствует |
| 11691 | 377802.88 | 4315951.80 | Аналитический метод | 0.1 | Закрепление отсутствует |
| 11692 | 377805.86 | 4315951.54 | Аналитический метод | 0.1 | Закрепление отсутствует |
| 11693 | 377816.11 | 4315949.73 | Аналитический метод | 0.1 | Закрепление отсутствует |
| 11694 | 377827.75 | 4315947.07 | Аналитический метод | 0.1 | Закрепление отсутствует |
| 11695 | 377834.87 | 4315945.86 | Аналитический метод | 0.1 | Закрепление отсутствует |
| 11696 | 377842.09 | 4315945.46 | Аналитический метод | 0.1 | Закрепление отсутствует |
| 11697 | 377845.39 | 4315945.46 | Аналитический метод | 0.1 | Закрепление отсутствует |
| 11698 | 377850.91 | 4315945.05 | Аналитический метод | 0.1 | Закрепление отсутствует |
| 11699 | 377856.30 | 4315943.83 | Аналитический метод | 0.1 | Закрепление отсутствует |
| 11700 | 377858.23 | 4315943.24 | Аналитический метод | 0.1 | Закрепление отсутствует |
| 11701 | 377862.70 | 4315941.57 | Аналитический метод | 0.1 | Закрепление отсутствует |

| 2. Сведения о характерных точках границ объекта | | | | | |
|-------------------------------------------------|---------------|------------|--------------------------------------------------------|--------------------------------------------------------------------------------------|-------------------------------------------------------------------|
| Обозначение характерных точек границ | Координаты, м | | Метод определения координат характерной точки | Средняя квадратическая погрешность положения характерной точки (M), м | Описание обозначения точки на местности (при наличии) |
| | X | Y | | | |
| 1 | 2 | 3 | 4 | 5 | 6 |
| 11702 | 377866.95 | 4315939.38 | Аналитический метод | 0.1 | Закрепление отсутствует |
| 11703 | 377871.99 | 4315936.39 | Аналитический метод | 0.1 | Закрепление отсутствует |
| 11704 | 377880.20 | 4315931.17 | Аналитический метод | 0.1 | Закрепление отсутствует |
| 11705 | 377887.19 | 4315927.52 | Аналитический метод | 0.1 | Закрепление отсутствует |
| 11706 | 377894.69 | 4315925.11 | Аналитический метод | 0.1 | Закрепление отсутствует |
| 11707 | 377899.38 | 4315924.04 | Аналитический метод | 0.1 | Закрепление отсутствует |
| 11708 | 377904.34 | 4315923.38 | Аналитический метод | 0.1 | Закрепление отсутствует |
| 11709 | 377910.45 | 4315923.83 | Аналитический метод | 0.1 | Закрепление отсутствует |
| 11710 | 377913.66 | 4315924.60 | Аналитический метод | 0.1 | Закрепление отсутствует |
| 11711 | 377916.69 | 4315925.91 | Аналитический метод | 0.1 | Закрепление отсутствует |
| 11712 | 377919.44 | 4315927.73 | Аналитический метод | 0.1 | Закрепление отсутствует |
| 11713 | 377923.04 | 4315930.74 | Аналитический метод | 0.1 | Закрепление отсутствует |
| 11714 | 377924.46 | 4315933.10 | Аналитический метод | 0.1 | Закрепление отсутствует |
| 11715 | 377924.95 | 4315935.06 | Аналитический метод | 0.1 | Закрепление отсутствует |
| 11716 | 377925.09 | 4315938.85 | Аналитический метод | 0.1 | Закрепление отсутствует |
| 11717 | 377924.37 | 4315942.15 | Аналитический метод | 0.1 | Закрепление отсутствует |
| 11718 | 377923.20 | 4315945.50 | Аналитический метод | 0.1 | Закрепление отсутствует |
| 11719 | 377921.50 | 4315948.60 | Аналитический метод | 0.1 | Закрепление отсутствует |
| 11720 | 377914.43 | 4315959.26 | Аналитический метод | 0.1 | Закрепление отсутствует |
| 11721 | 377908.28 | 4315965.91 | Аналитический метод | 0.1 | Закрепление отсутствует |
| 11722 | 377903.83 | 4315971.71 | Аналитический метод | 0.1 | Закрепление отсутствует |
| 11723 | 377900.52 | 4315978.24 | Аналитический метод | 0.1 | Закрепление отсутствует |
| 11724 | 377893.84 | 4315995.05 | Аналитический метод | 0.1 | Закрепление отсутствует |
| 11725 | 377892.89 | 4315999.14 | Аналитический метод | 0.1 | Закрепление отсутствует |
| 11726 | 377892.21 | 4316001.29 | Аналитический метод | 0.1 | Закрепление отсутствует |

| 2. Сведения о характерных точках границ объекта | | | | | |
|-------------------------------------------------|---------------|------------|--------------------------------------------------------|---------------------------------------------------------------------------------------|-------------------------------------------------------------------|
| Обозначение характерных точек границ | Координаты, м | | Метод определения координат характерной точки | Средняя квадратическая погрешность положения характерной точки (Мп), м | Описание обозначения точки на местности (при наличии) |
| | X | Y | | | |
| 1 | 2 | 3 | 4 | 5 | 6 |
| 11727 | 377891.22 | 4316003.30 | Аналитический метод | 0.1 | Закрепление отсутствует |
| 11728 | 377889.93 | 4316005.14 | Аналитический метод | 0.1 | Закрепление отсутствует |
| 11729 | 377888.02 | 4316007.46 | Аналитический метод | 0.1 | Закрепление отсутствует |
| 11730 | 377886.64 | 4316009.45 | Аналитический метод | 0.1 | Закрепление отсутствует |
| 11731 | 377885.59 | 4316011.63 | Аналитический метод | 0.1 | Закрепление отсутствует |
| 11732 | 377884.89 | 4316013.94 | Аналитический метод | 0.1 | Закрепление отсутствует |
| 11733 | 377884.56 | 4316016.34 | Аналитический метод | 0.1 | Закрепление отсутствует |
| 11734 | 377884.53 | 4316019.68 | Аналитический метод | 0.1 | Закрепление отсутствует |
| 11735 | 377885.50 | 4316022.84 | Аналитический метод | 0.1 | Закрепление отсутствует |
| 11736 | 377887.51 | 4316025.47 | Аналитический метод | 0.1 | Закрепление отсутствует |
| 11737 | 377891.59 | 4316029.22 | Аналитический метод | 0.1 | Закрепление отсутствует |
| 11738 | 377893.58 | 4316030.71 | Аналитический метод | 0.1 | Закрепление отсутствует |
| 11739 | 377895.83 | 4316031.77 | Аналитический метод | 0.1 | Закрепление отсутствует |
| 11740 | 377899.88 | 4316032.58 | Аналитический метод | 0.1 | Закрепление отсутствует |
| 11741 | 377901.84 | 4316033.01 | Аналитический метод | 0.1 | Закрепление отсутствует |
| 11742 | 377903.71 | 4316033.75 | Аналитический метод | 0.1 | Закрепление отсутствует |
| 11743 | 377906.01 | 4316035.14 | Аналитический метод | 0.1 | Закрепление отсутствует |
| 11744 | 377908.68 | 4316036.40 | Аналитический метод | 0.1 | Закрепление отсутствует |
| 11745 | 377911.61 | 4316036.73 | Аналитический метод | 0.1 | Закрепление отсутствует |
| 11746 | 377923.08 | 4316036.12 | Аналитический метод | 0.1 | Закрепление отсутствует |
| 11747 | 377930.05 | 4316034.85 | Аналитический метод | 0.1 | Закрепление отсутствует |
| 11748 | 377933.78 | 4316034.52 | Аналитический метод | 0.1 | Закрепление отсутствует |
| 11749 | 377937.52 | 4316034.91 | Аналитический метод | 0.1 | Закрепление отсутствует |
| 11750 | 377941.11 | 4316035.98 | Аналитический метод | 0.1 | Закрепление отсутствует |
| 11751 | 377955.19 | 4316041.70 | Аналитический метод | 0.1 | Закрепление отсутствует |

| 2. Сведения о характерных точках границ объекта | | | | | |
|-------------------------------------------------|---------------|------------|--------------------------------------------------------|---------------------------------------------------------------------------------------|-------------------------------------------------------------------|
| Обозначение характерных точек границ | Координаты, м | | Метод определения координат характерной точки | Средняя квадратическая погрешность положения характерной точки (Мп), м | Описание обозначения точки на местности (при наличии) |
| | X | Y | | | |
| 1 | 2 | 3 | 4 | 5 | 6 |
| 11752 | 377964.77 | 4316047.61 | Аналитический метод | 0.1 | Закрепление отсутствует |
| 11753 | 377970.93 | 4316052.34 | Аналитический метод | 0.1 | Закрепление отсутствует |
| 11754 | 377976.00 | 4316058.23 | Аналитический метод | 0.1 | Закрепление отсутствует |
| 11755 | 377981.51 | 4316066.14 | Аналитический метод | 0.1 | Закрепление отсутствует |
| 11756 | 377983.90 | 4316069.75 | Аналитический метод | 0.1 | Закрепление отсутствует |
| 11757 | 377985.64 | 4316072.79 | Аналитический метод | 0.1 | Закрепление отсутствует |
| 11758 | 377986.96 | 4316076.05 | Аналитический метод | 0.1 | Закрепление отсутствует |
| 11759 | 377988.49 | 4316080.66 | Аналитический метод | 0.1 | Закрепление отсутствует |
| 11760 | 377989.02 | 4316082.95 | Аналитический метод | 0.1 | Закрепление отсутствует |
| 11761 | 377989.16 | 4316085.30 | Аналитический метод | 0.1 | Закрепление отсутствует |
| 11762 | 377988.88 | 4316087.63 | Аналитический метод | 0.1 | Закрепление отсутствует |
| 11763 | 377988.19 | 4316089.88 | Аналитический метод | 0.1 | Закрепление отсутствует |
| 11764 | 377986.91 | 4316093.08 | Аналитический метод | 0.1 | Закрепление отсутствует |
| 11765 | 377985.16 | 4316095.89 | Аналитический метод | 0.1 | Закрепление отсутствует |
| 11766 | 377983.51 | 4316097.38 | Аналитический метод | 0.1 | Закрепление отсутствует |
| 11767 | 377981.37 | 4316098.54 | Аналитический метод | 0.1 | Закрепление отсутствует |
| 11768 | 377978.96 | 4316098.91 | Аналитический метод | 0.1 | Закрепление отсутствует |
| 11769 | 377973.36 | 4316098.80 | Аналитический метод | 0.1 | Закрепление отсутствует |
| 11770 | 377966.84 | 4316098.01 | Аналитический метод | 0.1 | Закрепление отсутствует |
| 11771 | 377960.61 | 4316095.91 | Аналитический метод | 0.1 | Закрепление отсутствует |
| 11772 | 377958.63 | 4316095.01 | Аналитический метод | 0.1 | Закрепление отсутствует |
| 11773 | 377952.29 | 4316091.61 | Аналитический метод | 0.1 | Закрепление отсутствует |
| 11774 | 377946.48 | 4316087.36 | Аналитический метод | 0.1 | Закрепление отсутствует |
| 11775 | 377937.81 | 4316080.08 | Аналитический метод | 0.1 | Закрепление отсутствует |
| 11776 | 377913.99 | 4316063.00 | Аналитический метод | 0.1 | Закрепление отсутствует |

| 2. Сведения о характерных точках границ объекта | | | | | |
|-------------------------------------------------|---------------|------------|--------------------------------------------------------|---------------------------------------------------------------------------------------|-------------------------------------------------------------------|
| Обозначение характерных точек границ | Координаты, м | | Метод определения координат характерной точки | Средняя квадратическая погрешность положения характерной точки (M1), м | Описание обозначения точки на местности (при наличии) |
| | X | Y | | | |
| 1 | 2 | 3 | 4 | 5 | 6 |
| 11777 | 377907.23 | 4316059.35 | Аналитический метод | 0.1 | Закрепление отсутствует |
| 11778 | 377904.39 | 4316058.10 | Аналитический метод | 0.1 | Закрепление отсутствует |
| 11779 | 377901.37 | 4316057.33 | Аналитический метод | 0.1 | Закрепление отсутствует |
| 11780 | 377898.28 | 4316057.05 | Аналитический метод | 0.1 | Закрепление отсутствует |
| 11781 | 377896.24 | 4316057.03 | Аналитический метод | 0.1 | Закрепление отсутствует |
| 11782 | 377893.78 | 4316057.22 | Аналитический метод | 0.1 | Закрепление отсутствует |
| 11783 | 377891.40 | 4316057.83 | Аналитический метод | 0.1 | Закрепление отсутствует |
| 11784 | 377888.42 | 4316059.24 | Аналитический метод | 0.1 | Закрепление отсутствует |
| 11785 | 377886.42 | 4316060.64 | Аналитический метод | 0.1 | Закрепление отсутствует |
| 11786 | 377884.75 | 4316062.41 | Аналитический метод | 0.1 | Закрепление отсутствует |
| 11787 | 377883.48 | 4316064.49 | Аналитический метод | 0.1 | Закрепление отсутствует |
| 11788 | 377882.10 | 4316067.35 | Аналитический метод | 0.1 | Закрепление отсутствует |
| 11789 | 377881.12 | 4316069.96 | Аналитический метод | 0.1 | Закрепление отсутствует |
| 11790 | 377880.60 | 4316072.70 | Аналитический метод | 0.1 | Закрепление отсутствует |
| 11791 | 377880.55 | 4316075.50 | Аналитический метод | 0.1 | Закрепление отсутствует |
| 11792 | 377880.72 | 4316077.80 | Аналитический метод | 0.1 | Закрепление отсутствует |
| 11793 | 377881.16 | 4316080.68 | Аналитический метод | 0.1 | Закрепление отсутствует |
| 11794 | 377882.29 | 4316084.05 | Аналитический метод | 0.1 | Закрепление отсутствует |
| 11795 | 377883.46 | 4316085.91 | Аналитический метод | 0.1 | Закрепление отсутствует |
| 11796 | 377885.20 | 4316087.24 | Аналитический метод | 0.1 | Закрепление отсутствует |
| 11797 | 377887.49 | 4316088.06 | Аналитический метод | 0.1 | Закрепление отсутствует |
| 11798 | 377890.52 | 4316088.37 | Аналитический метод | 0.1 | Закрепление отсутствует |
| 11799 | 377893.42 | 4316087.45 | Аналитический метод | 0.1 | Закрепление отсутствует |
| 11800 | 377895.74 | 4316086.15 | Аналитический метод | 0.1 | Закрепление отсутствует |
| 11801 | 377898.48 | 4316085.33 | Аналитический метод | 0.1 | Закрепление отсутствует |

| 2. Сведения о характерных точках границ объекта | | | | | |
|-------------------------------------------------|---------------|------------|--------------------------------------------------------|--------------------------------------------------------------------------------------|-------------------------------------------------------------------|
| Обозначение характерных точек границ | Координаты, м | | Метод определения координат характерной точки | Средняя квадратическая погрешность положения характерной точки (M), м | Описание обозначения точки на местности (при наличии) |
| | X | Y | | | |
| 1 | 2 | 3 | 4 | 5 | 6 |
| 11802 | 377900.94 | 4316085.82 | Аналитический метод | 0.1 | Закрепление отсутствует |
| 11803 | 377902.96 | 4316087.22 | Аналитический метод | 0.1 | Закрепление отсутствует |
| 11804 | 377903.90 | 4316089.13 | Аналитический метод | 0.1 | Закрепление отсутствует |
| 11805 | 377905.28 | 4316096.10 | Аналитический метод | 0.1 | Закрепление отсутствует |
| 11806 | 377905.71 | 4316099.84 | Аналитический метод | 0.1 | Закрепление отсутствует |
| 11807 | 377905.52 | 4316103.59 | Аналитический метод | 0.1 | Закрепление отсутствует |
| 11808 | 377904.33 | 4316108.48 | Аналитический метод | 0.1 | Закрепление отсутствует |
| 11809 | 377902.25 | 4316113.80 | Аналитический метод | 0.1 | Закрепление отсутствует |
| 11810 | 377899.41 | 4316118.76 | Аналитический метод | 0.1 | Закрепление отсутствует |
| 11811 | 377894.88 | 4316125.49 | Аналитический метод | 0.1 | Закрепление отсутствует |
| 11812 | 377885.46 | 4316148.66 | Аналитический метод | 0.1 | Закрепление отсутствует |
| 11813 | 377881.56 | 4316169.50 | Аналитический метод | 0.1 | Закрепление отсутствует |
| 11814 | 377880.18 | 4316179.57 | Аналитический метод | 0.1 | Закрепление отсутствует |
| 11815 | 377879.20 | 4316184.22 | Аналитический метод | 0.1 | Закрепление отсутствует |
| 11816 | 377877.59 | 4316188.68 | Аналитический метод | 0.1 | Закрепление отсутствует |
| 11817 | 377874.51 | 4316194.23 | Аналитический метод | 0.1 | Закрепление отсутствует |
| 11818 | 377870.37 | 4316200.12 | Аналитический метод | 0.1 | Закрепление отсутствует |
| 11819 | 377865.60 | 4316205.52 | Аналитический метод | 0.1 | Закрепление отсутствует |
| 11820 | 377861.89 | 4316209.29 | Аналитический метод | 0.1 | Закрепление отсутствует |
| 11821 | 377858.43 | 4316213.41 | Аналитический метод | 0.1 | Закрепление отсутствует |
| 11822 | 377855.68 | 4316218.04 | Аналитический метод | 0.1 | Закрепление отсутствует |
| 11823 | 377853.70 | 4316223.04 | Аналитический метод | 0.1 | Закрепление отсутствует |
| 11824 | 377850.03 | 4316235.13 | Аналитический метод | 0.1 | Закрепление отсутствует |
| 11825 | 377847.51 | 4316245.86 | Аналитический метод | 0.1 | Закрепление отсутствует |
| 11826 | 377846.38 | 4316256.82 | Аналитический метод | 0.1 | Закрепление отсутствует |

| 2. Сведения о характерных точках границ объекта | | | | | |
|-------------------------------------------------|---------------|------------|--------------------------------------------------------|---------------------------------------------------------------------------------------|-------------------------------------------------------------------|
| Обозначение характерных точек границ | Координаты, м | | Метод определения координат характерной точки | Средняя квадратическая погрешность положения характерной точки (Mt), м | Описание обозначения точки на местности (при наличии) |
| | X | Y | | | |
| 1 | 2 | 3 | 4 | 5 | 6 |
| 11827 | 377846.14 | 4316263.33 | Аналитический метод | 0.1 | Закрепление отсутствует |
| 11828 | 377846.40 | 4316267.88 | Аналитический метод | 0.1 | Закрепление отсутствует |
| 11829 | 377847.50 | 4316272.31 | Аналитический метод | 0.1 | Закрепление отсутствует |
| 11830 | 377849.41 | 4316276.45 | Аналитический метод | 0.1 | Закрепление отсутствует |
| 11831 | 377852.91 | 4316282.46 | Аналитический метод | 0.1 | Закрепление отсутствует |
| 11832 | 377856.40 | 4316287.26 | Аналитический метод | 0.1 | Закрепление отсутствует |
| 11833 | 377861.84 | 4316292.08 | Аналитический метод | 0.1 | Закрепление отсутствует |
| 11834 | 377864.29 | 4316293.63 | Аналитический метод | 0.1 | Закрепление отсутствует |
| 11835 | 377866.97 | 4316294.77 | Аналитический метод | 0.1 | Закрепление отсутствует |
| 11836 | 377869.79 | 4316295.47 | Аналитический метод | 0.1 | Закрепление отсутствует |
| 11837 | 377872.68 | 4316295.71 | Аналитический метод | 0.1 | Закрепление отсутствует |
| 11838 | 377875.66 | 4316295.72 | Аналитический метод | 0.1 | Закрепление отсутствует |
| 11839 | 377879.07 | 4316295.41 | Аналитический метод | 0.1 | Закрепление отсутствует |
| 11840 | 377882.37 | 4316294.46 | Аналитический метод | 0.1 | Закрепление отсутствует |
| 11841 | 377885.43 | 4316292.92 | Аналитический метод | 0.1 | Закрепление отсутствует |
| 11842 | 377890.90 | 4316289.49 | Аналитический метод | 0.1 | Закрепление отсутствует |
| 11843 | 377901.09 | 4316282.66 | Аналитический метод | 0.1 | Закрепление отсутствует |
| 11844 | 377903.26 | 4316281.50 | Аналитический метод | 0.1 | Закрепление отсутствует |
| 11845 | 377905.62 | 4316280.81 | Аналитический метод | 0.1 | Закрепление отсутствует |
| 11846 | 377908.91 | 4316280.61 | Аналитический метод | 0.1 | Закрепление отсутствует |
| 11847 | 377911.62 | 4316281.20 | Аналитический метод | 0.1 | Закрепление отсутствует |
| 11848 | 377913.90 | 4316282.79 | Аналитический метод | 0.1 | Закрепление отсутствует |
| 11849 | 377915.26 | 4316284.70 | Аналитический метод | 0.1 | Закрепление отсутствует |
| 11850 | 377916.99 | 4316288.14 | Аналитический метод | 0.1 | Закрепление отсутствует |
| 11851 | 377918.02 | 4316291.84 | Аналитический метод | 0.1 | Закрепление отсутствует |

| 2. Сведения о характерных точках границ объекта | | | | | |
|-------------------------------------------------|---------------|------------|--------------------------------------------------------|---------------------------------------------------------------------------------------|-------------------------------------------------------------------|
| Обозначение характерных точек границ | Координаты, м | | Метод определения координат характерной точки | Средняя квадратическая погрешность положения характерной точки (Мп), м | Описание обозначения точки на местности (при наличии) |
| | X | Y | | | |
| 1 | 2 | 3 | 4 | 5 | 6 |
| 11852 | 377918.62 | 4316295.26 | Аналитический метод | 0.1 | Закрепление отсутствует |
| 11853 | 377920.08 | 4316301.06 | Аналитический метод | 0.1 | Закрепление отсутствует |
| 11854 | 377922.34 | 4316306.60 | Аналитический метод | 0.1 | Закрепление отсутствует |
| 11855 | 377927.06 | 4316316.16 | Аналитический метод | 0.1 | Закрепление отсутствует |
| 11856 | 377930.69 | 4316328.01 | Аналитический метод | 0.1 | Закрепление отсутствует |
| 11857 | 377934.90 | 4316343.29 | Аналитический метод | 0.1 | Закрепление отсутствует |
| 11858 | 377939.81 | 4316355.90 | Аналитический метод | 0.1 | Закрепление отсутствует |
| 11859 | 377941.56 | 4316359.40 | Аналитический метод | 0.1 | Закрепление отсутствует |
| 11860 | 377944.51 | 4316363.18 | Аналитический метод | 0.1 | Закрепление отсутствует |
| 11861 | 377947.39 | 4316365.84 | Аналитический метод | 0.1 | Закрепление отсутствует |
| 11862 | 377952.02 | 4316368.65 | Аналитический метод | 0.1 | Закрепление отсутствует |
| 11863 | 377953.84 | 4316369.81 | Аналитический метод | 0.1 | Закрепление отсутствует |
| 11864 | 377955.45 | 4316371.24 | Аналитический метод | 0.1 | Закрепление отсутствует |
| 11865 | 377956.81 | 4316372.92 | Аналитический метод | 0.1 | Закрепление отсутствует |
| 11866 | 377958.56 | 4316376.27 | Аналитический метод | 0.1 | Закрепление отсутствует |
| 11867 | 377960.91 | 4316380.54 | Аналитический метод | 0.1 | Закрепление отсутствует |
| 11868 | 377964.50 | 4316385.31 | Аналитический метод | 0.1 | Закрепление отсутствует |
| 11869 | 377966.77 | 4316387.51 | Аналитический метод | 0.1 | Закрепление отсутствует |
| 11870 | 377969.44 | 4316389.21 | Аналитический метод | 0.1 | Закрепление отсутствует |
| 11871 | 377972.40 | 4316390.32 | Аналитический метод | 0.1 | Закрепление отсутствует |
| 11872 | 377977.82 | 4316391.75 | Аналитический метод | 0.1 | Закрепление отсутствует |
| 11873 | 377980.23 | 4316392.14 | Аналитический метод | 0.1 | Закрепление отсутствует |
| 11874 | 377982.68 | 4316392.07 | Аналитический метод | 0.1 | Закрепление отсутствует |
| 11875 | 377985.07 | 4316391.53 | Аналитический метод | 0.1 | Закрепление отсутствует |
| 11876 | 377987.31 | 4316390.55 | Аналитический метод | 0.1 | Закрепление отсутствует |

| 2. Сведения о характерных точках границ объекта | | | | | |
|-------------------------------------------------|---------------|------------|--------------------------------------------------------|---------------------------------------------------------------------------------------|-------------------------------------------------------------------|
| Обозначение характерных точек границ | Координаты, м | | Метод определения координат характерной точки | Средняя квадратическая погрешность положения характерной точки (Мп), м | Описание обозначения точки на местности (при наличии) |
| | X | Y | | | |
| 1 | 2 | 3 | 4 | 5 | 6 |
| 11877 | 377991.06 | 4316388.46 | Аналитический метод | 0.1 | Закрепление отсутствует |
| 11878 | 377994.56 | 4316387.20 | Аналитический метод | 0.1 | Закрепление отсутствует |
| 11879 | 377997.05 | 4316387.01 | Аналитический метод | 0.1 | Закрепление отсутствует |
| 11880 | 378000.67 | 4316387.66 | Аналитический метод | 0.1 | Закрепление отсутствует |
| 11881 | 378003.29 | 4316389.09 | Аналитический метод | 0.1 | Закрепление отсутствует |
| 11882 | 378005.18 | 4316390.06 | Аналитический метод | 0.1 | Закрепление отсутствует |
| 11883 | 378007.21 | 4316390.68 | Аналитический метод | 0.1 | Закрепление отсутствует |
| 11884 | 378009.32 | 4316390.92 | Аналитический метод | 0.1 | Закрепление отсутствует |
| 11885 | 378018.23 | 4316391.17 | Аналитический метод | 0.1 | Закрепление отсутствует |
| 11886 | 378046.28 | 4316390.98 | Аналитический метод | 0.1 | Закрепление отсутствует |
| 11887 | 378070.85 | 4316389.00 | Аналитический метод | 0.1 | Закрепление отсутствует |
| 11888 | 378077.23 | 4316387.30 | Аналитический метод | 0.1 | Закрепление отсутствует |
| 11889 | 378082.49 | 4316386.31 | Аналитический метод | 0.1 | Закрепление отсутствует |
| 11890 | 378089.71 | 4316386.23 | Аналитический метод | 0.1 | Закрепление отсутствует |
| 11891 | 378093.42 | 4316386.70 | Аналитический метод | 0.1 | Закрепление отсутствует |
| 11892 | 378096.99 | 4316387.76 | Аналитический метод | 0.1 | Закрепление отсутствует |
| 11893 | 378100.35 | 4316389.38 | Аналитический метод | 0.1 | Закрепление отсутствует |
| 11894 | 378103.19 | 4316391.05 | Аналитический метод | 0.1 | Закрепление отсутствует |
| 11895 | 378105.18 | 4316392.43 | Аналитический метод | 0.1 | Закрепление отсутствует |
| 11896 | 378106.95 | 4316394.09 | Аналитический метод | 0.1 | Закрепление отсутствует |
| 11897 | 378108.98 | 4316396.77 | Аналитический метод | 0.1 | Закрепление отсутствует |
| 11898 | 378110.09 | 4316398.80 | Аналитический метод | 0.1 | Закрепление отсутствует |
| 11899 | 378110.78 | 4316401.01 | Аналитический метод | 0.1 | Закрепление отсутствует |
| 11900 | 378111.04 | 4316403.30 | Аналитический метод | 0.1 | Закрепление отсутствует |
| 11901 | 378111.11 | 4316407.67 | Аналитический метод | 0.1 | Закрепление отсутствует |

| 2. Сведения о характерных точках границ объекта | | | | | |
|-------------------------------------------------|---------------|------------|--------------------------------------------------------|---------------------------------------------------------------------------------------|-------------------------------------------------------------------|
| Обозначение характерных точек границ | Координаты, м | | Метод определения координат характерной точки | Средняя квадратическая погрешность положения характерной точки (Mt), м | Описание обозначения точки на местности (при наличии) |
| | X | Y | | | |
| 1 | 2 | 3 | 4 | 5 | 6 |
| 11902 | 378109.79 | 4316416.25 | Аналитический метод | 0.1 | Закрепление отсутствует |
| 11903 | 378109.95 | 4316419.95 | Аналитический метод | 0.1 | Закрепление отсутствует |
| 11904 | 378111.51 | 4316423.31 | Аналитический метод | 0.1 | Закрепление отсутствует |
| 11905 | 378114.34 | 4316427.20 | Аналитический метод | 0.1 | Закрепление отсутствует |
| 11906 | 378118.95 | 4316434.91 | Аналитический метод | 0.1 | Закрепление отсутствует |
| 11907 | 378119.48 | 4316438.10 | Аналитический метод | 0.1 | Закрепление отсутствует |
| 11908 | 378119.09 | 4316440.46 | Аналитический метод | 0.1 | Закрепление отсутствует |
| 11909 | 378117.80 | 4316443.47 | Аналитический метод | 0.1 | Закрепление отсутствует |
| 11910 | 378115.55 | 4316445.85 | Аналитический метод | 0.1 | Закрепление отсутствует |
| 11911 | 378113.28 | 4316447.52 | Аналитический метод | 0.1 | Закрепление отсутствует |
| 11912 | 378108.99 | 4316450.26 | Аналитический метод | 0.1 | Закрепление отсутствует |
| 11913 | 378104.37 | 4316452.37 | Аналитический метод | 0.1 | Закрепление отсутствует |
| 11914 | 378100.34 | 4316453.89 | Аналитический метод | 0.1 | Закрепление отсутствует |
| 11915 | 378095.13 | 4316455.35 | Аналитический метод | 0.1 | Закрепление отсутствует |
| 11916 | 378089.74 | 4316455.91 | Аналитический метод | 0.1 | Закрепление отсутствует |
| 11917 | 378086.52 | 4316455.96 | Аналитический метод | 0.1 | Закрепление отсутствует |
| 11918 | 378084.28 | 4316456.20 | Аналитический метод | 0.1 | Закрепление отсутствует |
| 11919 | 378082.11 | 4316456.83 | Аналитический метод | 0.1 | Закрепление отсутствует |
| 11920 | 378079.44 | 4316458.26 | Аналитический метод | 0.1 | Закрепление отсутствует |
| 11921 | 378076.38 | 4316459.42 | Аналитический метод | 0.1 | Закрепление отсутствует |
| 11922 | 378073.11 | 4316459.35 | Аналитический метод | 0.1 | Закрепление отсутствует |
| 11923 | 378069.42 | 4316458.43 | Аналитический метод | 0.1 | Закрепление отсутствует |
| 11924 | 378066.48 | 4316456.85 | Аналитический метод | 0.1 | Закрепление отсутствует |
| 11925 | 378064.34 | 4316455.70 | Аналитический метод | 0.1 | Закрепление отсутствует |
| 11926 | 378061.55 | 4316455.76 | Аналитический метод | 0.1 | Закрепление отсутствует |

| 2. Сведения о характерных точках границ объекта | | | | | |
|-------------------------------------------------|---------------|------------|--------------------------------------------------------|---------------------------------------------------------------------------------------|-------------------------------------------------------------------|
| Обозначение характерных точек границ | Координаты, м | | Метод определения координат характерной точки | Средняя квадратическая погрешность положения характерной точки (Ml), м | Описание обозначения точки на местности (при наличии) |
| | X | Y | | | |
| 1 | 2 | 3 | 4 | 5 | 6 |
| 11927 | 378058.60 | 4316456.69 | Аналитический метод | 0.1 | Закрепление отсутствует |
| 11928 | 378055.89 | 4316457.86 | Аналитический метод | 0.1 | Закрепление отсутствует |
| 11929 | 378053.47 | 4316459.54 | Аналитический метод | 0.1 | Закрепление отсутствует |
| 11930 | 378050.82 | 4316462.49 | Аналитический метод | 0.1 | Закрепление отсутствует |
| 11931 | 378049.62 | 4316464.33 | Аналитический метод | 0.1 | Закрепление отсутствует |
| 11932 | 378048.76 | 4316466.35 | Аналитический метод | 0.1 | Закрепление отсутствует |
| 11933 | 378048.24 | 4316468.48 | Аналитический метод | 0.1 | Закрепление отсутствует |
| 11934 | 378048.09 | 4316470.68 | Аналитический метод | 0.1 | Закрепление отсутствует |
| 11935 | 378048.31 | 4316484.62 | Аналитический метод | 0.1 | Закрепление отсутствует |
| 11936 | 378047.37 | 4316489.44 | Аналитический метод | 0.1 | Закрепление отсутствует |
| 11937 | 378046.32 | 4316493.28 | Аналитический метод | 0.1 | Закрепление отсутствует |
| 11938 | 378044.73 | 4316496.93 | Аналитический метод | 0.1 | Закрепление отсутствует |
| 11939 | 378042.65 | 4316500.87 | Аналитический метод | 0.1 | Закрепление отсутствует |
| 11940 | 378039.86 | 4316507.16 | Аналитический метод | 0.1 | Закрепление отсутствует |
| 11941 | 378037.95 | 4316513.76 | Аналитический метод | 0.1 | Закрепление отсутствует |
| 11942 | 378037.11 | 4316517.66 | Аналитический метод | 0.1 | Закрепление отсутствует |
| 11943 | 378036.06 | 4316526.40 | Аналитический метод | 0.1 | Закрепление отсутствует |
| 11944 | 378036.66 | 4316535.19 | Аналитический метод | 0.1 | Закрепление отсутствует |
| 11945 | 378038.52 | 4316546.66 | Аналитический метод | 0.1 | Закрепление отсутствует |
| 11946 | 378039.31 | 4316549.77 | Аналитический метод | 0.1 | Закрепление отсутствует |
| 11947 | 378040.64 | 4316552.70 | Аналитический метод | 0.1 | Закрепление отсутствует |
| 11948 | 378041.93 | 4316554.72 | Аналитический метод | 0.1 | Закрепление отсутствует |
| 11949 | 378044.14 | 4316556.45 | Аналитический метод | 0.1 | Закрепление отсутствует |
| 11950 | 378046.70 | 4316557.29 | Аналитический метод | 0.1 | Закрепление отсутствует |
| 11951 | 378048.93 | 4316557.50 | Аналитический метод | 0.1 | Закрепление отсутствует |

| 2. Сведения о характерных точках границ объекта | | | | | |
|-------------------------------------------------|---------------|------------|--------------------------------------------------------|---------------------------------------------------------------------------------------|-------------------------------------------------------------------|
| Обозначение характерных точек границ | Координаты, м | | Метод определения координат характерной точки | Средняя квадратическая погрешность положения характерной точки (Мп), м | Описание обозначения точки на местности (при наличии) |
| | X | Y | | | |
| 1 | 2 | 3 | 4 | 5 | 6 |
| 11952 | 378051.56 | 4316556.71 | Аналитический метод | 0.1 | Закрепление отсутствует |
| 11953 | 378053.32 | 4316555.39 | Аналитический метод | 0.1 | Закрепление отсутствует |
| 11954 | 378054.40 | 4316553.48 | Аналитический метод | 0.1 | Закрепление отсутствует |
| 11955 | 378055.54 | 4316549.59 | Аналитический метод | 0.1 | Закрепление отсутствует |
| 11956 | 378055.14 | 4316547.18 | Аналитический метод | 0.1 | Закрепление отсутствует |
| 11957 | 378053.70 | 4316545.45 | Аналитический метод | 0.1 | Закрепление отсутствует |
| 11958 | 378051.83 | 4316543.44 | Аналитический метод | 0.1 | Закрепление отсутствует |
| 11959 | 378050.31 | 4316541.14 | Аналитический метод | 0.1 | Закрепление отсутствует |
| 11960 | 378048.49 | 4316537.81 | Аналитический метод | 0.1 | Закрепление отсутствует |
| 11961 | 378046.44 | 4316532.92 | Аналитический метод | 0.1 | Закрепление отсутствует |
| 11962 | 378045.41 | 4316527.73 | Аналитический метод | 0.1 | Закрепление отсутствует |
| 11963 | 378045.22 | 4316525.67 | Аналитический метод | 0.1 | Закрепление отсутствует |
| 11964 | 378045.12 | 4316519.64 | Аналитический метод | 0.1 | Закрепление отсутствует |
| 11965 | 378045.97 | 4316513.67 | Аналитический метод | 0.1 | Закрепление отсутствует |
| 11966 | 378047.02 | 4316508.98 | Аналитический метод | 0.1 | Закрепление отсутствует |
| 11967 | 378048.14 | 4316505.39 | Аналитический метод | 0.1 | Закрепление отсутствует |
| 11968 | 378050.63 | 4316500.70 | Аналитический метод | 0.1 | Закрепление отсутствует |
| 11969 | 378051.82 | 4316499.08 | Аналитический метод | 0.1 | Закрепление отсутствует |
| 11970 | 378053.27 | 4316497.69 | Аналитический метод | 0.1 | Закрепление отсутствует |
| 11971 | 378054.95 | 4316496.58 | Аналитический метод | 0.1 | Закрепление отсутствует |
| 11972 | 378058.31 | 4316495.18 | Аналитический метод | 0.1 | Закрепление отсутствует |
| 11973 | 378060.61 | 4316495.47 | Аналитический метод | 0.1 | Закрепление отсутствует |
| 11974 | 378064.08 | 4316497.29 | Аналитический метод | 0.1 | Закрепление отсутствует |
| 11975 | 378068.72 | 4316501.03 | Аналитический метод | 0.1 | Закрепление отсутствует |
| 11976 | 378073.42 | 4316505.45 | Аналитический метод | 0.1 | Закрепление отсутствует |

| 2. Сведения о характерных точках границ объекта | | | | | |
|-------------------------------------------------|---------------|------------|--------------------------------------------------------|---------------------------------------------------------------------------------------|-------------------------------------------------------------------|
| Обозначение характерных точек границ | Координаты, м | | Метод определения координат характерной точки | Средняя квадратическая погрешность положения характерной точки (Мп), м | Описание обозначения точки на местности (при наличии) |
| | X | Y | | | |
| 1 | 2 | 3 | 4 | 5 | 6 |
| 11977 | 378077.39 | 4316510.54 | Аналитический метод | 0.1 | Закрепление отсутствует |
| 11978 | 378079.15 | 4316513.18 | Аналитический метод | 0.1 | Закрепление отсутствует |
| 11979 | 378083.93 | 4316519.44 | Аналитический метод | 0.1 | Закрепление отсутствует |
| 11980 | 378089.48 | 4316525.03 | Аналитический метод | 0.1 | Закрепление отсутствует |
| 11981 | 378099.38 | 4316533.81 | Аналитический метод | 0.1 | Закрепление отсутствует |
| 11982 | 378114.60 | 4316542.69 | Аналитический метод | 0.1 | Закрепление отсутствует |
| 11983 | 378118.98 | 4316544.84 | Аналитический метод | 0.1 | Закрепление отсутствует |
| 11984 | 378123.61 | 4316546.33 | Аналитический метод | 0.1 | Закрепление отсутствует |
| 11985 | 378130.06 | 4316547.31 | Аналитический метод | 0.1 | Закрепление отсутствует |
| 11986 | 378137.30 | 4316548.60 | Аналитический метод | 0.1 | Закрепление отсутствует |
| 11987 | 378144.24 | 4316551.02 | Аналитический метод | 0.1 | Закрепление отсутствует |
| 11988 | 378147.26 | 4316552.36 | Аналитический метод | 0.1 | Закрепление отсутствует |
| 11989 | 378151.99 | 4316554.90 | Аналитический метод | 0.1 | Закрепление отсутствует |
| 11990 | 378156.27 | 4316558.15 | Аналитический метод | 0.1 | Закрепление отсутствует |
| 11991 | 378160.00 | 4316562.03 | Аналитический метод | 0.1 | Закрепление отсутствует |
| 11992 | 378161.69 | 4316564.08 | Аналитический метод | 0.1 | Закрепление отсутствует |
| 11993 | 378165.89 | 4316570.07 | Аналитический метод | 0.1 | Закрепление отсутствует |
| 11994 | 378169.11 | 4316576.64 | Аналитический метод | 0.1 | Закрепление отсутствует |
| 11995 | 378170.47 | 4316580.06 | Аналитический метод | 0.1 | Закрепление отсутствует |
| 11996 | 378171.19 | 4316582.51 | Аналитический метод | 0.1 | Закрепление отсутствует |
| 11997 | 378171.46 | 4316585.05 | Аналитический метод | 0.1 | Закрепление отсутствует |
| 11998 | 378171.27 | 4316587.59 | Аналитический метод | 0.1 | Закрепление отсутствует |
| 11999 | 378170.62 | 4316590.06 | Аналитический метод | 0.1 | Закрепление отсутствует |
| 12000 | 378168.39 | 4316596.21 | Аналитический метод | 0.1 | Закрепление отсутствует |
| 12001 | 378161.45 | 4316608.50 | Аналитический метод | 0.1 | Закрепление отсутствует |

| 2. Сведения о характерных точках границ объекта | | | | | |
|-------------------------------------------------|---------------|------------|--------------------------------------------------------|----------------------------------------------------------------------------------------------------|-------------------------------------------------------------------|
| Обозначение характерных точек границ | Координаты, м | | Метод определения координат характерной точки | Средняя квадратическая погрешность положения характерной точки (M _t), м | Описание обозначения точки на местности (при наличии) |
| | X | Y | | | |
| 1 | 2 | 3 | 4 | 5 | 6 |
| 12002 | 378158.32 | 4316613.06 | Аналитический метод | 0.1 | Закрепление отсутствует |
| 12003 | 378156.82 | 4316615.62 | Аналитический метод | 0.1 | Закрепление отсутствует |
| 12004 | 378155.69 | 4316618.37 | Аналитический метод | 0.1 | Закрепление отсутствует |
| 12005 | 378154.97 | 4316621.25 | Аналитический метод | 0.1 | Закрепление отсутствует |
| 12006 | 378154.29 | 4316625.11 | Аналитический метод | 0.1 | Закрепление отсутствует |
| 12007 | 378153.55 | 4316631.94 | Аналитический метод | 0.1 | Закрепление отсутствует |
| 12008 | 378153.72 | 4316638.80 | Аналитический метод | 0.1 | Закрепление отсутствует |
| 12009 | 378154.26 | 4316644.77 | Аналитический метод | 0.1 | Закрепление отсутствует |
| 12010 | 378154.69 | 4316647.03 | Аналитический метод | 0.1 | Закрепление отсутствует |
| 12011 | 378155.58 | 4316649.14 | Аналитический метод | 0.1 | Закрепление отсутствует |
| 12012 | 378156.87 | 4316651.04 | Аналитический метод | 0.1 | Закрепление отсутствует |
| 12013 | 378158.51 | 4316652.64 | Аналитический метод | 0.1 | Закрепление отсутствует |
| 12014 | 378162.81 | 4316656.04 | Аналитический метод | 0.1 | Закрепление отсутствует |
| 12015 | 378169.83 | 4316660.52 | Аналитический метод | 0.1 | Закрепление отсутствует |
| 12016 | 378177.61 | 4316663.50 | Аналитический метод | 0.1 | Закрепление отсутствует |
| 12017 | 378190.70 | 4316667.04 | Аналитический метод | 0.1 | Закрепление отсутствует |
| 12018 | 378225.73 | 4316673.35 | Аналитический метод | 0.1 | Закрепление отсутствует |
| 12019 | 378265.73 | 4316676.15 | Аналитический метод | 0.1 | Закрепление отсутствует |
| 12020 | 378279.14 | 4316676.94 | Аналитический метод | 0.1 | Закрепление отсутствует |
| 12021 | 378284.19 | 4316677.64 | Аналитический метод | 0.1 | Закрепление отсутствует |
| 12022 | 378289.07 | 4316679.11 | Аналитический метод | 0.1 | Закрепление отсутствует |
| 12023 | 378293.66 | 4316681.34 | Аналитический метод | 0.1 | Закрепление отсутствует |
| 12024 | 378295.87 | 4316682.63 | Аналитический метод | 0.1 | Закрепление отсутствует |
| 12025 | 378299.63 | 4316685.22 | Аналитический метод | 0.1 | Закрепление отсутствует |
| 12026 | 378302.96 | 4316688.34 | Аналитический метод | 0.1 | Закрепление отсутствует |

| 2. Сведения о характерных точках границ объекта | | | | | |
|-------------------------------------------------|---------------|------------|--------------------------------------------------------|---------------------------------------------------------------------------------------|-------------------------------------------------------------------|
| Обозначение характерных точек границ | Координаты, м | | Метод определения координат характерной точки | Средняя квадратическая погрешность положения характерной точки (Mt), м | Описание обозначения точки на местности (при наличии) |
| | X | Y | | | |
| 1 | 2 | 3 | 4 | 5 | 6 |
| 12027 | 378305.79 | 4316691.92 | Аналитический метод | 0.1 | Закрепление отсутствует |
| 12028 | 378307.01 | 4316693.73 | Аналитический метод | 0.1 | Закрепление отсутствует |
| 12029 | 378309.60 | 4316696.94 | Аналитический метод | 0.1 | Закрепление отсутствует |
| 12030 | 378312.69 | 4316699.68 | Аналитический метод | 0.1 | Закрепление отсутствует |
| 12031 | 378316.20 | 4316701.87 | Аналитический метод | 0.1 | Закрепление отсутствует |
| 12032 | 378323.10 | 4316705.39 | Аналитический метод | 0.1 | Закрепление отсутствует |
| 12033 | 378327.97 | 4316708.03 | Аналитический метод | 0.1 | Закрепление отсутствует |
| 12034 | 378329.34 | 4316709.50 | Аналитический метод | 0.1 | Закрепление отсутствует |
| 12035 | 378330.28 | 4316711.92 | Аналитический метод | 0.1 | Закрепление отсутствует |
| 12036 | 378330.45 | 4316714.47 | Аналитический метод | 0.1 | Закрепление отсутствует |
| 12037 | 378329.73 | 4316716.93 | Аналитический метод | 0.1 | Закрепление отсутствует |
| 12038 | 378328.52 | 4316719.37 | Аналитический метод | 0.1 | Закрепление отсутствует |
| 12039 | 378327.01 | 4316721.78 | Аналитический метод | 0.1 | Закрепление отсутствует |
| 12040 | 378325.03 | 4316723.84 | Аналитический метод | 0.1 | Закрепление отсутствует |
| 12041 | 378322.69 | 4316725.46 | Аналитический метод | 0.1 | Закрепление отсутствует |
| 12042 | 378319.06 | 4316727.46 | Аналитический метод | 0.1 | Закрепление отсутствует |
| 12043 | 378315.08 | 4316729.16 | Аналитический метод | 0.1 | Закрепление отсутствует |
| 12044 | 378310.84 | 4316730.05 | Аналитический метод | 0.1 | Закрепление отсутствует |
| 12045 | 378306.51 | 4316730.09 | Аналитический метод | 0.1 | Закрепление отсутствует |
| 12046 | 378296.28 | 4316729.18 | Аналитический метод | 0.1 | Закрепление отсутствует |
| 12047 | 378290.67 | 4316729.00 | Аналитический метод | 0.1 | Закрепление отсутствует |
| 12048 | 378283.81 | 4316729.66 | Аналитический метод | 0.1 | Закрепление отсутствует |
| 12049 | 378278.24 | 4316730.16 | Аналитический метод | 0.1 | Закрепление отсутствует |
| 12050 | 378270.85 | 4316729.95 | Аналитический метод | 0.1 | Закрепление отсутствует |
| 12051 | 378267.59 | 4316730.05 | Аналитический метод | 0.1 | Закрепление отсутствует |

| 2. Сведения о характерных точках границ объекта | | | | | |
|-------------------------------------------------|---------------|------------|--------------------------------------------------------|---------------------------------------------------------------------------------------|-------------------------------------------------------------------|
| Обозначение характерных точек границ | Координаты, м | | Метод определения координат характерной точки | Средняя квадратическая погрешность положения характерной точки (Мп), м | Описание обозначения точки на местности (при наличии) |
| | X | Y | | | |
| 1 | 2 | 3 | 4 | 5 | 6 |
| 12052 | 378264.40 | 4316730.80 | Аналитический метод | 0.1 | Закрепление отсутствует |
| 12053 | 378260.47 | 4316732.74 | Аналитический метод | 0.1 | Закрепление отсутствует |
| 12054 | 378257.49 | 4316734.21 | Аналитический метод | 0.1 | Закрепление отсутствует |
| 12055 | 378254.33 | 4316735.23 | Аналитический метод | 0.1 | Закрепление отсутствует |
| 12056 | 378251.06 | 4316735.77 | Аналитический метод | 0.1 | Закрепление отсутствует |
| 12057 | 378244.97 | 4316736.32 | Аналитический метод | 0.1 | Закрепление отсутствует |
| 12058 | 378242.93 | 4316736.30 | Аналитический метод | 0.1 | Закрепление отсутствует |
| 12059 | 378240.94 | 4316735.89 | Аналитический метод | 0.1 | Закрепление отсутствует |
| 12060 | 378238.46 | 4316734.76 | Аналитический метод | 0.1 | Закрепление отсутствует |
| 12061 | 378235.81 | 4316733.10 | Аналитический метод | 0.1 | Закрепление отсутствует |
| 12062 | 378233.40 | 4316731.11 | Аналитический метод | 0.1 | Закрепление отсутствует |
| 12063 | 378231.03 | 4316728.89 | Аналитический метод | 0.1 | Закрепление отсутствует |
| 12064 | 378228.46 | 4316726.87 | Аналитический метод | 0.1 | Закрепление отсутствует |
| 12065 | 378225.57 | 4316725.34 | Аналитический метод | 0.1 | Закрепление отсутствует |
| 12066 | 378222.46 | 4316724.34 | Аналитический метод | 0.1 | Закрепление отсутствует |
| 12067 | 378216.48 | 4316722.98 | Аналитический метод | 0.1 | Закрепление отсутствует |
| 12068 | 378211.22 | 4316721.90 | Аналитический метод | 0.1 | Закрепление отсутствует |
| 12069 | 378206.91 | 4316721.41 | Аналитический метод | 0.1 | Закрепление отсутствует |
| 12070 | 378201.55 | 4316721.84 | Аналитический метод | 0.1 | Закрепление отсутствует |
| 12071 | 378198.71 | 4316722.48 | Аналитический метод | 0.1 | Закрепление отсутствует |
| 12072 | 378196.00 | 4316723.55 | Аналитический метод | 0.1 | Закрепление отсутствует |
| 12073 | 378193.48 | 4316725.00 | Аналитический метод | 0.1 | Закрепление отсутствует |
| 12074 | 378189.51 | 4316727.71 | Аналитический метод | 0.1 | Закрепление отсутствует |
| 12075 | 378187.66 | 4316729.26 | Аналитический метод | 0.1 | Закрепление отсутствует |
| 12076 | 378186.15 | 4316731.15 | Аналитический метод | 0.1 | Закрепление отсутствует |

| 2. Сведения о характерных точках границ объекта | | | | | |
|-------------------------------------------------|---------------|------------|--------------------------------------------------------|---------------------------------------------------------------------------------------|-------------------------------------------------------------------|
| Обозначение характерных точек границ | Координаты, м | | Метод определения координат характерной точки | Средняя квадратическая погрешность положения характерной точки (Мt), м | Описание обозначения точки на местности (при наличии) |
| | X | Y | | | |
| 1 | 2 | 3 | 4 | 5 | 6 |
| 12077 | 378184.74 | 4316734.07 | Аналитический метод | 0.1 | Закрепление отсутствует |
| 12078 | 378184.09 | 4316736.38 | Аналитический метод | 0.1 | Закрепление отсутствует |
| 12079 | 378183.93 | 4316738.79 | Аналитический метод | 0.1 | Закрепление отсутствует |
| 12080 | 378184.27 | 4316741.17 | Аналитический метод | 0.1 | Закрепление отсутствует |
| 12081 | 378185.19 | 4316744.83 | Аналитический метод | 0.1 | Закрепление отсутствует |
| 12082 | 378185.90 | 4316748.91 | Аналитический метод | 0.1 | Закрепление отсутствует |
| 12083 | 378185.95 | 4316754.86 | Аналитический метод | 0.1 | Закрепление отсутствует |
| 12084 | 378185.28 | 4316757.92 | Аналитический метод | 0.1 | Закрепление отсутствует |
| 12085 | 378183.59 | 4316760.56 | Аналитический метод | 0.1 | Закрепление отсутствует |
| 12086 | 378180.87 | 4316763.51 | Аналитический метод | 0.1 | Закрепление отсутствует |
| 12087 | 378177.56 | 4316768.13 | Аналитический метод | 0.1 | Закрепление отсутствует |
| 12088 | 378176.61 | 4316771.92 | Аналитический метод | 0.1 | Закрепление отсутствует |
| 12089 | 378176.42 | 4316777.03 | Аналитический метод | 0.1 | Закрепление отсутствует |
| 12090 | 378175.79 | 4316783.64 | Аналитический метод | 0.1 | Закрепление отсутствует |
| 12091 | 378174.40 | 4316790.14 | Аналитический метод | 0.1 | Закрепление отсутствует |
| 12092 | 378173.53 | 4316793.31 | Аналитический метод | 0.1 | Закрепление отсутствует |
| 12093 | 378172.58 | 4316798.41 | Аналитический метод | 0.1 | Закрепление отсутствует |
| 12094 | 378172.48 | 4316803.59 | Аналитический метод | 0.1 | Закрепление отсутствует |
| 12095 | 378173.25 | 4316808.71 | Аналитический метод | 0.1 | Закрепление отсутствует |
| 12096 | 378177.10 | 4316824.97 | Аналитический метод | 0.1 | Закрепление отсутствует |
| 12097 | 378182.26 | 4316838.52 | Аналитический метод | 0.1 | Закрепление отсутствует |
| 12098 | 378185.77 | 4316845.60 | Аналитический метод | 0.1 | Закрепление отсутствует |
| 12099 | 378191.78 | 4316853.18 | Аналитический метод | 0.1 | Закрепление отсутствует |
| 12100 | 378196.81 | 4316859.34 | Аналитический метод | 0.1 | Закрепление отсутствует |
| 12101 | 378201.00 | 4316866.11 | Аналитический метод | 0.1 | Закрепление отсутствует |

| 2. Сведения о характерных точках границ объекта | | | | | |
|-------------------------------------------------|---------------|------------|--------------------------------------------------------|---------------------------------------------------------------------------------------|-------------------------------------------------------------------|
| Обозначение характерных точек границ | Координаты, м | | Метод определения координат характерной точки | Средняя квадратическая погрешность положения характерной точки (M1), м | Описание обозначения точки на местности (при наличии) |
| | X | Y | | | |
| 1 | 2 | 3 | 4 | 5 | 6 |
| 12102 | 378207.32 | 4316877.93 | Аналитический метод | 0.1 | Закрепление отсутствует |
| 12103 | 378212.02 | 4316890.15 | Аналитический метод | 0.1 | Закрепление отсутствует |
| 12104 | 378214.00 | 4316896.72 | Аналитический метод | 0.1 | Закрепление отсутствует |
| 12105 | 378214.97 | 4316903.50 | Аналитический метод | 0.1 | Закрепление отсутствует |
| 12106 | 378215.55 | 4316911.94 | Аналитический метод | 0.1 | Закрепление отсутствует |
| 12107 | 378214.14 | 4316939.48 | Аналитический метод | 0.1 | Закрепление отсутствует |
| 12108 | 378208.57 | 4316972.12 | Аналитический метод | 0.1 | Закрепление отсутствует |
| 12109 | 378207.87 | 4317010.50 | Аналитический метод | 0.1 | Закрепление отсутствует |
| 12110 | 378212.16 | 4317046.68 | Аналитический метод | 0.1 | Закрепление отсутствует |
| 12111 | 378217.90 | 4317091.05 | Аналитический метод | 0.1 | Закрепление отсутствует |
| 12112 | 378223.04 | 4317114.78 | Аналитический метод | 0.1 | Закрепление отсутствует |
| 12113 | 378227.82 | 4317125.40 | Аналитический метод | 0.1 | Закрепление отсутствует |
| 12114 | 378230.13 | 4317127.83 | Аналитический метод | 0.1 | Закрепление отсутствует |
| 12115 | 378233.13 | 4317129.32 | Аналитический метод | 0.1 | Закрепление отсутствует |
| 12116 | 378236.42 | 4317130.28 | Аналитический метод | 0.1 | Закрепление отсутствует |
| 12117 | 378240.82 | 4317131.13 | Аналитический метод | 0.1 | Закрепление отсутствует |
| 12118 | 378245.29 | 4317131.13 | Аналитический метод | 0.1 | Закрепление отсутствует |
| 12119 | 378247.62 | 4317130.91 | Аналитический метод | 0.1 | Закрепление отсутствует |
| 12120 | 378249.69 | 4317130.55 | Аналитический метод | 0.1 | Закрепление отсутствует |
| 12121 | 378251.67 | 4317129.87 | Аналитический метод | 0.1 | Закрепление отсутствует |
| 12122 | 378253.53 | 4317128.89 | Аналитический метод | 0.1 | Закрепление отсутствует |
| 12123 | 378255.36 | 4317127.59 | Аналитический метод | 0.1 | Закрепление отсутствует |
| 12124 | 378257.30 | 4317125.19 | Аналитический метод | 0.1 | Закрепление отсутствует |
| 12125 | 378258.24 | 4317123.00 | Аналитический метод | 0.1 | Закрепление отсутствует |
| 12126 | 378258.81 | 4317120.91 | Аналитический метод | 0.1 | Закрепление отсутствует |

| 2. Сведения о характерных точках границ объекта | | | | | |
|-------------------------------------------------|---------------|------------|--------------------------------------------------------|---------------------------------------------------------------------------------------|-------------------------------------------------------------------|
| Обозначение характерных точек границ | Координаты, м | | Метод определения координат характерной точки | Средняя квадратическая погрешность положения характерной точки (Мп), м | Описание обозначения точки на местности (при наличии) |
| | X | Y | | | |
| 1 | 2 | 3 | 4 | 5 | 6 |
| 12127 | 378259.02 | 4317118.76 | Аналитический метод | 0.1 | Закрепление отсутствует |
| 12128 | 378258.86 | 4317116.60 | Аналитический метод | 0.1 | Закрепление отсутствует |
| 12129 | 378257.61 | 4317108.53 | Аналитический метод | 0.1 | Закрепление отсутствует |
| 12130 | 378255.25 | 4317093.75 | Аналитический метод | 0.1 | Закрепление отсутствует |
| 12131 | 378255.44 | 4317085.26 | Аналитический метод | 0.1 | Закрепление отсутствует |
| 12132 | 378255.93 | 4317080.05 | Аналитический метод | 0.1 | Закрепление отсутствует |
| 12133 | 378257.15 | 4317074.96 | Аналитический метод | 0.1 | Закрепление отсутствует |
| 12134 | 378259.08 | 4317068.82 | Аналитический метод | 0.1 | Закрепление отсутствует |
| 12135 | 378260.86 | 4317056.46 | Аналитический метод | 0.1 | Закрепление отсутствует |
| 12136 | 378262.45 | 4317049.07 | Аналитический метод | 0.1 | Закрепление отсутствует |
| 12137 | 378265.04 | 4317041.97 | Аналитический метод | 0.1 | Закрепление отсутствует |
| 12138 | 378266.26 | 4317039.23 | Аналитический метод | 0.1 | Закрепление отсутствует |
| 12139 | 378267.64 | 4317035.34 | Аналитический метод | 0.1 | Закрепление отсутствует |
| 12140 | 378268.39 | 4317031.28 | Аналитический метод | 0.1 | Закрепление отсутствует |
| 12141 | 378268.50 | 4317027.16 | Аналитический метод | 0.1 | Закрепление отсутствует |
| 12142 | 378268.08 | 4317019.45 | Аналитический метод | 0.1 | Закрепление отсутствует |
| 12143 | 378264.81 | 4317002.15 | Аналитический метод | 0.1 | Закрепление отсутствует |
| 12144 | 378264.52 | 4316999.39 | Аналитический метод | 0.1 | Закрепление отсутствует |
| 12145 | 378264.67 | 4316996.63 | Аналитический метод | 0.1 | Закрепление отсутствует |
| 12146 | 378265.26 | 4316993.92 | Аналитический метод | 0.1 | Закрепление отсутствует |
| 12147 | 378266.84 | 4316990.19 | Аналитический метод | 0.1 | Закрепление отсутствует |
| 12148 | 378269.70 | 4316985.25 | Аналитический метод | 0.1 | Закрепление отсутствует |
| 12149 | 378273.21 | 4316980.74 | Аналитический метод | 0.1 | Закрепление отсутствует |
| 12150 | 378275.39 | 4316978.31 | Аналитический метод | 0.1 | Закрепление отсутствует |
| 12151 | 378278.96 | 4316974.83 | Аналитический метод | 0.1 | Закрепление отсутствует |

| 2. Сведения о характерных точках границ объекта | | | | | |
|-------------------------------------------------|---------------|------------|--------------------------------------------------------|---------------------------------------------------------------------------------------|-------------------------------------------------------------------|
| Обозначение характерных точек границ | Координаты, м | | Метод определения координат характерной точки | Средняя квадратическая погрешность положения характерной точки (Мп), м | Описание обозначения точки на местности (при наличии) |
| | X | Y | | | |
| 1 | 2 | 3 | 4 | 5 | 6 |
| 12152 | 378282.98 | 4316971.87 | Аналитический метод | 0.1 | Закрепление отсутствует |
| 12153 | 378288.17 | 4316968.59 | Аналитический метод | 0.1 | Закрепление отсутствует |
| 12154 | 378298.60 | 4316958.89 | Аналитический метод | 0.1 | Закрепление отсутствует |
| 12155 | 378303.63 | 4316955.47 | Аналитический метод | 0.1 | Закрепление отсутствует |
| 12156 | 378307.95 | 4316953.11 | Аналитический метод | 0.1 | Закрепление отсутствует |
| 12157 | 378313.85 | 4316951.40 | Аналитический метод | 0.1 | Закрепление отсутствует |
| 12158 | 378316.29 | 4316951.09 | Аналитический метод | 0.1 | Закрепление отсутствует |
| 12159 | 378318.74 | 4316951.17 | Аналитический метод | 0.1 | Закрепление отсутствует |
| 12160 | 378321.16 | 4316951.64 | Аналитический метод | 0.1 | Закрепление отсутствует |
| 12161 | 378324.99 | 4316953.18 | Аналитический метод | 0.1 | Закрепление отсутствует |
| 12162 | 378329.78 | 4316955.85 | Аналитический метод | 0.1 | Закрепление отсутствует |
| 12163 | 378334.06 | 4316959.28 | Аналитический метод | 0.1 | Закрепление отсутствует |
| 12164 | 378338.04 | 4316963.04 | Аналитический метод | 0.1 | Закрепление отсутствует |
| 12165 | 378339.79 | 4316965.06 | Аналитический метод | 0.1 | Закрепление отсутствует |
| 12166 | 378341.11 | 4316967.38 | Аналитический метод | 0.1 | Закрепление отсутствует |
| 12167 | 378342.15 | 4316970.81 | Аналитический метод | 0.1 | Закрепление отсутствует |
| 12168 | 378342.82 | 4316974.87 | Аналитический метод | 0.1 | Закрепление отсутствует |
| 12169 | 378343.03 | 4316978.98 | Аналитический метод | 0.1 | Закрепление отсутствует |
| 12170 | 378343.02 | 4316982.56 | Аналитический метод | 0.1 | Закрепление отсутствует |
| 12171 | 378343.42 | 4316988.82 | Аналитический метод | 0.1 | Закрепление отсутствует |
| 12172 | 378344.63 | 4316994.97 | Аналитический метод | 0.1 | Закрепление отсутствует |
| 12173 | 378345.95 | 4316999.90 | Аналитический метод | 0.1 | Закрепление отсутствует |
| 12174 | 378347.49 | 4317004.58 | Аналитический метод | 0.1 | Закрепление отсутствует |
| 12175 | 378350.08 | 4317010.02 | Аналитический метод | 0.1 | Закрепление отсутствует |
| 12176 | 378351.86 | 4317012.68 | Аналитический метод | 0.1 | Закрепление отсутствует |

| 2. Сведения о характерных точках границ объекта | | | | | |
|-------------------------------------------------|---------------|------------|--------------------------------------------------------|---------------------------------------------------------------------------------------|-------------------------------------------------------------------|
| Обозначение характерных точек границ | Координаты, м | | Метод определения координат характерной точки | Средняя квадратическая погрешность положения характерной точки (Мп), м | Описание обозначения точки на местности (при наличии) |
| | X | Y | | | |
| 1 | 2 | 3 | 4 | 5 | 6 |
| 12177 | 378354.13 | 4317014.92 | Аналитический метод | 0.1 | Закрепление отсутствует |
| 12178 | 378358.14 | 4317017.35 | Аналитический метод | 0.1 | Закрепление отсутствует |
| 12179 | 378361.31 | 4317018.65 | Аналитический метод | 0.1 | Закрепление отсутствует |
| 12180 | 378364.66 | 4317019.36 | Аналитический метод | 0.1 | Закрепление отсутствует |
| 12181 | 378368.08 | 4317019.47 | Аналитический метод | 0.1 | Закрепление отсутствует |
| 12182 | 378372.85 | 4317019.18 | Аналитический метод | 0.1 | Закрепление отсутствует |
| 12183 | 378378.23 | 4317019.28 | Аналитический метод | 0.1 | Закрепление отсутствует |
| 12184 | 378383.52 | 4317020.22 | Аналитический метод | 0.1 | Закрепление отсутствует |
| 12185 | 378388.60 | 4317021.97 | Аналитический метод | 0.1 | Закрепление отсутствует |
| 12186 | 378393.56 | 4317024.12 | Аналитический метод | 0.1 | Закрепление отсутствует |
| 12187 | 378400.62 | 4317028.00 | Аналитический метод | 0.1 | Закрепление отсутствует |
| 12188 | 378406.85 | 4317033.11 | Аналитический метод | 0.1 | Закрепление отсутствует |
| 12189 | 378413.95 | 4317040.13 | Аналитический метод | 0.1 | Закрепление отсутствует |
| 12190 | 378435.49 | 4317062.80 | Аналитический метод | 0.1 | Закрепление отсутствует |
| 12191 | 378443.87 | 4317073.78 | Аналитический метод | 0.1 | Закрепление отсутствует |
| 12192 | 378452.41 | 4317084.41 | Аналитический метод | 0.1 | Закрепление отсутствует |
| 12193 | 378454.04 | 4317086.82 | Аналитический метод | 0.1 | Закрепление отсутствует |
| 12194 | 378455.24 | 4317089.47 | Аналитический метод | 0.1 | Закрепление отсутствует |
| 12195 | 378455.99 | 4317092.28 | Аналитический метод | 0.1 | Закрепление отсутствует |
| 12196 | 378456.43 | 4317095.61 | Аналитический метод | 0.1 | Закрепление отсутствует |
| 12197 | 378455.85 | 4317099.45 | Аналитический метод | 0.1 | Закрепление отсутствует |
| 12198 | 378454.43 | 4317102.57 | Аналитический метод | 0.1 | Закрепление отсутствует |
| 12199 | 378452.40 | 4317105.12 | Аналитический метод | 0.1 | Закрепление отсутствует |
| 12200 | 378449.53 | 4317106.66 | Аналитический метод | 0.1 | Закрепление отсутствует |
| 12201 | 378445.47 | 4317107.89 | Аналитический метод | 0.1 | Закрепление отсутствует |

| 2. Сведения о характерных точках границ объекта | | | | | |
|-------------------------------------------------|---------------|------------|--------------------------------------------------------|---------------------------------------------------------------------------------------|-------------------------------------------------------------------|
| Обозначение характерных точек границ | Координаты, м | | Метод определения координат характерной точки | Средняя квадратическая погрешность положения характерной точки (Mt), м | Описание обозначения точки на местности (при наличии) |
| | X | Y | | | |
| 1 | 2 | 3 | 4 | 5 | 6 |
| 12202 | 378431.22 | 4317110.24 | Аналитический метод | 0.1 | Закрепление отсутствует |
| 12203 | 378423.95 | 4317110.50 | Аналитический метод | 0.1 | Закрепление отсутствует |
| 12204 | 378418.03 | 4317110.35 | Аналитический метод | 0.1 | Закрепление отсутствует |
| 12205 | 378412.18 | 4317109.46 | Аналитический метод | 0.1 | Закрепление отсутствует |
| 12206 | 378406.27 | 4317108.19 | Аналитический метод | 0.1 | Закрепление отсутствует |
| 12207 | 378399.88 | 4317106.26 | Аналитический метод | 0.1 | Закрепление отсутствует |
| 12208 | 378393.91 | 4317103.30 | Аналитический метод | 0.1 | Закрепление отсутствует |
| 12209 | 378390.84 | 4317101.45 | Аналитический метод | 0.1 | Закрепление отсутствует |
| 12210 | 378388.83 | 4317100.44 | Аналитический метод | 0.1 | Закрепление отсутствует |
| 12211 | 378386.69 | 4317099.77 | Аналитический метод | 0.1 | Закрепление отсутствует |
| 12212 | 378384.46 | 4317099.44 | Аналитический метод | 0.1 | Закрепление отсутствует |
| 12213 | 378382.21 | 4317099.47 | Аналитический метод | 0.1 | Закрепление отсутствует |
| 12214 | 378376.55 | 4317100.00 | Аналитический метод | 0.1 | Закрепление отсутствует |
| 12215 | 378371.04 | 4317101.26 | Аналитический метод | 0.1 | Закрепление отсутствует |
| 12216 | 378366.50 | 4317102.01 | Аналитический метод | 0.1 | Закрепление отсутствует |
| 12217 | 378361.91 | 4317102.23 | Аналитический метод | 0.1 | Закрепление отсутствует |
| 12218 | 378352.60 | 4317102.14 | Аналитический метод | 0.1 | Закрепление отсутствует |
| 12219 | 378346.45 | 4317102.42 | Аналитический метод | 0.1 | Закрепление отсутствует |
| 12220 | 378340.36 | 4317103.36 | Аналитический метод | 0.1 | Закрепление отсутствует |
| 12221 | 378332.96 | 4317104.94 | Аналитический метод | 0.1 | Закрепление отсутствует |
| 12222 | 378323.19 | 4317108.08 | Аналитический метод | 0.1 | Закрепление отсутствует |
| 12223 | 378320.88 | 4317109.04 | Аналитический метод | 0.1 | Закрепление отсутствует |
| 12224 | 378318.75 | 4317110.38 | Аналитический метод | 0.1 | Закрепление отсутствует |
| 12225 | 378316.88 | 4317112.05 | Аналитический метод | 0.1 | Закрепление отсутствует |
| 12226 | 378314.67 | 4317114.97 | Аналитический метод | 0.1 | Закрепление отсутствует |

| 2. Сведения о характерных точках границ объекта | | | | | |
|-------------------------------------------------|---------------|------------|--------------------------------------------------------|---------------------------------------------------------------------------------------|-------------------------------------------------------------------|
| Обозначение характерных точек границ | Координаты, м | | Метод определения координат характерной точки | Средняя квадратическая погрешность положения характерной точки (Мп), м | Описание обозначения точки на местности (при наличии) |
| | X | Y | | | |
| 1 | 2 | 3 | 4 | 5 | 6 |
| 12227 | 378313.45 | 4317117.16 | Аналитический метод | 0.1 | Закрепление отсутствует |
| 12228 | 378312.61 | 4317119.53 | Аналитический метод | 0.1 | Закрепление отсутствует |
| 12229 | 378312.17 | 4317122.00 | Аналитический метод | 0.1 | Закрепление отсутствует |
| 12230 | 378312.15 | 4317124.51 | Аналитический метод | 0.1 | Закрепление отсутствует |
| 12231 | 378312.42 | 4317128.05 | Аналитический метод | 0.1 | Закрепление отсутствует |
| 12232 | 378312.96 | 4317131.06 | Аналитический метод | 0.1 | Закрепление отсутствует |
| 12233 | 378314.11 | 4317133.89 | Аналитический метод | 0.1 | Закрепление отсутствует |
| 12234 | 378316.48 | 4317137.24 | Аналитический метод | 0.1 | Закрепление отсутствует |
| 12235 | 378318.64 | 4317139.46 | Аналитический метод | 0.1 | Закрепление отсутствует |
| 12236 | 378321.12 | 4317141.34 | Аналитический метод | 0.1 | Закрепление отсутствует |
| 12237 | 378323.84 | 4317142.82 | Аналитический метод | 0.1 | Закрепление отсутствует |
| 12238 | 378332.58 | 4317146.75 | Аналитический метод | 0.1 | Закрепление отсутствует |
| 12239 | 378350.73 | 4317156.78 | Аналитический метод | 0.1 | Закрепление отсутствует |
| 12240 | 378356.45 | 4317159.02 | Аналитический метод | 0.1 | Закрепление отсутствует |
| 12241 | 378359.58 | 4317159.93 | Аналитический метод | 0.1 | Закрепление отсутствует |
| 12242 | 378362.82 | 4317160.28 | Аналитический метод | 0.1 | Закрепление отсутствует |
| 12243 | 378366.07 | 4317160.04 | Аналитический метод | 0.1 | Закрепление отсутствует |
| 12244 | 378377.22 | 4317158.21 | Аналитический метод | 0.1 | Закрепление отсутствует |
| 12245 | 378387.29 | 4317156.12 | Аналитический метод | 0.1 | Закрепление отсутствует |
| 12246 | 378390.14 | 4317156.55 | Аналитический метод | 0.1 | Закрепление отсутствует |
| 12247 | 378392.05 | 4317157.48 | Аналитический метод | 0.1 | Закрепление отсутствует |
| 12248 | 378394.55 | 4317159.17 | Аналитический метод | 0.1 | Закрепление отсутствует |
| 12249 | 378396.75 | 4317161.23 | Аналитический метод | 0.1 | Закрепление отсутствует |
| 12250 | 378407.36 | 4317172.81 | Аналитический метод | 0.1 | Закрепление отсутствует |
| 12251 | 378414.24 | 4317182.02 | Аналитический метод | 0.1 | Закрепление отсутствует |

| 2. Сведения о характерных точках границ объекта | | | | | |
|-------------------------------------------------|---------------|------------|--------------------------------------------------------|---------------------------------------------------------------------------------------|-------------------------------------------------------------------|
| Обозначение характерных точек границ | Координаты, м | | Метод определения координат характерной точки | Средняя квадратическая погрешность положения характерной точки (Мп), м | Описание обозначения точки на местности (при наличии) |
| | X | Y | | | |
| 1 | 2 | 3 | 4 | 5 | 6 |
| 12252 | 378418.22 | 4317186.60 | Аналитический метод | 0.1 | Закрепление отсутствует |
| 12253 | 378422.84 | 4317190.54 | Аналитический метод | 0.1 | Закрепление отсутствует |
| 12254 | 378428.88 | 4317194.95 | Аналитический метод | 0.1 | Закрепление отсутствует |
| 12255 | 378437.84 | 4317202.50 | Аналитический метод | 0.1 | Закрепление отсутствует |
| 12256 | 378441.18 | 4317205.83 | Аналитический метод | 0.1 | Закрепление отсутствует |
| 12257 | 378443.91 | 4317209.66 | Аналитический метод | 0.1 | Закрепление отсутствует |
| 12258 | 378446.56 | 4317215.40 | Аналитический метод | 0.1 | Закрепление отсутствует |
| 12259 | 378447.86 | 4317219.92 | Аналитический метод | 0.1 | Закрепление отсутствует |
| 12260 | 378448.35 | 4317224.60 | Аналитический метод | 0.1 | Закрепление отсутствует |
| 12261 | 378448.02 | 4317229.29 | Аналитический метод | 0.1 | Закрепление отсутствует |
| 12262 | 378446.28 | 4317240.19 | Аналитический метод | 0.1 | Закрепление отсутствует |
| 12263 | 378443.29 | 4317249.10 | Аналитический метод | 0.1 | Закрепление отсутствует |
| 12264 | 378442.21 | 4317253.00 | Аналитический метод | 0.1 | Закрепление отсутствует |
| 12265 | 378441.46 | 4317258.14 | Аналитический метод | 0.1 | Закрепление отсутствует |
| 12266 | 378441.42 | 4317260.65 | Аналитический метод | 0.1 | Закрепление отсутствует |
| 12267 | 378441.78 | 4317263.13 | Аналитический метод | 0.1 | Закрепление отсутствует |
| 12268 | 378442.99 | 4317266.55 | Аналитический метод | 0.1 | Закрепление отсутствует |
| 12269 | 378443.73 | 4317268.78 | Аналитический метод | 0.1 | Закрепление отсутствует |
| 12270 | 378444.14 | 4317271.09 | Аналитический метод | 0.1 | Закрепление отсутствует |
| 12271 | 378444.19 | 4317273.43 | Аналитический метод | 0.1 | Закрепление отсутствует |
| 12272 | 378443.92 | 4317275.92 | Аналитический метод | 0.1 | Закрепление отсутствует |
| 12273 | 378442.56 | 4317279.04 | Аналитический метод | 0.1 | Закрепление отсутствует |
| 12274 | 378440.59 | 4317281.29 | Аналитический метод | 0.1 | Закрепление отсутствует |
| 12275 | 378438.13 | 4317283.57 | Аналитический метод | 0.1 | Закрепление отсутствует |
| 12276 | 378434.05 | 4317286.43 | Аналитический метод | 0.1 | Закрепление отсутствует |

| 2. Сведения о характерных точках границ объекта | | | | | |
|-------------------------------------------------|---------------|------------|--------------------------------------------------------|---------------------------------------------------------------------------------------|-------------------------------------------------------------------|
| Обозначение характерных точек границ | Координаты, м | | Метод определения координат характерной точки | Средняя квадратическая погрешность положения характерной точки (Мп), м | Описание обозначения точки на местности (при наличии) |
| | X | Y | | | |
| 1 | 2 | 3 | 4 | 5 | 6 |
| 12277 | 378432.33 | 4317288.05 | Аналитический метод | 0.1 | Закрепление отсутствует |
| 12278 | 378431.29 | 4317290.18 | Аналитический метод | 0.1 | Закрепление отсутствует |
| 12279 | 378430.67 | 4317292.15 | Аналитический метод | 0.1 | Закрепление отсутствует |
| 12280 | 378429.04 | 4317293.72 | Аналитический метод | 0.1 | Закрепление отсутствует |
| 12281 | 378427.02 | 4317294.12 | Аналитический метод | 0.1 | Закрепление отсутствует |
| 12282 | 378424.67 | 4317293.21 | Аналитический метод | 0.1 | Закрепление отсутствует |
| 12283 | 378422.57 | 4317292.06 | Аналитический метод | 0.1 | Закрепление отсутствует |
| 12284 | 378420.62 | 4317290.70 | Аналитический метод | 0.1 | Закрепление отсутствует |
| 12285 | 378416.61 | 4317287.57 | Аналитический метод | 0.1 | Закрепление отсутствует |
| 12286 | 378414.60 | 4317286.53 | Аналитический метод | 0.1 | Закрепление отсутствует |
| 12287 | 378412.36 | 4317286.27 | Аналитический метод | 0.1 | Закрепление отсутствует |
| 12288 | 378410.34 | 4317286.68 | Аналитический метод | 0.1 | Закрепление отсутствует |
| 12289 | 378407.67 | 4317286.87 | Аналитический метод | 0.1 | Закрепление отсутствует |
| 12290 | 378405.09 | 4317286.11 | Аналитический метод | 0.1 | Закрепление отсутствует |
| 12291 | 378402.82 | 4317285.16 | Аналитический метод | 0.1 | Закрепление отсутствует |
| 12292 | 378399.19 | 4317284.75 | Аналитический метод | 0.1 | Закрепление отсутствует |
| 12293 | 378393.92 | 4317285.31 | Аналитический метод | 0.1 | Закрепление отсутствует |
| 12294 | 378390.49 | 4317287.12 | Аналитический метод | 0.1 | Закрепление отсутствует |
| 12295 | 378388.56 | 4317289.24 | Аналитический метод | 0.1 | Закрепление отсутствует |
| 12296 | 378387.09 | 4317291.49 | Аналитический метод | 0.1 | Закрепление отсутствует |
| 12297 | 378386.06 | 4317293.98 | Аналитический метод | 0.1 | Закрепление отсутствует |
| 12298 | 378385.48 | 4317296.61 | Аналитический метод | 0.1 | Закрепление отсутствует |
| 12299 | 378385.09 | 4317299.78 | Аналитический метод | 0.1 | Закрепление отсутствует |
| 12300 | 378384.89 | 4317305.72 | Аналитический метод | 0.1 | Закрепление отсутствует |
| 12301 | 378385.74 | 4317311.60 | Аналитический метод | 0.1 | Закрепление отсутствует |

| 2. Сведения о характерных точках границ объекта | | | | | |
|-------------------------------------------------|---------------|------------|--------------------------------------------------------|---------------------------------------------------------------------------------------|-------------------------------------------------------------------|
| Обозначение характерных точек границ | Координаты, м | | Метод определения координат характерной точки | Средняя квадратическая погрешность положения характерной точки (Ml), м | Описание обозначения точки на местности (при наличии) |
| | X | Y | | | |
| 1 | 2 | 3 | 4 | 5 | 6 |
| 12302 | 378387.48 | 4317318.93 | Аналитический метод | 0.1 | Закрепление отсутствует |
| 12303 | 378387.75 | 4317327.08 | Аналитический метод | 0.1 | Закрепление отсутствует |
| 12304 | 378387.57 | 4317333.71 | Аналитический метод | 0.1 | Закрепление отсутствует |
| 12305 | 378386.20 | 4317342.01 | Аналитический метод | 0.1 | Закрепление отсутствует |
| 12306 | 378385.44 | 4317348.62 | Аналитический метод | 0.1 | Закрепление отсутствует |
| 12307 | 378385.96 | 4317355.26 | Аналитический метод | 0.1 | Закрепление отсутствует |
| 12308 | 378386.50 | 4317358.33 | Аналитический метод | 0.1 | Закрепление отсутствует |
| 12309 | 378387.07 | 4317363.40 | Аналитический метод | 0.1 | Закрепление отсутствует |
| 12310 | 378387.01 | 4317368.51 | Аналитический метод | 0.1 | Закрепление отсутствует |
| 12311 | 378386.67 | 4317372.83 | Аналитический метод | 0.1 | Закрепление отсутствует |
| 12312 | 378387.23 | 4317375.53 | Аналитический метод | 0.1 | Закрепление отсутствует |
| 12313 | 378388.65 | 4317377.32 | Аналитический метод | 0.1 | Закрепление отсутствует |
| 12314 | 378391.15 | 4317378.50 | Аналитический метод | 0.1 | Закрепление отсутствует |
| 12315 | 378395.64 | 4317379.24 | Аналитический метод | 0.1 | Закрепление отсутствует |
| 12316 | 378400.89 | 4317379.62 | Аналитический метод | 0.1 | Закрепление отсутствует |
| 12317 | 378406.12 | 4317379.04 | Аналитический метод | 0.1 | Закрепление отсутствует |
| 12318 | 378413.56 | 4317377.52 | Аналитический метод | 0.1 | Закрепление отсутствует |
| 12319 | 378418.04 | 4317375.85 | Аналитический метод | 0.1 | Закрепление отсутствует |
| 12320 | 378421.77 | 4317374.74 | Аналитический метод | 0.1 | Закрепление отсутствует |
| 12321 | 378425.61 | 4317374.13 | Аналитический метод | 0.1 | Закрепление отсутствует |
| 12322 | 378427.67 | 4317373.95 | Аналитический метод | 0.1 | Закрепление отсутствует |
| 12323 | 378430.80 | 4317373.38 | Аналитический метод | 0.1 | Закрепление отсутствует |
| 12324 | 378433.78 | 4317372.28 | Аналитический метод | 0.1 | Закрепление отсутствует |
| 12325 | 378436.52 | 4317370.66 | Аналитический метод | 0.1 | Закрепление отсутствует |
| 12326 | 378441.78 | 4317366.89 | Аналитический метод | 0.1 | Закрепление отсутствует |

| 2. Сведения о характерных точках границ объекта | | | | | |
|-------------------------------------------------|---------------|------------|--------------------------------------------------------|---------------------------------------------------------------------------------------|-------------------------------------------------------------------|
| Обозначение характерных точек границ | Координаты, м | | Метод определения координат характерной точки | Средняя квадратическая погрешность положения характерной точки (Mt), м | Описание обозначения точки на местности (при наличии) |
| | X | Y | | | |
| 1 | 2 | 3 | 4 | 5 | 6 |
| 12327 | 378443.60 | 4317365.80 | Аналитический метод | 0.1 | Закрепление отсутствует |
| 12328 | 378445.58 | 4317365.05 | Аналитический метод | 0.1 | Закрепление отсутствует |
| 12329 | 378447.66 | 4317364.64 | Аналитический метод | 0.1 | Закрепление отсутствует |
| 12330 | 378450.76 | 4317364.66 | Аналитический метод | 0.1 | Закрепление отсутствует |
| 12331 | 378455.08 | 4317365.30 | Аналитический метод | 0.1 | Закрепление отсутствует |
| 12332 | 378459.25 | 4317366.63 | Аналитический метод | 0.1 | Закрепление отсутствует |
| 12333 | 378470.65 | 4317371.33 | Аналитический метод | 0.1 | Закрепление отсутствует |
| 12334 | 378478.28 | 4317375.18 | Аналитический метод | 0.1 | Закрепление отсутствует |
| 12335 | 378485.25 | 4317380.11 | Аналитический метод | 0.1 | Закрепление отсутствует |
| 12336 | 378491.60 | 4317385.58 | Аналитический метод | 0.1 | Закрепление отсутствует |
| 12337 | 378493.67 | 4317388.96 | Аналитический метод | 0.1 | Закрепление отсутствует |
| 12338 | 378494.46 | 4317391.75 | Аналитический метод | 0.1 | Закрепление отсутствует |
| 12339 | 378494.96 | 4317395.80 | Аналитический метод | 0.1 | Закрепление отсутствует |
| 12340 | 378494.69 | 4317399.87 | Аналитический метод | 0.1 | Закрепление отсутствует |
| 12341 | 378493.85 | 4317405.07 | Аналитический метод | 0.1 | Закрепление отсутствует |
| 12342 | 378493.00 | 4317408.67 | Аналитический метод | 0.1 | Закрепление отсутствует |
| 12343 | 378491.64 | 4317412.12 | Аналитический метод | 0.1 | Закрепление отсутствует |
| 12344 | 378489.81 | 4317415.34 | Аналитический метод | 0.1 | Закрепление отсутствует |
| 12345 | 378488.34 | 4317417.53 | Аналитический метод | 0.1 | Закрепление отсутствует |
| 12346 | 378486.60 | 4317419.67 | Аналитический метод | 0.1 | Закрепление отсутствует |
| 12347 | 378484.48 | 4317421.45 | Аналитический метод | 0.1 | Закрепление отсутствует |
| 12348 | 378481.20 | 4317423.19 | Аналитический метод | 0.1 | Закрепление отсутствует |
| 12349 | 378479.39 | 4317424.17 | Аналитический метод | 0.1 | Закрепление отсутствует |
| 12350 | 378477.76 | 4317425.43 | Аналитический метод | 0.1 | Закрепление отсутствует |
| 12351 | 378476.34 | 4317426.93 | Аналитический метод | 0.1 | Закрепление отсутствует |

| 2. Сведения о характерных точках границ объекта | | | | | |
|-------------------------------------------------|---------------|------------|--------------------------------------------------------|---------------------------------------------------------------------------------------|-------------------------------------------------------------------|
| Обозначение характерных точек границ | Координаты, м | | Метод определения координат характерной точки | Средняя квадратическая погрешность положения характерной точки (Мп), м | Описание обозначения точки на местности (при наличии) |
| | X | Y | | | |
| 1 | 2 | 3 | 4 | 5 | 6 |
| 12352 | 378475.19 | 4317428.63 | Аналитический метод | 0.1 | Закрепление отсутствует |
| 12353 | 378469.84 | 4317438.01 | Аналитический метод | 0.1 | Закрепление отсутствует |
| 12354 | 378466.75 | 4317445.04 | Аналитический метод | 0.1 | Закрепление отсутствует |
| 12355 | 378465.43 | 4317448.92 | Аналитический метод | 0.1 | Закрепление отсутствует |
| 12356 | 378464.80 | 4317452.96 | Аналитический метод | 0.1 | Закрепление отсутствует |
| 12357 | 378464.86 | 4317457.05 | Аналитический метод | 0.1 | Закрепление отсутствует |
| 12358 | 378466.73 | 4317475.37 | Аналитический метод | 0.1 | Закрепление отсутствует |
| 12359 | 378464.73 | 4317498.69 | Аналитический метод | 0.1 | Закрепление отсутствует |
| 12360 | 378464.88 | 4317524.88 | Аналитический метод | 0.1 | Закрепление отсутствует |
| 12361 | 378469.77 | 4317549.15 | Аналитический метод | 0.1 | Закрепление отсутствует |
| 12362 | 378473.14 | 4317577.67 | Аналитический метод | 0.1 | Закрепление отсутствует |
| 12363 | 378474.23 | 4317595.43 | Аналитический метод | 0.1 | Закрепление отсутствует |
| 12364 | 378474.15 | 4317601.16 | Аналитический метод | 0.1 | Закрепление отсутствует |
| 12365 | 378473.24 | 4317606.82 | Аналитический метод | 0.1 | Закрепление отсутствует |
| 12366 | 378471.81 | 4317612.25 | Аналитический метод | 0.1 | Закрепление отсутствует |
| 12367 | 378470.29 | 4317614.29 | Аналитический метод | 0.1 | Закрепление отсутствует |
| 12368 | 378468.57 | 4317615.42 | Аналитический метод | 0.1 | Закрепление отсутствует |
| 12369 | 378466.28 | 4317616.24 | Аналитический метод | 0.1 | Закрепление отсутствует |
| 12370 | 378463.30 | 4317616.15 | Аналитический метод | 0.1 | Закрепление отсутствует |
| 12371 | 378460.83 | 4317615.56 | Аналитический метод | 0.1 | Закрепление отсутствует |
| 12372 | 378458.47 | 4317614.67 | Аналитический метод | 0.1 | Закрепление отсутствует |
| 12373 | 378453.60 | 4317612.48 | Аналитический метод | 0.1 | Закрепление отсутствует |
| 12374 | 378448.01 | 4317609.41 | Аналитический метод | 0.1 | Закрепление отсутствует |
| 12375 | 378442.96 | 4317605.49 | Аналитический метод | 0.1 | Закрепление отсутствует |
| 12376 | 378434.92 | 4317597.93 | Аналитический метод | 0.1 | Закрепление отсутствует |

| 2. Сведения о характерных точках границ объекта | | | | | |
|-------------------------------------------------|---------------|------------|--------------------------------------------------------|---------------------------------------------------------------------------------------|-------------------------------------------------------------------|
| Обозначение характерных точек границ | Координаты, м | | Метод определения координат характерной точки | Средняя квадратическая погрешность положения характерной точки (Mt), м | Описание обозначения точки на местности (при наличии) |
| | X | Y | | | |
| 1 | 2 | 3 | 4 | 5 | 6 |
| 12377 | 378433.15 | 4317594.51 | Аналитический метод | 0.1 | Закрепление отсутствует |
| 12378 | 378432.51 | 4317591.98 | Аналитический метод | 0.1 | Закрепление отсутствует |
| 12379 | 378432.45 | 4317588.08 | Аналитический метод | 0.1 | Закрепление отсутствует |
| 12380 | 378432.98 | 4317583.89 | Аналитический метод | 0.1 | Закрепление отсутствует |
| 12381 | 378433.11 | 4317578.09 | Аналитический метод | 0.1 | Закрепление отсутствует |
| 12382 | 378432.06 | 4317572.39 | Аналитический метод | 0.1 | Закрепление отсутствует |
| 12383 | 378430.05 | 4317565.53 | Аналитический метод | 0.1 | Закрепление отсутствует |
| 12384 | 378428.86 | 4317563.03 | Аналитический метод | 0.1 | Закрепление отсутствует |
| 12385 | 378426.95 | 4317561.02 | Аналитический метод | 0.1 | Закрепление отсутствует |
| 12386 | 378424.86 | 4317559.65 | Аналитический метод | 0.1 | Закрепление отсутствует |
| 12387 | 378421.27 | 4317558.72 | Аналитический метод | 0.1 | Закрепление отсутствует |
| 12388 | 378412.76 | 4317558.27 | Аналитический метод | 0.1 | Закрепление отсутствует |
| 12389 | 378409.41 | 4317558.18 | Аналитический метод | 0.1 | Закрепление отсутствует |
| 12390 | 378406.70 | 4317558.33 | Аналитический метод | 0.1 | Закрепление отсутствует |
| 12391 | 378404.06 | 4317558.92 | Аналитический метод | 0.1 | Закрепление отсутствует |
| 12392 | 378401.75 | 4317559.64 | Аналитический метод | 0.1 | Закрепление отсутствует |
| 12393 | 378399.89 | 4317560.41 | Аналитический метод | 0.1 | Закрепление отсутствует |
| 12394 | 378398.20 | 4317561.50 | Аналитический метод | 0.1 | Закрепление отсутствует |
| 12395 | 378396.73 | 4317562.88 | Аналитический метод | 0.1 | Закрепление отсутствует |
| 12396 | 378394.89 | 4317565.59 | Аналитический метод | 0.1 | Закрепление отсутствует |
| 12397 | 378393.92 | 4317567.53 | Аналитический метод | 0.1 | Закрепление отсутствует |
| 12398 | 378393.27 | 4317569.60 | Аналитический метод | 0.1 | Закрепление отсутствует |
| 12399 | 378392.95 | 4317571.75 | Аналитический метод | 0.1 | Закрепление отсутствует |
| 12400 | 378393.10 | 4317575.25 | Аналитический метод | 0.1 | Закрепление отсутствует |
| 12401 | 378393.93 | 4317579.90 | Аналитический метод | 0.1 | Закрепление отсутствует |

| 2. Сведения о характерных точках границ объекта | | | | | |
|-------------------------------------------------|---------------|------------|--------------------------------------------------------|----------------------------------------------------------------------------------------------------|-------------------------------------------------------------------|
| Обозначение характерных точек границ | Координаты, м | | Метод определения координат характерной точки | Средняя квадратическая погрешность положения характерной точки (M _t), м | Описание обозначения точки на местности (при наличии) |
| | X | Y | | | |
| 1 | 2 | 3 | 4 | 5 | 6 |
| 12402 | 378395.55 | 4317584.34 | Аналитический метод | 0.1 | Закрепление отсутствует |
| 12403 | 378399.29 | 4317592.36 | Аналитический метод | 0.1 | Закрепление отсутствует |
| 12404 | 378401.39 | 4317596.25 | Аналитический метод | 0.1 | Закрепление отсутствует |
| 12405 | 378402.43 | 4317599.52 | Аналитический метод | 0.1 | Закрепление отсутствует |
| 12406 | 378402.21 | 4317602.95 | Аналитический метод | 0.1 | Закрепление отсутствует |
| 12407 | 378401.18 | 4317606.95 | Аналитический метод | 0.1 | Закрепление отсутствует |
| 12408 | 378400.29 | 4317609.64 | Аналитический метод | 0.1 | Закрепление отсутствует |
| 12409 | 378399.03 | 4317612.17 | Аналитический метод | 0.1 | Закрепление отсутствует |
| 12410 | 378396.54 | 4317615.63 | Аналитический метод | 0.1 | Закрепление отсутствует |
| 12411 | 378393.98 | 4317618.46 | Аналитический метод | 0.1 | Закрепление отсутствует |
| 12412 | 378390.41 | 4317621.46 | Аналитический метод | 0.1 | Закрепление отсутствует |
| 12413 | 378388.30 | 4317622.83 | Аналитический метод | 0.1 | Закрепление отсутствует |
| 12414 | 378386.02 | 4317623.86 | Аналитический метод | 0.1 | Закрепление отсутствует |
| 12415 | 378383.60 | 4317624.56 | Аналитический метод | 0.1 | Закрепление отсутствует |
| 12416 | 378372.32 | 4317626.92 | Аналитический метод | 0.1 | Закрепление отсутствует |
| 12417 | 378339.57 | 4317630.63 | Аналитический метод | 0.1 | Закрепление отсутствует |
| 12418 | 378334.49 | 4317631.73 | Аналитический метод | 0.1 | Закрепление отсутствует |
| 12419 | 378331.85 | 4317632.55 | Аналитический метод | 0.1 | Закрепление отсутствует |
| 12420 | 378329.40 | 4317633.82 | Аналитический метод | 0.1 | Закрепление отсутствует |
| 12421 | 378327.21 | 4317635.50 | Аналитический метод | 0.1 | Закрепление отсутствует |
| 12422 | 378324.12 | 4317638.55 | Аналитический метод | 0.1 | Закрепление отсутствует |
| 12423 | 378322.51 | 4317641.73 | Аналитический метод | 0.1 | Закрепление отсутствует |
| 12424 | 378321.97 | 4317644.06 | Аналитический метод | 0.1 | Закрепление отсутствует |
| 12425 | 378322.22 | 4317647.61 | Аналитический метод | 0.1 | Закрепление отсутствует |
| 12426 | 378322.94 | 4317650.45 | Аналитический метод | 0.1 | Закрепление отсутствует |

| 2. Сведения о характерных точках границ объекта | | | | | |
|-------------------------------------------------|---------------|------------|--------------------------------------------------------|----------------------------------------------------------------------------------------------------|-------------------------------------------------------------------|
| Обозначение характерных точек границ | Координаты, м | | Метод определения координат характерной точки | Средняя квадратическая погрешность положения характерной точки (M _t), м | Описание обозначения точки на местности (при наличии) |
| | X | Y | | | |
| 1 | 2 | 3 | 4 | 5 | 6 |
| 12427 | 378324.47 | 4317654.78 | Аналитический метод | 0.1 | Закрепление отсутствует |
| 12428 | 378326.75 | 4317658.76 | Аналитический метод | 0.1 | Закрепление отсутствует |
| 12429 | 378330.01 | 4317663.22 | Аналитический метод | 0.1 | Закрепление отсутствует |
| 12430 | 378332.44 | 4317665.06 | Аналитический метод | 0.1 | Закрепление отсутствует |
| 12431 | 378334.51 | 4317665.89 | Аналитический метод | 0.1 | Закрепление отсутствует |
| 12432 | 378336.51 | 4317666.37 | Аналитический метод | 0.1 | Закрепление отсутствует |
| 12433 | 378338.55 | 4317666.47 | Аналитический метод | 0.1 | Закрепление отсутствует |
| 12434 | 378340.59 | 4317666.19 | Аналитический метод | 0.1 | Закрепление отсутствует |
| 12435 | 378347.26 | 4317664.64 | Аналитический метод | 0.1 | Закрепление отсутствует |
| 12436 | 378355.30 | 4317663.14 | Аналитический метод | 0.1 | Закрепление отсутствует |
| 12437 | 378361.25 | 4317662.56 | Аналитический метод | 0.1 | Закрепление отсутствует |
| 12438 | 378368.54 | 4317663.22 | Аналитический метод | 0.1 | Закрепление отсутствует |
| 12439 | 378374.36 | 4317664.64 | Аналитический метод | 0.1 | Закрепление отсутствует |
| 12440 | 378379.90 | 4317666.93 | Аналитический метод | 0.1 | Закрепление отсутствует |
| 12441 | 378389.18 | 4317671.64 | Аналитический метод | 0.1 | Закрепление отсутствует |
| 12442 | 378404.43 | 4317681.98 | Аналитический метод | 0.1 | Закрепление отсутствует |
| 12443 | 378412.53 | 4317688.11 | Аналитический метод | 0.1 | Закрепление отсутствует |
| 12444 | 378417.11 | 4317691.04 | Аналитический метод | 0.1 | Закрепление отсутствует |
| 12445 | 378422.08 | 4317693.25 | Аналитический метод | 0.1 | Закрепление отсутствует |
| 12446 | 378427.33 | 4317694.67 | Аналитический метод | 0.1 | Закрепление отсутствует |
| 12447 | 378444.91 | 4317698.00 | Аналитический метод | 0.1 | Закрепление отсутствует |
| 12448 | 378479.13 | 4317703.27 | Аналитический метод | 0.1 | Закрепление отсутствует |
| 12449 | 378493.82 | 4317708.70 | Аналитический метод | 0.1 | Закрепление отсутствует |
| 12450 | 378501.89 | 4317710.99 | Аналитический метод | 0.1 | Закрепление отсутствует |
| 12451 | 378512.10 | 4317712.05 | Аналитический метод | 0.1 | Закрепление отсутствует |

| 2. Сведения о характерных точках границ объекта | | | | | |
|-------------------------------------------------|---------------|------------|--------------------------------------------------------|---------------------------------------------------------------------------------------|-------------------------------------------------------------------|
| Обозначение характерных точек границ | Координаты, м | | Метод определения координат характерной точки | Средняя квадратическая погрешность положения характерной точки (Мп), м | Описание обозначения точки на местности (при наличии) |
| | X | Y | | | |
| 1 | 2 | 3 | 4 | 5 | 6 |
| 12452 | 378520.45 | 4317711.64 | Аналитический метод | 0.1 | Закрепление отсутствует |
| 12453 | 378528.61 | 4317709.76 | Аналитический метод | 0.1 | Закрепление отсутствует |
| 12454 | 378535.42 | 4317707.53 | Аналитический метод | 0.1 | Закрепление отсутствует |
| 12455 | 378542.42 | 4317704.65 | Аналитический метод | 0.1 | Закрепление отсутствует |
| 12456 | 378548.91 | 4317700.77 | Аналитический метод | 0.1 | Закрепление отсутствует |
| 12457 | 378551.45 | 4317698.98 | Аналитический метод | 0.1 | Закрепление отсутствует |
| 12458 | 378556.17 | 4317695.04 | Аналитический метод | 0.1 | Закрепление отсутствует |
| 12459 | 378560.15 | 4317690.35 | Аналитический метод | 0.1 | Закрепление отсутствует |
| 12460 | 378561.64 | 4317688.25 | Аналитический метод | 0.1 | Закрепление отсутствует |
| 12461 | 378564.10 | 4317683.96 | Аналитический метод | 0.1 | Закрепление отсутствует |
| 12462 | 378565.92 | 4317678.18 | Аналитический метод | 0.1 | Закрепление отсутствует |
| 12463 | 378566.38 | 4317674.93 | Аналитический метод | 0.1 | Закрепление отсутствует |
| 12464 | 378566.32 | 4317671.65 | Аналитический метод | 0.1 | Закрепление отсутствует |
| 12465 | 378565.73 | 4317668.42 | Аналитический метод | 0.1 | Закрепление отсутствует |
| 12466 | 378562.81 | 4317657.47 | Аналитический метод | 0.1 | Закрепление отсутствует |
| 12467 | 378559.49 | 4317644.88 | Аналитический метод | 0.1 | Закрепление отсутствует |
| 12468 | 378557.59 | 4317639.48 | Аналитический метод | 0.1 | Закрепление отсутствует |
| 12469 | 378554.84 | 4317634.45 | Аналитический метод | 0.1 | Закрепление отсутствует |
| 12470 | 378550.96 | 4317628.55 | Аналитический метод | 0.1 | Закрепление отсутствует |
| 12471 | 378548.27 | 4317624.22 | Аналитический метод | 0.1 | Закрепление отсутствует |
| 12472 | 378546.33 | 4317620.57 | Аналитический метод | 0.1 | Закрепление отсутствует |
| 12473 | 378544.89 | 4317616.70 | Аналитический метод | 0.1 | Закрепление отсутствует |
| 12474 | 378543.95 | 4317612.96 | Аналитический метод | 0.1 | Закрепление отсутствует |
| 12475 | 378544.20 | 4317609.57 | Аналитический метод | 0.1 | Закрепление отсутствует |
| 12476 | 378545.10 | 4317607.25 | Аналитический метод | 0.1 | Закрепление отсутствует |

| 2. Сведения о характерных точках границ объекта | | | | | |
|-------------------------------------------------|---------------|------------|--------------------------------------------------------|---------------------------------------------------------------------------------------|-------------------------------------------------------------------|
| Обозначение характерных точек границ | Координаты, м | | Метод определения координат характерной точки | Средняя квадратическая погрешность положения характерной точки (Ml), м | Описание обозначения точки на местности (при наличии) |
| | X | Y | | | |
| 1 | 2 | 3 | 4 | 5 | 6 |
| 12477 | 378546.88 | 4317604.22 | Аналитический метод | 0.1 | Закрепление отсутствует |
| 12478 | 378550.62 | 4317600.31 | Аналитический метод | 0.1 | Закрепление отсутствует |
| 12479 | 378552.31 | 4317599.00 | Аналитический метод | 0.1 | Закрепление отсутствует |
| 12480 | 378554.21 | 4317598.02 | Аналитический метод | 0.1 | Закрепление отсутствует |
| 12481 | 378556.25 | 4317597.39 | Аналитический метод | 0.1 | Закрепление отсутствует |
| 12482 | 378558.37 | 4317597.12 | Аналитический метод | 0.1 | Закрепление отсутствует |
| 12483 | 378566.00 | 4317597.06 | Аналитический метод | 0.1 | Закрепление отсутствует |
| 12484 | 378569.59 | 4317598.48 | Аналитический метод | 0.1 | Закрепление отсутствует |
| 12485 | 378571.73 | 4317600.36 | Аналитический метод | 0.1 | Закрепление отсутствует |
| 12486 | 378573.40 | 4317602.43 | Аналитический метод | 0.1 | Закрепление отсутствует |
| 12487 | 378574.62 | 4317604.80 | Аналитический метод | 0.1 | Закрепление отсутствует |
| 12488 | 378575.34 | 4317607.36 | Аналитический метод | 0.1 | Закрепление отсутствует |
| 12489 | 378576.68 | 4317615.17 | Аналитический метод | 0.1 | Закрепление отсутствует |
| 12490 | 378577.40 | 4317624.52 | Аналитический метод | 0.1 | Закрепление отсутствует |
| 12491 | 378577.90 | 4317628.08 | Аналитический метод | 0.1 | Закрепление отсутствует |
| 12492 | 378579.06 | 4317632.32 | Аналитический метод | 0.1 | Закрепление отсутствует |
| 12493 | 378579.83 | 4317635.80 | Аналитический метод | 0.1 | Закрепление отсутствует |
| 12494 | 378579.89 | 4317639.36 | Аналитический метод | 0.1 | Закрепление отсутствует |
| 12495 | 378579.70 | 4317641.58 | Аналитический метод | 0.1 | Закрепление отсутствует |
| 12496 | 378579.72 | 4317646.31 | Аналитический метод | 0.1 | Закрепление отсутствует |
| 12497 | 378580.85 | 4317652.00 | Аналитический метод | 0.1 | Закрепление отсутствует |
| 12498 | 378581.64 | 4317654.17 | Аналитический метод | 0.1 | Закрепление отсутствует |
| 12499 | 378582.77 | 4317656.18 | Аналитический метод | 0.1 | Закрепление отсутствует |
| 12500 | 378584.22 | 4317657.98 | Аналитический метод | 0.1 | Закрепление отсутствует |
| 12501 | 378587.41 | 4317660.62 | Аналитический метод | 0.1 | Закрепление отсутствует |

| 2. Сведения о характерных точках границ объекта | | | | | |
|-------------------------------------------------|---------------|------------|--------------------------------------------------------|---------------------------------------------------------------------------------------|-------------------------------------------------------------------|
| Обозначение характерных точек границ | Координаты, м | | Метод определения координат характерной точки | Средняя квадратическая погрешность положения характерной точки (Ml), м | Описание обозначения точки на местности (при наличии) |
| | X | Y | | | |
| 1 | 2 | 3 | 4 | 5 | 6 |
| 12502 | 378591.99 | 4317663.38 | Аналитический метод | 0.1 | Закрепление отсутствует |
| 12503 | 378597.03 | 4317665.15 | Аналитический метод | 0.1 | Закрепление отсутствует |
| 12504 | 378608.22 | 4317667.85 | Аналитический метод | 0.1 | Закрепление отсутствует |
| 12505 | 378615.10 | 4317670.21 | Аналитический метод | 0.1 | Закрепление отсутствует |
| 12506 | 378620.81 | 4317671.58 | Аналитический метод | 0.1 | Закрепление отсутствует |
| 12507 | 378626.67 | 4317671.82 | Аналитический метод | 0.1 | Закрепление отсутствует |
| 12508 | 378640.82 | 4317671.03 | Аналитический метод | 0.1 | Закрепление отсутствует |
| 12509 | 378655.90 | 4317670.52 | Аналитический метод | 0.1 | Закрепление отсутствует |
| 12510 | 378661.30 | 4317671.31 | Аналитический метод | 0.1 | Закрепление отсутствует |
| 12511 | 378665.71 | 4317671.63 | Аналитический метод | 0.1 | Закрепление отсутствует |
| 12512 | 378670.13 | 4317671.31 | Аналитический метод | 0.1 | Закрепление отсутствует |
| 12513 | 378681.35 | 4317669.67 | Аналитический метод | 0.1 | Закрепление отсутствует |
| 12514 | 378685.93 | 4317668.63 | Аналитический метод | 0.1 | Закрепление отсутствует |
| 12515 | 378690.29 | 4317666.89 | Аналитический метод | 0.1 | Закрепление отсутствует |
| 12516 | 378693.46 | 4317665.13 | Аналитический метод | 0.1 | Закрепление отсутствует |
| 12517 | 378696.17 | 4317662.25 | Аналитический метод | 0.1 | Закрепление отсутствует |
| 12518 | 378697.45 | 4317659.64 | Аналитический метод | 0.1 | Закрепление отсутствует |
| 12519 | 378698.31 | 4317657.06 | Аналитический метод | 0.1 | Закрепление отсутствует |
| 12520 | 378698.77 | 4317654.37 | Аналитический метод | 0.1 | Закрепление отсутствует |
| 12521 | 378698.82 | 4317651.65 | Аналитический метод | 0.1 | Закрепление отсутствует |
| 12522 | 378698.54 | 4317646.84 | Аналитический метод | 0.1 | Закрепление отсутствует |
| 12523 | 378698.23 | 4317644.41 | Аналитический метод | 0.1 | Закрепление отсутствует |
| 12524 | 378697.58 | 4317642.05 | Аналитический метод | 0.1 | Закрепление отсутствует |
| 12525 | 378696.22 | 4317639.08 | Аналитический метод | 0.1 | Закрепление отсутствует |
| 12526 | 378694.29 | 4317635.92 | Аналитический метод | 0.1 | Закрепление отсутствует |

| 2. Сведения о характерных точках границ объекта | | | | | |
|-------------------------------------------------|---------------|------------|--------------------------------------------------------|---------------------------------------------------------------------------------------|-------------------------------------------------------------------|
| Обозначение характерных точек границ | Координаты, м | | Метод определения координат характерной точки | Средняя квадратическая погрешность положения характерной точки (Ml), м | Описание обозначения точки на местности (при наличии) |
| | X | Y | | | |
| 1 | 2 | 3 | 4 | 5 | 6 |
| 12527 | 378691.10 | 4317632.18 | Аналитический метод | 0.1 | Закрепление отсутствует |
| 12528 | 378689.43 | 4317630.13 | Аналитический метод | 0.1 | Закрепление отсутствует |
| 12529 | 378688.09 | 4317627.85 | Аналитический метод | 0.1 | Закрепление отсутствует |
| 12530 | 378686.62 | 4317623.75 | Аналитический метод | 0.1 | Закрепление отсутствует |
| 12531 | 378684.91 | 4317619.41 | Аналитический метод | 0.1 | Закрепление отсутствует |
| 12532 | 378682.55 | 4317615.38 | Аналитический метод | 0.1 | Закрепление отсутствует |
| 12533 | 378678.13 | 4317609.05 | Аналитический метод | 0.1 | Закрепление отсутствует |
| 12534 | 378676.15 | 4317606.56 | Аналитический метод | 0.1 | Закрепление отсутствует |
| 12535 | 378673.35 | 4317603.85 | Аналитический метод | 0.1 | Закрепление отсутствует |
| 12536 | 378671.66 | 4317602.65 | Аналитический метод | 0.1 | Закрепление отсутствует |
| 12537 | 378669.77 | 4317601.81 | Аналитический метод | 0.1 | Закрепление отсутствует |
| 12538 | 378667.75 | 4317601.35 | Аналитический метод | 0.1 | Закрепление отсутствует |
| 12539 | 378657.68 | 4317600.11 | Аналитический метод | 0.1 | Закрепление отсутствует |
| 12540 | 378645.19 | 4317599.04 | Аналитический метод | 0.1 | Закрепление отсутствует |
| 12541 | 378641.42 | 4317598.44 | Аналитический метод | 0.1 | Закрепление отсутствует |
| 12542 | 378637.78 | 4317597.31 | Аналитический метод | 0.1 | Закрепление отсутствует |
| 12543 | 378634.35 | 4317595.65 | Аналитический метод | 0.1 | Закрепление отсутствует |
| 12544 | 378632.36 | 4317594.51 | Аналитический метод | 0.1 | Закрепление отсутствует |
| 12545 | 378630.46 | 4317593.19 | Аналитический метод | 0.1 | Закрепление отсутствует |
| 12546 | 378628.80 | 4317591.57 | Аналитический метод | 0.1 | Закрепление отсутствует |
| 12547 | 378627.45 | 4317589.70 | Аналитический метод | 0.1 | Закрепление отсутствует |
| 12548 | 378626.05 | 4317586.62 | Аналитический метод | 0.1 | Закрепление отсутствует |
| 12549 | 378624.57 | 4317582.05 | Аналитический метод | 0.1 | Закрепление отсутствует |
| 12550 | 378623.59 | 4317577.35 | Аналитический метод | 0.1 | Закрепление отсутствует |
| 12551 | 378622.97 | 4317573.27 | Аналитический метод | 0.1 | Закрепление отсутствует |

| 2. Сведения о характерных точках границ объекта | | | | | |
|-------------------------------------------------|---------------|------------|--------------------------------------------------------|---------------------------------------------------------------------------------------|-------------------------------------------------------------------|
| Обозначение характерных точек границ | Координаты, м | | Метод определения координат характерной точки | Средняя квадратическая погрешность положения характерной точки (Ml), м | Описание обозначения точки на местности (при наличии) |
| | X | Y | | | |
| 1 | 2 | 3 | 4 | 5 | 6 |
| 12552 | 378622.75 | 4317570.06 | Аналитический метод | 0.1 | Закрепление отсутствует |
| 12553 | 378623.04 | 4317566.85 | Аналитический метод | 0.1 | Закрепление отсутствует |
| 12554 | 378624.20 | 4317562.64 | Аналитический метод | 0.1 | Закрепление отсутствует |
| 12555 | 378625.36 | 4317557.95 | Аналитический метод | 0.1 | Закрепление отсутствует |
| 12556 | 378625.68 | 4317552.05 | Аналитический метод | 0.1 | Закрепление отсутствует |
| 12557 | 378625.85 | 4317549.72 | Аналитический метод | 0.1 | Закрепление отсутствует |
| 12558 | 378626.41 | 4317547.45 | Аналитический метод | 0.1 | Закрепление отсутствует |
| 12559 | 378627.37 | 4317545.32 | Аналитический метод | 0.1 | Закрепление отсутствует |
| 12560 | 378628.68 | 4317543.38 | Аналитический метод | 0.1 | Закрепление отсутствует |
| 12561 | 378632.81 | 4317538.31 | Аналитический метод | 0.1 | Закрепление отсутствует |
| 12562 | 378634.22 | 4317536.27 | Аналитический метод | 0.1 | Закрепление отсутствует |
| 12563 | 378635.28 | 4317534.04 | Аналитический метод | 0.1 | Закрепление отсутствует |
| 12564 | 378635.98 | 4317531.67 | Аналитический метод | 0.1 | Закрепление отсутствует |
| 12565 | 378636.69 | 4317528.89 | Аналитический метод | 0.1 | Закрепление отсутствует |
| 12566 | 378638.35 | 4317526.11 | Аналитический метод | 0.1 | Закрепление отсутствует |
| 12567 | 378640.08 | 4317524.47 | Аналитический метод | 0.1 | Закрепление отсутствует |
| 12568 | 378641.88 | 4317523.18 | Аналитический метод | 0.1 | Закрепление отсутствует |
| 12569 | 378643.86 | 4317522.20 | Аналитический метод | 0.1 | Закрепление отсутствует |
| 12570 | 378645.97 | 4317521.54 | Аналитический метод | 0.1 | Закрепление отсутствует |
| 12571 | 378648.90 | 4317520.88 | Аналитический метод | 0.1 | Закрепление отсутствует |
| 12572 | 378652.27 | 4317520.41 | Аналитический метод | 0.1 | Закрепление отсутствует |
| 12573 | 378655.68 | 4317520.53 | Аналитический метод | 0.1 | Закрепление отсутствует |
| 12574 | 378659.01 | 4317521.22 | Аналитический метод | 0.1 | Закрепление отсутствует |
| 12575 | 378663.75 | 4317522.63 | Аналитический метод | 0.1 | Закрепление отсутствует |
| 12576 | 378667.18 | 4317523.97 | Аналитический метод | 0.1 | Закрепление отсутствует |

| 2. Сведения о характерных точках границ объекта | | | | | |
|-------------------------------------------------|---------------|------------|--------------------------------------------------------|----------------------------------------------------------------------------------------------------|-------------------------------------------------------------------|
| Обозначение характерных точек границ | Координаты, м | | Метод определения координат характерной точки | Средняя квадратическая погрешность положения характерной точки (M _t), м | Описание обозначения точки на местности (при наличии) |
| | X | Y | | | |
| 1 | 2 | 3 | 4 | 5 | 6 |
| 12577 | 378670.34 | 4317525.85 | Аналитический метод | 0.1 | Закрепление отсутствует |
| 12578 | 378674.04 | 4317529.11 | Аналитический метод | 0.1 | Закрепление отсутствует |
| 12579 | 378677.70 | 4317533.34 | Аналитический метод | 0.1 | Закрепление отсутствует |
| 12580 | 378680.71 | 4317538.06 | Аналитический метод | 0.1 | Закрепление отсутствует |
| 12581 | 378687.61 | 4317550.89 | Аналитический метод | 0.1 | Закрепление отсутствует |
| 12582 | 378688.95 | 4317553.95 | Аналитический метод | 0.1 | Закрепление отсутствует |
| 12583 | 378689.80 | 4317557.19 | Аналитический метод | 0.1 | Закрепление отсутствует |
| 12584 | 378690.14 | 4317561.65 | Аналитический метод | 0.1 | Закрепление отсутствует |
| 12585 | 378690.72 | 4317566.66 | Аналитический метод | 0.1 | Закрепление отсутствует |
| 12586 | 378692.30 | 4317571.45 | Аналитический метод | 0.1 | Закрепление отсутствует |
| 12587 | 378693.24 | 4317573.56 | Аналитический метод | 0.1 | Закрепление отсутствует |
| 12588 | 378696.01 | 4317578.94 | Аналитический метод | 0.1 | Закрепление отсутствует |
| 12589 | 378699.36 | 4317583.98 | Аналитический метод | 0.1 | Закрепление отсутствует |
| 12590 | 378701.66 | 4317587.03 | Аналитический метод | 0.1 | Закрепление отсутствует |
| 12591 | 378706.99 | 4317593.01 | Аналитический метод | 0.1 | Закрепление отсутствует |
| 12592 | 378713.24 | 4317598.02 | Аналитический метод | 0.1 | Закрепление отсутствует |
| 12593 | 378724.18 | 4317605.39 | Аналитический метод | 0.1 | Закрепление отсутствует |
| 12594 | 378747.17 | 4317619.84 | Аналитический метод | 0.1 | Закрепление отсутствует |
| 12595 | 378760.02 | 4317631.27 | Аналитический метод | 0.1 | Закрепление отсутствует |
| 12596 | 378769.92 | 4317641.17 | Аналитический метод | 0.1 | Закрепление отсутствует |
| 12597 | 378778.62 | 4317652.14 | Аналитический метод | 0.1 | Закрепление отсутствует |
| 12598 | 378790.57 | 4317669.15 | Аналитический метод | 0.1 | Закрепление отсутствует |
| 12599 | 378797.46 | 4317681.41 | Аналитический метод | 0.1 | Закрепление отсутствует |
| 12600 | 378803.62 | 4317691.07 | Аналитический метод | 0.1 | Закрепление отсутствует |
| 12601 | 378810.82 | 4317699.97 | Аналитический метод | 0.1 | Закрепление отсутствует |

| 2. Сведения о характерных точках границ объекта | | | | | |
|-------------------------------------------------|---------------|------------|--------------------------------------------------------|---------------------------------------------------------------------------------------|-------------------------------------------------------------------|
| Обозначение характерных точек границ | Координаты, м | | Метод определения координат характерной точки | Средняя квадратическая погрешность положения характерной точки (Мп), м | Описание обозначения точки на местности (при наличии) |
| | X | Y | | | |
| 1 | 2 | 3 | 4 | 5 | 6 |
| 12602 | 378813.36 | 4317702.77 | Аналитический метод | 0.1 | Закрепление отсутствует |
| 12603 | 378820.79 | 4317709.95 | Аналитический метод | 0.1 | Закрепление отсутствует |
| 12604 | 378829.12 | 4317716.06 | Аналитический метод | 0.1 | Закрепление отсутствует |
| 12605 | 378832.09 | 4317717.94 | Аналитический метод | 0.1 | Закрепление отсутствует |
| 12606 | 378840.19 | 4317722.01 | Аналитический метод | 0.1 | Закрепление отсутствует |
| 12607 | 378848.93 | 4317724.39 | Аналитический метод | 0.1 | Закрепление отсутствует |
| 12608 | 378860.02 | 4317726.25 | Аналитический метод | 0.1 | Закрепление отсутствует |
| 12609 | 378873.91 | 4317725.81 | Аналитический метод | 0.1 | Закрепление отсутствует |
| 12610 | 378877.79 | 4317726.40 | Аналитический метод | 0.1 | Закрепление отсутствует |
| 12611 | 378880.18 | 4317727.55 | Аналитический метод | 0.1 | Закрепление отсутствует |
| 12612 | 378882.40 | 4317729.41 | Аналитический метод | 0.1 | Закрепление отсутствует |
| 12613 | 378883.81 | 4317731.93 | Аналитический метод | 0.1 | Закрепление отсутствует |
| 12614 | 378885.44 | 4317736.66 | Аналитический метод | 0.1 | Закрепление отсутствует |
| 12615 | 378886.59 | 4317741.23 | Аналитический метод | 0.1 | Закрепление отсутствует |
| 12616 | 378886.94 | 4317746.99 | Аналитический метод | 0.1 | Закрепление отсутствует |
| 12617 | 378886.61 | 4317751.71 | Аналитический метод | 0.1 | Закрепление отсутствует |
| 12618 | 378885.39 | 4317757.60 | Аналитический метод | 0.1 | Закрепление отсутствует |
| 12619 | 378884.57 | 4317762.41 | Аналитический метод | 0.1 | Закрепление отсутствует |
| 12620 | 378884.59 | 4317767.30 | Аналитический метод | 0.1 | Закрепление отсутствует |
| 12621 | 378885.04 | 4317772.41 | Аналитический метод | 0.1 | Закрепление отсутствует |
| 12622 | 378886.48 | 4317780.42 | Аналитический метод | 0.1 | Закрепление отсутствует |
| 12623 | 378889.32 | 4317788.04 | Аналитический метод | 0.1 | Закрепление отсутствует |
| 12624 | 378893.42 | 4317796.62 | Аналитический метод | 0.1 | Закрепление отсутствует |
| 12625 | 378894.50 | 4317799.60 | Аналитический метод | 0.1 | Закрепление отсутствует |
| 12626 | 378895.01 | 4317803.45 | Аналитический метод | 0.1 | Закрепление отсутствует |

| 2. Сведения о характерных точках грании объекта | | | | | |
|-------------------------------------------------|---------------|------------|--------------------------------------------------------|----------------------------------------------------------------------------------------------------|-------------------------------------------------------------------|
| Обозначение характерных точек границ | Координаты, м | | Метод определения координат характерной точки | Средняя квадратическая погрешность положения характерной точки (M _t), м | Описание обозначения точки на местности (при наличии) |
| | X | Y | | | |
| 1 | 2 | 3 | 4 | 5 | 6 |
| 12627 | 378894.94 | 4317806.63 | Аналитический метод | 0.1 | Закрепление отсутствует |
| 12628 | 378894.37 | 4317809.77 | Аналитический метод | 0.1 | Закрепление отсутствует |
| 12629 | 378892.88 | 4317815.44 | Аналитический метод | 0.1 | Закрепление отсутствует |
| 12630 | 378892.12 | 4317817.53 | Аналитический метод | 0.1 | Закрепление отсутствует |
| 12631 | 378891.00 | 4317819.44 | Аналитический метод | 0.1 | Закрепление отсутствует |
| 12632 | 378889.54 | 4317821.12 | Аналитический метод | 0.1 | Закрепление отсутствует |
| 12633 | 378886.94 | 4317823.08 | Аналитический метод | 0.1 | Закрепление отсутствует |
| 12634 | 378882.92 | 4317825.37 | Аналитический метод | 0.1 | Закрепление отсутствует |
| 12635 | 378878.64 | 4317827.14 | Аналитический метод | 0.1 | Закрепление отсутствует |
| 12636 | 378874.95 | 4317828.39 | Аналитический метод | 0.1 | Закрепление отсутствует |
| 12637 | 378868.22 | 4317830.03 | Аналитический метод | 0.1 | Закрепление отсутствует |
| 12638 | 378861.32 | 4317830.45 | Аналитический метод | 0.1 | Закрепление отсутствует |
| 12639 | 378858.27 | 4317830.37 | Аналитический метод | 0.1 | Закрепление отсутствует |
| 12640 | 378850.15 | 4317829.55 | Аналитический метод | 0.1 | Закрепление отсутствует |
| 12641 | 378842.24 | 4317827.57 | Аналитический метод | 0.1 | Закрепление отсутствует |
| 12642 | 378839.11 | 4317826.53 | Аналитический метод | 0.1 | Закрепление отсутствует |
| 12643 | 378831.98 | 4317823.53 | Аналитический метод | 0.1 | Закрепление отсутствует |
| 12644 | 378824.03 | 4317818.39 | Аналитический метод | 0.1 | Закрепление отсутствует |
| 12645 | 378820.18 | 4317815.03 | Аналитический метод | 0.1 | Закрепление отсутствует |
| 12646 | 378816.88 | 4317811.13 | Аналитический метод | 0.1 | Закрепление отсутствует |
| 12647 | 378814.21 | 4317806.77 | Аналитический метод | 0.1 | Закрепление отсутствует |
| 12648 | 378809.57 | 4317797.71 | Аналитический метод | 0.1 | Закрепление отсутствует |
| 12649 | 378804.51 | 4317786.48 | Аналитический метод | 0.1 | Закрепление отсутствует |
| 12650 | 378802.43 | 4317782.66 | Аналитический метод | 0.1 | Закрепление отсутствует |
| 12651 | 378799.15 | 4317778.46 | Аналитический метод | 0.1 | Закрепление отсутствует |

| 2. Сведения о характерных точках грании объекта | | | | | |
|-------------------------------------------------|---------------|------------|--------------------------------------------------------|---------------------------------------------------------------------------------------|-------------------------------------------------------------------|
| Обозначение характерных точек грании | Координаты, м | | Метод определения координат характерной точки | Средняя квадратическая погрешность положения характерной точки (Mt), м | Описание обозначения точки на местности (при наличии) |
| | X | Y | | | |
| 1 | 2 | 3 | 4 | 5 | 6 |
| 12652 | 378795.99 | 4317775.49 | Аналитический метод | 0.1 | Закрепление отсутствует |
| 12653 | 378792.34 | 4317773.16 | Аналитический метод | 0.1 | Закрепление отсутствует |
| 12654 | 378784.77 | 4317769.27 | Аналитический метод | 0.1 | Закрепление отсутствует |
| 12655 | 378779.79 | 4317767.75 | Аналитический метод | 0.1 | Закрепление отсутствует |
| 12656 | 378777.09 | 4317767.17 | Аналитический метод | 0.1 | Закрепление отсутствует |
| 12657 | 378774.32 | 4317767.06 | Аналитический метод | 0.1 | Закрепление отсутствует |
| 12658 | 378770.07 | 4317767.76 | Аналитический метод | 0.1 | Закрепление отсутствует |
| 12659 | 378767.15 | 4317768.71 | Аналитический метод | 0.1 | Закрепление отсутствует |
| 12660 | 378764.46 | 4317770.18 | Аналитический метод | 0.1 | Закрепление отсутствует |
| 12661 | 378762.09 | 4317772.14 | Аналитический метод | 0.1 | Закрепление отсутствует |
| 12662 | 378760.57 | 4317773.65 | Аналитический метод | 0.1 | Закрепление отсутствует |
| 12663 | 378759.01 | 4317775.53 | Аналитический метод | 0.1 | Закрепление отсутствует |
| 12664 | 378757.85 | 4317777.69 | Аналитический метод | 0.1 | Закрепление отсутствует |
| 12665 | 378756.94 | 4317780.85 | Аналитический метод | 0.1 | Закрепление отсутствует |
| 12666 | 378756.45 | 4317784.57 | Аналитический метод | 0.1 | Закрепление отсутствует |
| 12667 | 378756.50 | 4317788.32 | Аналитический метод | 0.1 | Закрепление отсутствует |
| 12668 | 378757.14 | 4317795.65 | Аналитический метод | 0.1 | Закрепление отсутствует |
| 12669 | 378758.10 | 4317801.16 | Аналитический метод | 0.1 | Закрепление отсутствует |
| 12670 | 378758.30 | 4317803.35 | Аналитический метод | 0.1 | Закрепление отсутствует |
| 12671 | 378758.13 | 4317805.55 | Аналитический метод | 0.1 | Закрепление отсутствует |
| 12672 | 378757.59 | 4317807.68 | Аналитический метод | 0.1 | Закрепление отсутствует |
| 12673 | 378756.71 | 4317809.70 | Аналитический метод | 0.1 | Закрепление отсутствует |
| 12674 | 378748.36 | 4317825.16 | Аналитический метод | 0.1 | Закрепление отсутствует |
| 12675 | 378743.77 | 4317836.17 | Аналитический метод | 0.1 | Закрепление отсутствует |
| 12676 | 378742.45 | 4317838.72 | Аналитический метод | 0.1 | Закрепление отсутствует |

| 2. Сведения о характерных точках границ объекта | | | | | |
|-------------------------------------------------|---------------|------------|--------------------------------------------------------|---------------------------------------------------------------------------------------|-------------------------------------------------------------------|
| Обозначение характерных точек границ | Координаты, м | | Метод определения координат характерной точки | Средняя квадратическая погрешность положения характерной точки (Мп), м | Описание обозначения точки на местности (при наличии) |
| | X | Y | | | |
| 1 | 2 | 3 | 4 | 5 | 6 |
| 12677 | 378740.73 | 4317841.02 | Аналитический метод | 0.1 | Закрепление отсутствует |
| 12678 | 378738.66 | 4317843.00 | Аналитический метод | 0.1 | Закрепление отсутствует |
| 12679 | 378736.28 | 4317844.62 | Аналитический метод | 0.1 | Закрепление отсутствует |
| 12680 | 378729.94 | 4317848.21 | Аналитический метод | 0.1 | Закрепление отсутствует |
| 12681 | 378718.42 | 4317856.94 | Аналитический метод | 0.1 | Закрепление отсутствует |
| 12682 | 378716.60 | 4317859.72 | Аналитический метод | 0.1 | Закрепление отсутствует |
| 12683 | 378715.85 | 4317862.96 | Аналитический метод | 0.1 | Закрепление отсутствует |
| 12684 | 378715.47 | 4317870.15 | Аналитический метод | 0.1 | Закрепление отсутствует |
| 12685 | 378717.08 | 4317883.71 | Аналитический метод | 0.1 | Закрепление отсутствует |
| 12686 | 378718.61 | 4317890.52 | Аналитический метод | 0.1 | Закрепление отсутствует |
| 12687 | 378721.47 | 4317896.88 | Аналитический метод | 0.1 | Закрепление отсутствует |
| 12688 | 378722.88 | 4317899.30 | Аналитический метод | 0.1 | Закрепление отсутствует |
| 12689 | 378725.08 | 4317902.41 | Аналитический метод | 0.1 | Закрепление отсутствует |
| 12690 | 378727.81 | 4317905.05 | Аналитический метод | 0.1 | Закрепление отсутствует |
| 12691 | 378732.13 | 4317907.77 | Аналитический метод | 0.1 | Закрепление отсутствует |
| 12692 | 378735.63 | 4317909.29 | Аналитический метод | 0.1 | Закрепление отсутствует |
| 12693 | 378739.34 | 4317910.19 | Аналитический метод | 0.1 | Закрепление отсутствует |
| 12694 | 378743.15 | 4317910.45 | Аналитический метод | 0.1 | Закрепление отсутствует |
| 12695 | 378756.60 | 4317910.23 | Аналитический метод | 0.1 | Закрепление отсутствует |
| 12696 | 378777.19 | 4317906.73 | Аналитический метод | 0.1 | Закрепление отсутствует |
| 12697 | 378806.70 | 4317899.11 | Аналитический метод | 0.1 | Закрепление отсутствует |
| 12698 | 378826.97 | 4317892.70 | Аналитический метод | 0.1 | Закрепление отсутствует |
| 12699 | 378852.73 | 4317881.70 | Аналитический метод | 0.1 | Закрепление отсутствует |
| 12700 | 378869.75 | 4317875.43 | Аналитический метод | 0.1 | Закрепление отсутствует |
| 12701 | 378873.84 | 4317874.31 | Аналитический метод | 0.1 | Закрепление отсутствует |

| 2. Сведения о характерных точках границ объекта | | | | | |
|-------------------------------------------------|---------------|------------|--------------------------------------------------------|---------------------------------------------------------------------------------------|-------------------------------------------------------------------|
| Обозначение характерных точек границ | Координаты, м | | Метод определения координат характерной точки | Средняя квадратическая погрешность положения характерной точки (Mt), м | Описание обозначения точки на местности (при наличии) |
| | X | Y | | | |
| 1 | 2 | 3 | 4 | 5 | 6 |
| 12702 | 378878.06 | 4317873.88 | Аналитический метод | 0.1 | Закрепление отсутствует |
| 12703 | 378881.21 | 4317873.91 | Аналитический метод | 0.1 | Закрепление отсутствует |
| 12704 | 378883.63 | 4317875.02 | Аналитический метод | 0.1 | Закрепление отсутствует |
| 12705 | 378885.10 | 4317876.97 | Аналитический метод | 0.1 | Закрепление отсутствует |
| 12706 | 378885.99 | 4317879.64 | Аналитический метод | 0.1 | Закрепление отсутствует |
| 12707 | 378885.81 | 4317882.45 | Аналитический метод | 0.1 | Закрепление отсутствует |
| 12708 | 378885.10 | 4317884.60 | Аналитический метод | 0.1 | Закрепление отсутствует |
| 12709 | 378883.39 | 4317886.99 | Аналитический метод | 0.1 | Закрепление отсутствует |
| 12710 | 378881.65 | 4317888.30 | Аналитический метод | 0.1 | Закрепление отсутствует |
| 12711 | 378878.94 | 4317889.72 | Аналитический метод | 0.1 | Закрепление отсутствует |
| 12712 | 378876.01 | 4317890.56 | Аналитический метод | 0.1 | Закрепление отсутствует |
| 12713 | 378859.80 | 4317893.49 | Аналитический метод | 0.1 | Закрепление отсутствует |
| 12714 | 378839.10 | 4317899.46 | Аналитический метод | 0.1 | Закрепление отсутствует |
| 12715 | 378831.81 | 4317902.06 | Аналитический метод | 0.1 | Закрепление отсутствует |
| 12716 | 378824.89 | 4317905.54 | Аналитический метод | 0.1 | Закрепление отсутствует |
| 12717 | 378820.61 | 4317908.03 | Аналитический метод | 0.1 | Закрепление отсутствует |
| 12718 | 378818.83 | 4317909.29 | Аналитический метод | 0.1 | Закрепление отсутствует |
| 12719 | 378817.31 | 4317910.85 | Аналитический метод | 0.1 | Закрепление отсутствует |
| 12720 | 378816.08 | 4317912.65 | Аналитический метод | 0.1 | Закрепление отсутствует |
| 12721 | 378814.87 | 4317915.60 | Аналитический метод | 0.1 | Закрепление отсутствует |
| 12722 | 378813.70 | 4317919.97 | Аналитический метод | 0.1 | Закрепление отсутствует |
| 12723 | 378813.16 | 4317924.46 | Аналитический метод | 0.1 | Закрепление отсутствует |
| 12724 | 378813.06 | 4317926.61 | Аналитический метод | 0.1 | Закрепление отсутствует |
| 12725 | 378813.25 | 4317932.03 | Аналитический метод | 0.1 | Закрепление отсутствует |
| 12726 | 378814.35 | 4317937.35 | Аналитический метод | 0.1 | Закрепление отсутствует |

| 2. Сведения о характерных точках границ объекта | | | | | |
|-------------------------------------------------|---------------|------------|--------------------------------------------------------|---------------------------------------------------------------------------------------|-------------------------------------------------------------------|
| Обозначение характерных точек границ | Координаты, м | | Метод определения координат характерной точки | Средняя квадратическая погрешность положения характерной точки (Мп), м | Описание обозначения точки на местности (при наличии) |
| | X | Y | | | |
| 1 | 2 | 3 | 4 | 5 | 6 |
| 12727 | 378816.82 | 4317945.63 | Аналитический метод | 0.1 | Закрепление отсутствует |
| 12728 | 378818.41 | 4317949.49 | Аналитический метод | 0.1 | Закрепление отсутствует |
| 12729 | 378820.75 | 4317952.95 | Аналитический метод | 0.1 | Закрепление отсутствует |
| 12730 | 378823.75 | 4317955.87 | Аналитический метод | 0.1 | Закрепление отсутствует |
| 12731 | 378833.41 | 4317963.51 | Аналитический метод | 0.1 | Закрепление отсутствует |
| 12732 | 378841.92 | 4317967.74 | Аналитический метод | 0.1 | Закрепление отсутствует |
| 12733 | 378849.08 | 4317970.46 | Аналитический метод | 0.1 | Закрепление отсутствует |
| 12734 | 378856.64 | 4317971.72 | Аналитический метод | 0.1 | Закрепление отсутствует |
| 12735 | 378871.13 | 4317972.69 | Аналитический метод | 0.1 | Закрепление отсутствует |
| 12736 | 378883.40 | 4317973.10 | Аналитический метод | 0.1 | Закрепление отсутствует |
| 12737 | 378887.24 | 4317973.48 | Аналитический метод | 0.1 | Закрепление отсутствует |
| 12738 | 378891.81 | 4317974.61 | Аналитический метод | 0.1 | Закрепление отсутствует |
| 12739 | 378894.34 | 4317975.94 | Аналитический метод | 0.1 | Закрепление отсутствует |
| 12740 | 378896.19 | 4317978.11 | Аналитический метод | 0.1 | Закрепление отсутствует |
| 12741 | 378897.05 | 4317980.23 | Аналитический метод | 0.1 | Закрепление отсутствует |
| 12742 | 378897.63 | 4317982.67 | Аналитический метод | 0.1 | Закрепление отсутствует |
| 12743 | 378897.72 | 4317985.18 | Аналитический метод | 0.1 | Закрепление отсутствует |
| 12744 | 378896.93 | 4317989.16 | Аналитический метод | 0.1 | Закрепление отсутствует |
| 12745 | 378895.93 | 4317991.85 | Аналитический метод | 0.1 | Закрепление отсутствует |
| 12746 | 378894.39 | 4317994.27 | Аналитический метод | 0.1 | Закрепление отсутствует |
| 12747 | 378892.40 | 4317996.33 | Аналитический метод | 0.1 | Закрепление отсутствует |
| 12748 | 378890.50 | 4317997.92 | Аналитический метод | 0.1 | Закрепление отсутствует |
| 12749 | 378885.87 | 4318001.04 | Аналитический метод | 0.1 | Закрепление отсутствует |
| 12750 | 378880.70 | 4318003.15 | Аналитический метод | 0.1 | Закрепление отсутствует |
| 12751 | 378878.76 | 4318003.72 | Аналитический метод | 0.1 | Закрепление отсутствует |

| 2. Сведения о характерных точках границ объекта | | | | | |
|-------------------------------------------------|---------------|------------|--------------------------------------------------------|---------------------------------------------------------------------------------------|-------------------------------------------------------------------|
| Обозначение характерных точек границ | Координаты, м | | Метод определения координат характерной точки | Средняя квадратическая погрешность положения характерной точки (Mt), м | Описание обозначения точки на местности (при наличии) |
| | X | Y | | | |
| 1 | 2 | 3 | 4 | 5 | 6 |
| 12752 | 378873.01 | 4318006.04 | Аналитический метод | 0.1 | Закрепление отсутствует |
| 12753 | 378867.85 | 4318009.48 | Аналитический метод | 0.1 | Закрепление отсутствует |
| 12754 | 378846.08 | 4318027.34 | Аналитический метод | 0.1 | Закрепление отсутствует |
| 12755 | 378839.50 | 4318035.00 | Аналитический метод | 0.1 | Закрепление отсутствует |
| 12756 | 378837.44 | 4318037.89 | Аналитический метод | 0.1 | Закрепление отсутствует |
| 12757 | 378835.91 | 4318041.10 | Аналитический метод | 0.1 | Закрепление отсутствует |
| 12758 | 378834.96 | 4318044.53 | Аналитический метод | 0.1 | Закрепление отсутствует |
| 12759 | 378834.59 | 4318046.54 | Аналитический метод | 0.1 | Закрепление отсутствует |
| 12760 | 378834.37 | 4318048.76 | Аналитический метод | 0.1 | Закрепление отсутствует |
| 12761 | 378834.51 | 4318050.99 | Аналитический метод | 0.1 | Закрепление отсутствует |
| 12762 | 378835.00 | 4318053.16 | Аналитический метод | 0.1 | Закрепление отсутствует |
| 12763 | 378836.31 | 4318056.15 | Аналитический метод | 0.1 | Закрепление отсутствует |
| 12764 | 378837.91 | 4318058.69 | Аналитический метод | 0.1 | Закрепление отсутствует |
| 12765 | 378839.94 | 4318060.90 | Аналитический метод | 0.1 | Закрепление отсутствует |
| 12766 | 378842.35 | 4318062.70 | Аналитический метод | 0.1 | Закрепление отсутствует |
| 12767 | 378850.16 | 4318067.50 | Аналитический метод | 0.1 | Закрепление отсутствует |
| 12768 | 378858.77 | 4318075.45 | Аналитический метод | 0.1 | Закрепление отсутствует |
| 12769 | 378861.50 | 4318078.34 | Аналитический метод | 0.1 | Закрепление отсутствует |
| 12770 | 378864.25 | 4318082.34 | Аналитический метод | 0.1 | Закрепление отсутствует |
| 12771 | 378866.61 | 4318085.52 | Аналитический метод | 0.1 | Закрепление отсутствует |
| 12772 | 378869.51 | 4318088.20 | Аналитический метод | 0.1 | Закрепление отсутствует |
| 12773 | 378872.08 | 4318090.18 | Аналитический метод | 0.1 | Закрепление отсутствует |
| 12774 | 378877.02 | 4318093.36 | Аналитический метод | 0.1 | Закрепление отсутствует |
| 12775 | 378882.41 | 4318095.67 | Аналитический метод | 0.1 | Закрепление отсутствует |
| 12776 | 378885.12 | 4318096.58 | Аналитический метод | 0.1 | Закрепление отсутствует |

| 2. Сведения о характерных точках границ объекта | | | | | |
|-------------------------------------------------|---------------|------------|--------------------------------------------------------|---------------------------------------------------------------------------------------|-------------------------------------------------------------------|
| Обозначение характерных точек границ | Координаты, м | | Метод определения координат характерной точки | Средняя квадратическая погрешность положения характерной точки (Мп), м | Описание обозначения точки на местности (при наличии) |
| | X | Y | | | |
| 1 | 2 | 3 | 4 | 5 | 6 |
| 12777 | 378892.04 | 4318098.31 | Аналитический метод | 0.1 | Закрепление отсутствует |
| 12778 | 378899.14 | 4318098.98 | Аналитический метод | 0.1 | Закрепление отсутствует |
| 12779 | 378914.98 | 4318099.27 | Аналитический метод | 0.1 | Закрепление отсутствует |
| 12780 | 378928.72 | 4318097.99 | Аналитический метод | 0.1 | Закрепление отсутствует |
| 12781 | 378936.50 | 4318096.31 | Аналитический метод | 0.1 | Закрепление отсутствует |
| 12782 | 378940.86 | 4318095.03 | Аналитический метод | 0.1 | Закрепление отсутствует |
| 12783 | 378946.30 | 4318092.42 | Аналитический метод | 0.1 | Закрепление отсутствует |
| 12784 | 378948.50 | 4318090.92 | Аналитический метод | 0.1 | Закрепление отсутствует |
| 12785 | 378950.37 | 4318089.04 | Аналитический метод | 0.1 | Закрепление отсутствует |
| 12786 | 378951.86 | 4318086.84 | Аналитический метод | 0.1 | Закрепление отсутствует |
| 12787 | 378953.28 | 4318083.96 | Аналитический метод | 0.1 | Закрепление отсутствует |
| 12788 | 378953.85 | 4318080.66 | Аналитический метод | 0.1 | Закрепление отсутствует |
| 12789 | 378953.61 | 4318078.22 | Аналитический метод | 0.1 | Закрепление отсутствует |
| 12790 | 378952.80 | 4318074.87 | Аналитический метод | 0.1 | Закрепление отсутствует |
| 12791 | 378951.43 | 4318071.71 | Аналитический метод | 0.1 | Закрепление отсутствует |
| 12792 | 378949.81 | 4318069.06 | Аналитический метод | 0.1 | Закрепление отсутствует |
| 12793 | 378946.99 | 4318066.70 | Аналитический метод | 0.1 | Закрепление отсутствует |
| 12794 | 378944.31 | 4318065.64 | Аналитический метод | 0.1 | Закрепление отсутствует |
| 12795 | 378940.62 | 4318064.12 | Аналитический метод | 0.1 | Закрепление отсутствует |
| 12796 | 378937.20 | 4318062.05 | Аналитический метод | 0.1 | Закрепление отсутствует |
| 12797 | 378932.79 | 4318058.91 | Аналитический метод | 0.1 | Закрепление отсутствует |
| 12798 | 378931.18 | 4318057.55 | Аналитический метод | 0.1 | Закрепление отсутствует |
| 12799 | 378929.80 | 4318055.96 | Аналитический метод | 0.1 | Закрепление отсутствует |
| 12800 | 378928.68 | 4318054.17 | Аналитический метод | 0.1 | Закрепление отсутствует |
| 12801 | 378927.86 | 4318052.23 | Аналитический метод | 0.1 | Закрепление отсутствует |

| 2. Сведения о характерных точках границ объекта | | | | | |
|-------------------------------------------------|---------------|------------|--------------------------------------------------------|----------------------------------------------------------------------------------------------------|-------------------------------------------------------------------|
| Обозначение характерных точек границ | Координаты, м | | Метод определения координат характерной точки | Средняя квадратическая погрешность положения характерной точки (M _t), м | Описание обозначения точки на местности (при наличии) |
| | X | Y | | | |
| 1 | 2 | 3 | 4 | 5 | 6 |
| 12802 | 378926.91 | 4318049.02 | Аналитический метод | 0.1 | Закрепление отсутствует |
| 12803 | 378927.00 | 4318046.67 | Аналитический метод | 0.1 | Закрепление отсутствует |
| 12804 | 378928.31 | 4318043.92 | Аналитический метод | 0.1 | Закрепление отсутствует |
| 12805 | 378930.25 | 4318041.46 | Аналитический метод | 0.1 | Закрепление отсутствует |
| 12806 | 378932.58 | 4318039.37 | Аналитический метод | 0.1 | Закрепление отсутствует |
| 12807 | 378935.37 | 4318037.26 | Аналитический метод | 0.1 | Закрепление отсутствует |
| 12808 | 378939.96 | 4318034.46 | Аналитический метод | 0.1 | Закрепление отсутствует |
| 12809 | 378945.01 | 4318032.62 | Аналитический метод | 0.1 | Закрепление отсутствует |
| 12810 | 378958.28 | 4318029.22 | Аналитический метод | 0.1 | Закрепление отсутствует |
| 12811 | 378964.01 | 4318028.29 | Аналитический метод | 0.1 | Закрепление отсутствует |
| 12812 | 378971.11 | 4318028.52 | Аналитический метод | 0.1 | Закрепление отсутствует |
| 12813 | 378976.84 | 4318029.59 | Аналитический метод | 0.1 | Закрепление отсутствует |
| 12814 | 378982.32 | 4318031.55 | Аналитический метод | 0.1 | Закрепление отсутствует |
| 12815 | 378984.43 | 4318032.49 | Аналитический метод | 0.1 | Закрепление отсутствует |
| 12816 | 378986.77 | 4318033.78 | Аналитический метод | 0.1 | Закрепление отсутствует |
| 12817 | 378988.88 | 4318035.42 | Аналитический метод | 0.1 | Закрепление отсутствует |
| 12818 | 378990.70 | 4318037.38 | Аналитический метод | 0.1 | Закрепление отсутствует |
| 12819 | 378992.18 | 4318039.60 | Аналитический метод | 0.1 | Закрепление отсутствует |
| 12820 | 378995.48 | 4318045.51 | Аналитический метод | 0.1 | Закрепление отсутствует |
| 12821 | 378998.26 | 4318050.19 | Аналитический метод | 0.1 | Закрепление отсутствует |
| 12822 | 378998.81 | 4318053.17 | Аналитический метод | 0.1 | Закрепление отсутствует |
| 12823 | 378998.34 | 4318056.21 | Аналитический метод | 0.1 | Закрепление отсутствует |
| 12824 | 378997.79 | 4318060.06 | Аналитический метод | 0.1 | Закрепление отсутствует |
| 12825 | 378997.69 | 4318063.93 | Аналитический метод | 0.1 | Закрепление отсутствует |
| 12826 | 378997.86 | 4318069.35 | Аналитический метод | 0.1 | Закрепление отсутствует |

| 2. Сведения о характерных точках грани объекта | | | | | |
|------------------------------------------------|---------------|------------|--------------------------------------------------------|----------------------------------------------------------------------------------------------------|-------------------------------------------------------------------|
| Обозначение характерных точек границ | Координаты, м | | Метод определения координат характерной точки | Средняя квадратическая погрешность положения характерной точки (M _t), м | Описание обозначения точки на местности (при наличии) |
| | X | Y | | | |
| 1 | 2 | 3 | 4 | 5 | 6 |
| 12827 | 378998.37 | 4318074.32 | Аналитический метод | 0.1 | Закрепление отсутствует |
| 12828 | 378999.57 | 4318079.18 | Аналитический метод | 0.1 | Закрепление отсутствует |
| 12829 | 379001.44 | 4318083.81 | Аналитический метод | 0.1 | Закрепление отсутствует |
| 12830 | 379006.04 | 4318093.24 | Аналитический метод | 0.1 | Закрепление отсутствует |
| 12831 | 379009.67 | 4318100.90 | Аналитический метод | 0.1 | Закрепление отсутствует |
| 12832 | 379011.75 | 4318104.64 | Аналитический метод | 0.1 | Закрепление отсутствует |
| 12833 | 379014.31 | 4318108.09 | Аналитический метод | 0.1 | Закрепление отсутствует |
| 12834 | 379017.72 | 4318112.11 | Аналитический метод | 0.1 | Закрепление отсутствует |
| 12835 | 379021.99 | 4318119.58 | Аналитический метод | 0.1 | Закрепление отсутствует |
| 12836 | 379023.53 | 4318122.67 | Аналитический метод | 0.1 | Закрепление отсутствует |
| 12837 | 379024.94 | 4318126.65 | Аналитический метод | 0.1 | Закрепление отсутствует |
| 12838 | 379025.34 | 4318129.93 | Аналитический метод | 0.1 | Закрепление отсутствует |
| 12839 | 379024.59 | 4318133.16 | Аналитический метод | 0.1 | Закрепление отсутствует |
| 12840 | 379023.14 | 4318136.56 | Аналитический метод | 0.1 | Закрепление отсутствует |
| 12841 | 379020.48 | 4318141.73 | Аналитический метод | 0.1 | Закрепление отсутствует |
| 12842 | 379017.08 | 4318146.45 | Аналитический метод | 0.1 | Закрепление отсутствует |
| 12843 | 379013.34 | 4318150.93 | Аналитический метод | 0.1 | Закрепление отсутствует |
| 12844 | 379008.76 | 4318155.39 | Аналитический метод | 0.1 | Закрепление отсутствует |
| 12845 | 379002.09 | 4318159.51 | Аналитический метод | 0.1 | Закрепление отсутствует |
| 12846 | 378996.13 | 4318161.81 | Аналитический метод | 0.1 | Закрепление отсутствует |
| 12847 | 378989.82 | 4318162.82 | Аналитический метод | 0.1 | Закрепление отсутствует |
| 12848 | 378981.30 | 4318163.28 | Аналитический метод | 0.1 | Закрепление отсутствует |
| 12849 | 378975.71 | 4318163.20 | Аналитический метод | 0.1 | Закрепление отсутствует |
| 12850 | 378970.18 | 4318162.37 | Аналитический метод | 0.1 | Закрепление отсутствует |
| 12851 | 378963.47 | 4318160.88 | Аналитический метод | 0.1 | Закрепление отсутствует |

| 2. Сведения о характерных точках границ объекта | | | | | |
|-------------------------------------------------|---------------|------------|--------------------------------------------------------|---------------------------------------------------------------------------------------|-------------------------------------------------------------------|
| Обозначение характерных точек границ | Координаты, м | | Метод определения координат характерной точки | Средняя квадратическая погрешность положения характерной точки (Мп), м | Описание обозначения точки на местности (при наличии) |
| | X | Y | | | |
| 1 | 2 | 3 | 4 | 5 | 6 |
| 12852 | 378953.43 | 4318158.58 | Аналитический метод | 0.1 | Закрепление отсутствует |
| 12853 | 378950.06 | 4318158.12 | Аналитический метод | 0.1 | Закрепление отсутствует |
| 12854 | 378946.66 | 4318158.28 | Аналитический метод | 0.1 | Закрепление отсутствует |
| 12855 | 378943.35 | 4318159.04 | Аналитический метод | 0.1 | Закрепление отсутствует |
| 12856 | 378940.54 | 4318159.96 | Аналитический метод | 0.1 | Закрепление отсутствует |
| 12857 | 378938.38 | 4318161.20 | Аналитический метод | 0.1 | Закрепление отсутствует |
| 12858 | 378936.90 | 4318163.20 | Аналитический метод | 0.1 | Закрепление отсутствует |
| 12859 | 378936.32 | 4318165.12 | Аналитический метод | 0.1 | Закрепление отсутствует |
| 12860 | 378936.04 | 4318167.32 | Аналитический метод | 0.1 | Закрепление отсутствует |
| 12861 | 378936.23 | 4318169.52 | Аналитический метод | 0.1 | Закрепление отсутствует |
| 12862 | 378936.87 | 4318171.64 | Аналитический метод | 0.1 | Закрепление отсутствует |
| 12863 | 378938.26 | 4318174.97 | Аналитический метод | 0.1 | Закрепление отсутствует |
| 12864 | 378940.82 | 4318180.11 | Аналитический метод | 0.1 | Закрепление отсутствует |
| 12865 | 378944.01 | 4318184.87 | Аналитический метод | 0.1 | Закрепление отсутствует |
| 12866 | 378946.14 | 4318187.63 | Аналитический метод | 0.1 | Закрепление отсутствует |
| 12867 | 378950.07 | 4318193.96 | Аналитический метод | 0.1 | Закрепление отсутствует |
| 12868 | 378952.66 | 4318200.96 | Аналитический метод | 0.1 | Закрепление отсутствует |
| 12869 | 378954.99 | 4318209.97 | Аналитический метод | 0.1 | Закрепление отсутствует |
| 12870 | 378957.56 | 4318223.31 | Аналитический метод | 0.1 | Закрепление отсутствует |
| 12871 | 378958.65 | 4318227.27 | Аналитический метод | 0.1 | Закрепление отсутствует |
| 12872 | 378960.36 | 4318231.01 | Аналитический метод | 0.1 | Закрепление отсутствует |
| 12873 | 378963.50 | 4318235.52 | Аналитический метод | 0.1 | Закрепление отсутствует |
| 12874 | 378967.70 | 4318240.14 | Аналитический метод | 0.1 | Закрепление отсутствует |
| 12875 | 378972.51 | 4318244.11 | Аналитический метод | 0.1 | Закрепление отсутствует |
| 12876 | 378979.58 | 4318249.16 | Аналитический метод | 0.1 | Закрепление отсутствует |

| 2. Сведения о характерных точках границ объекта | | | | | |
|-------------------------------------------------|---------------|------------|--------------------------------------------------------|---------------------------------------------------------------------------------------|-------------------------------------------------------------------|
| Обозначение характерных точек границ | Координаты, м | | Метод определения координат характерной точки | Средняя квадратическая погрешность положения характерной точки (M1), м | Описание обозначения точки на местности (при наличии) |
| | X | Y | | | |
| 1 | 2 | 3 | 4 | 5 | 6 |
| 12877 | 378984.43 | 4318253.25 | Аналитический метод | 0.1 | Закрепление отсутствует |
| 12878 | 378988.57 | 4318258.06 | Аналитический метод | 0.1 | Закрепление отсутствует |
| 12879 | 378993.18 | 4318264.39 | Аналитический метод | 0.1 | Закрепление отсутствует |
| 12880 | 378998.55 | 4318275.93 | Аналитический метод | 0.1 | Закрепление отсутствует |
| 12881 | 379001.04 | 4318278.56 | Аналитический метод | 0.1 | Закрепление отсутствует |
| 12882 | 379003.33 | 4318279.91 | Аналитический метод | 0.1 | Закрепление отсутствует |
| 12883 | 379005.60 | 4318280.85 | Аналитический метод | 0.1 | Закрепление отсутствует |
| 12884 | 379008.01 | 4318281.42 | Аналитический метод | 0.1 | Закрепление отсутствует |
| 12885 | 379010.47 | 4318281.58 | Аналитический метод | 0.1 | Закрепление отсутствует |
| 12886 | 379019.65 | 4318281.43 | Аналитический метод | 0.1 | Закрепление отсутствует |
| 12887 | 379035.51 | 4318280.38 | Аналитический метод | 0.1 | Закрепление отсутствует |
| 12888 | 379045.86 | 4318277.40 | Аналитический метод | 0.1 | Закрепление отсутствует |
| 12889 | 379048.83 | 4318275.35 | Аналитический метод | 0.1 | Закрепление отсутствует |
| 12890 | 379050.45 | 4318273.55 | Аналитический метод | 0.1 | Закрепление отсутствует |
| 12891 | 379051.94 | 4318270.29 | Аналитический метод | 0.1 | Закрепление отсутствует |
| 12892 | 379053.51 | 4318263.95 | Аналитический метод | 0.1 | Закрепление отсутствует |
| 12893 | 379053.72 | 4318257.73 | Аналитический метод | 0.1 | Закрепление отсутствует |
| 12894 | 379053.64 | 4318253.64 | Аналитический метод | 0.1 | Закрепление отсутствует |
| 12895 | 379053.09 | 4318249.59 | Аналитический метод | 0.1 | Закрепление отсутствует |
| 12896 | 379052.60 | 4318247.06 | Аналитический метод | 0.1 | Закрепление отсутствует |
| 12897 | 379052.01 | 4318244.70 | Аналитический метод | 0.1 | Закрепление отсутствует |
| 12898 | 379050.93 | 4318241.91 | Аналитический метод | 0.1 | Закрепление отсутствует |
| 12899 | 379049.54 | 4318240.23 | Аналитический метод | 0.1 | Закрепление отсутствует |
| 12900 | 379047.49 | 4318239.51 | Аналитический метод | 0.1 | Закрепление отсутствует |
| 12901 | 379043.05 | 4318239.24 | Аналитический метод | 0.1 | Закрепление отсутствует |

| 2. Сведения о характерных точках границ объекта | | | | | |
|-------------------------------------------------|---------------|------------|--------------------------------------------------------|---------------------------------------------------------------------------------------|-------------------------------------------------------------------|
| Обозначение характерных точек границ | Координаты, м | | Метод определения координат характерной точки | Средняя квадратическая погрешность положения характерной точки (M1), м | Описание обозначения точки на местности (при наличии) |
| | X | Y | | | |
| 1 | 2 | 3 | 4 | 5 | 6 |
| 12902 | 379037.63 | 4318239.33 | Аналитический метод | 0.1 | Закрепление отсутствует |
| 12903 | 379033.97 | 4318238.81 | Аналитический метод | 0.1 | Закрепление отсутствует |
| 12904 | 379030.66 | 4318237.18 | Аналитический метод | 0.1 | Закрепление отсутствует |
| 12905 | 379026.83 | 4318234.48 | Аналитический метод | 0.1 | Закрепление отсутствует |
| 12906 | 379022.11 | 4318230.33 | Аналитический метод | 0.1 | Закрепление отсутствует |
| 12907 | 379019.82 | 4318227.91 | Аналитический метод | 0.1 | Закрепление отсутствует |
| 12908 | 379018.03 | 4318225.10 | Аналитический метод | 0.1 | Закрепление отсутствует |
| 12909 | 379016.79 | 4318222.01 | Аналитический метод | 0.1 | Закрепление отсутствует |
| 12910 | 379015.51 | 4318217.66 | Аналитический метод | 0.1 | Закрепление отсутствует |
| 12911 | 379014.88 | 4318214.53 | Аналитический метод | 0.1 | Закрепление отсутствует |
| 12912 | 379014.83 | 4318210.63 | Аналитический метод | 0.1 | Закрепление отсутствует |
| 12913 | 379015.60 | 4318207.69 | Аналитический метод | 0.1 | Закрепление отсутствует |
| 12914 | 379017.44 | 4318205.28 | Аналитический метод | 0.1 | Закрепление отсутствует |
| 12915 | 379027.54 | 4318196.36 | Аналитический метод | 0.1 | Закрепление отсутствует |
| 12916 | 379035.45 | 4318187.81 | Аналитический метод | 0.1 | Закрепление отсутствует |
| 12917 | 379037.59 | 4318185.87 | Аналитический метод | 0.1 | Закрепление отсутствует |
| 12918 | 379040.05 | 4318184.35 | Аналитический метод | 0.1 | Закрепление отсутствует |
| 12919 | 379042.73 | 4318183.28 | Аналитический метод | 0.1 | Закрепление отсутствует |
| 12920 | 379047.95 | 4318181.74 | Аналитический метод | 0.1 | Закрепление отсутствует |
| 12921 | 379054.24 | 4318178.39 | Аналитический метод | 0.1 | Закрепление отсутствует |
| 12922 | 379058.02 | 4318176.05 | Аналитический метод | 0.1 | Закрепление отсутствует |
| 12923 | 379062.39 | 4318172.41 | Аналитический метод | 0.1 | Закрепление отсутствует |
| 12924 | 379063.75 | 4318170.92 | Аналитический метод | 0.1 | Закрепление отсутствует |
| 12925 | 379064.82 | 4318169.21 | Аналитический метод | 0.1 | Закрепление отсутствует |
| 12926 | 379065.58 | 4318167.35 | Аналитический метод | 0.1 | Закрепление отсутствует |

| 2. Сведения о характерных точках границ объекта | | | | | |
|-------------------------------------------------|---------------|------------|--------------------------------------------------------|---------------------------------------------------------------------------------------|-------------------------------------------------------------------|
| Обозначение характерных точек границ | Координаты, м | | Метод определения координат характерной точки | Средняя квадратическая погрешность положения характерной точки (Мп), м | Описание обозначения точки на местности (при наличии) |
| | X | Y | | | |
| 1 | 2 | 3 | 4 | 5 | 6 |
| 12927 | 379066.01 | 4318165.38 | Аналитический метод | 0.1 | Закрепление отсутствует |
| 12928 | 379066.66 | 4318160.27 | Аналитический метод | 0.1 | Закрепление отсутствует |
| 12929 | 379066.65 | 4318149.15 | Аналитический метод | 0.1 | Закрепление отсутствует |
| 12930 | 379067.17 | 4318143.70 | Аналитический метод | 0.1 | Закрепление отсутствует |
| 12931 | 379069.37 | 4318136.81 | Аналитический метод | 0.1 | Закрепление отсутствует |
| 12932 | 379070.46 | 4318134.70 | Аналитический метод | 0.1 | Закрепление отсутствует |
| 12933 | 379071.95 | 4318132.85 | Аналитический метод | 0.1 | Закрепление отсутствует |
| 12934 | 379073.76 | 4318131.32 | Аналитический метод | 0.1 | Закрепление отсутствует |
| 12935 | 379075.85 | 4318130.18 | Аналитический метод | 0.1 | Закрепление отсутствует |
| 12936 | 379078.31 | 4318129.12 | Аналитический метод | 0.1 | Закрепление отсутствует |
| 12937 | 379082.21 | 4318127.85 | Аналитический метод | 0.1 | Закрепление отсутствует |
| 12938 | 379086.27 | 4318127.26 | Аналитический метод | 0.1 | Закрепление отсутствует |
| 12939 | 379090.37 | 4318127.38 | Аналитический метод | 0.1 | Закрепление отсутствует |
| 12940 | 379097.51 | 4318128.21 | Аналитический метод | 0.1 | Закрепление отсутствует |
| 12941 | 379103.07 | 4318129.29 | Аналитический метод | 0.1 | Закрепление отсутствует |
| 12942 | 379108.40 | 4318131.21 | Аналитический метод | 0.1 | Закрепление отсутствует |
| 12943 | 379113.38 | 4318133.92 | Аналитический метод | 0.1 | Закрепление отсутствует |
| 12944 | 379119.42 | 4318137.84 | Аналитический метод | 0.1 | Закрепление отсутствует |
| 12945 | 379123.13 | 4318139.81 | Аналитический метод | 0.1 | Закрепление отсутствует |
| 12946 | 379127.12 | 4318141.11 | Аналитический метод | 0.1 | Закрепление отсутствует |
| 12947 | 379131.27 | 4318141.72 | Аналитический метод | 0.1 | Закрепление отсутствует |
| 12948 | 379136.32 | 4318141.86 | Аналитический метод | 0.1 | Закрепление отсутствует |
| 12949 | 379139.53 | 4318140.90 | Аналитический метод | 0.1 | Закрепление отсутствует |
| 12950 | 379142.23 | 4318138.89 | Аналитический метод | 0.1 | Закрепление отсутствует |
| 12951 | 379144.80 | 4318136.16 | Аналитический метод | 0.1 | Закрепление отсутствует |

| 2. Сведения о характерных точках границ объекта | | | | | |
|-------------------------------------------------|---------------|------------|--------------------------------------------------------|---------------------------------------------------------------------------------------|-------------------------------------------------------------------|
| Обозначение характерных точек границ | Координаты, м | | Метод определения координат характерной точки | Средняя квадратическая погрешность положения характерной точки (M1), м | Описание обозначения точки на местности (при наличии) |
| | X | Y | | | |
| 1 | 2 | 3 | 4 | 5 | 6 |
| 12952 | 379149.11 | 4318132.46 | Аналитический метод | 0.1 | Закрепление отсутствует |
| 12953 | 379155.90 | 4318128.97 | Аналитический метод | 0.1 | Закрепление отсутствует |
| 12954 | 379158.22 | 4318128.22 | Аналитический метод | 0.1 | Закрепление отсутствует |
| 12955 | 379160.64 | 4318127.86 | Аналитический метод | 0.1 | Закрепление отсутствует |
| 12956 | 379163.09 | 4318127.91 | Аналитический метод | 0.1 | Закрепление отсутствует |
| 12957 | 379166.58 | 4318128.66 | Аналитический метод | 0.1 | Закрепление отсутствует |
| 12958 | 379171.38 | 4318130.27 | Аналитический метод | 0.1 | Закрепление отсутствует |
| 12959 | 379175.97 | 4318132.42 | Аналитический метод | 0.1 | Закрепление отсутствует |
| 12960 | 379197.65 | 4318144.07 | Аналитический метод | 0.1 | Закрепление отсутствует |
| 12961 | 379203.17 | 4318147.67 | Аналитический метод | 0.1 | Закрепление отсутствует |
| 12962 | 379208.00 | 4318152.15 | Аналитический метод | 0.1 | Закрепление отсутствует |
| 12963 | 379213.49 | 4318158.18 | Аналитический метод | 0.1 | Закрепление отсутствует |
| 12964 | 379225.57 | 4318169.68 | Аналитический метод | 0.1 | Закрепление отсутствует |
| 12965 | 379228.22 | 4318171.74 | Аналитический метод | 0.1 | Закрепление отсутствует |
| 12966 | 379231.23 | 4318173.25 | Аналитический метод | 0.1 | Закрепление отсутствует |
| 12967 | 379235.62 | 4318174.33 | Аналитический метод | 0.1 | Закрепление отсутствует |
| 12968 | 379238.98 | 4318174.59 | Аналитический метод | 0.1 | Закрепление отсутствует |
| 12969 | 379242.34 | 4318174.22 | Аналитический метод | 0.1 | Закрепление отсутствует |
| 12970 | 379245.58 | 4318173.25 | Аналитический метод | 0.1 | Закрепление отсутствует |
| 12971 | 379250.19 | 4318171.38 | Аналитический метод | 0.1 | Закрепление отсутствует |
| 12972 | 379253.92 | 4318170.20 | Аналитический метод | 0.1 | Закрепление отсутствует |
| 12973 | 379257.79 | 4318169.62 | Аналитический метод | 0.1 | Закрепление отсутствует |
| 12974 | 379261.70 | 4318169.64 | Аналитический метод | 0.1 | Закрепление отсутствует |
| 12975 | 379263.78 | 4318169.81 | Аналитический метод | 0.1 | Закрепление отсутствует |
| 12976 | 379267.14 | 4318170.38 | Аналитический метод | 0.1 | Закрепление отсутствует |

| 2. Сведения о характерных точках границ объекта | | | | | |
|-------------------------------------------------|---------------|------------|--------------------------------------------------------|----------------------------------------------------------------------------------------------------|-------------------------------------------------------------------|
| Обозначение характерных точек границ | Координаты, м | | Метод определения координат характерной точки | Средняя квадратическая погрешность положения характерной точки (M _t), м | Описание обозначения точки на местности (при наличии) |
| | X | Y | | | |
| 1 | 2 | 3 | 4 | 5 | 6 |
| 12977 | 379270.34 | 4318171.51 | Аналитический метод | 0.1 | Закрепление отсутствует |
| 12978 | 379274.28 | 4318173.80 | Аналитический метод | 0.1 | Закрепление отсутствует |
| 12979 | 379278.34 | 4318177.01 | Аналитический метод | 0.1 | Закрепление отсутствует |
| 12980 | 379281.84 | 4318180.81 | Аналитический метод | 0.1 | Закрепление отсутствует |
| 12981 | 379284.97 | 4318184.80 | Аналитический метод | 0.1 | Закрепление отсутствует |
| 12982 | 379286.71 | 4318187.52 | Аналитический метод | 0.1 | Закрепление отсутствует |
| 12983 | 379287.86 | 4318190.54 | Аналитический метод | 0.1 | Закрепление отсутствует |
| 12984 | 379288.39 | 4318193.73 | Аналитический метод | 0.1 | Закрепление отсутствует |
| 12985 | 379288.78 | 4318199.83 | Аналитический метод | 0.1 | Закрепление отсутствует |
| 12986 | 379290.16 | 4318219.92 | Аналитический метод | 0.1 | Закрепление отсутствует |
| 12987 | 379292.34 | 4318228.55 | Аналитический метод | 0.1 | Закрепление отсутствует |
| 12988 | 379293.88 | 4318233.02 | Аналитический метод | 0.1 | Закрепление отсутствует |
| 12989 | 379296.18 | 4318237.17 | Аналитический метод | 0.1 | Закрепление отсутствует |
| 12990 | 379299.14 | 4318240.87 | Аналитический метод | 0.1 | Закрепление отсутствует |
| 12991 | 379313.76 | 4318256.19 | Аналитический метод | 0.1 | Закрепление отсутствует |
| 12992 | 379328.04 | 4318271.84 | Аналитический метод | 0.1 | Закрепление отсутствует |
| 12993 | 379350.04 | 4318290.80 | Аналитический метод | 0.1 | Закрепление отсутствует |
| 12994 | 379359.42 | 4318296.09 | Аналитический метод | 0.1 | Закрепление отсутствует |
| 12995 | 379362.67 | 4318297.53 | Аналитический метод | 0.1 | Закрепление отсутствует |
| 12996 | 379366.12 | 4318298.32 | Аналитический метод | 0.1 | Закрепление отсутствует |
| 12997 | 379370.89 | 4318298.38 | Аналитический метод | 0.1 | Закрепление отсутствует |
| 12998 | 379374.42 | 4318298.52 | Аналитический метод | 0.1 | Закрепление отсутствует |
| 12999 | 379377.86 | 4318299.36 | Аналитический метод | 0.1 | Закрепление отсутствует |
| 13000 | 379381.07 | 4318300.86 | Аналитический метод | 0.1 | Закрепление отсутствует |
| 13001 | 379387.58 | 4318304.75 | Аналитический метод | 0.1 | Закрепление отсутствует |

| 2. Сведения о характерных точках границ объекта | | | | | |
|-------------------------------------------------|---------------|------------|--------------------------------------------------------|----------------------------------------------------------------------------------------------------|-------------------------------------------------------------------|
| Обозначение характерных точек границ | Координаты, м | | Метод определения координат характерной точки | Средняя квадратическая погрешность положения характерной точки (M _t), м | Описание обозначения точки на местности (при наличии) |
| | X | Y | | | |
| 1 | 2 | 3 | 4 | 5 | 6 |
| 13002 | 379400.14 | 4318312.18 | Аналитический метод | 0.1 | Закрепление отсутствует |
| 13003 | 379407.87 | 4318315.97 | Аналитический метод | 0.1 | Закрепление отсутствует |
| 13004 | 379416.10 | 4318318.49 | Аналитический метод | 0.1 | Закрепление отсутствует |
| 13005 | 379426.47 | 4318320.80 | Аналитический метод | 0.1 | Закрепление отсутствует |
| 13006 | 379443.53 | 4318325.72 | Аналитический метод | 0.1 | Закрепление отсутствует |
| 13007 | 379446.05 | 4318327.76 | Аналитический метод | 0.1 | Закрепление отсутствует |
| 13008 | 379447.64 | 4318330.46 | Аналитический метод | 0.1 | Закрепление отсутствует |
| 13009 | 379448.20 | 4318333.37 | Аналитический метод | 0.1 | Закрепление отсутствует |
| 13010 | 379447.34 | 4318335.81 | Аналитический метод | 0.1 | Закрепление отсутствует |
| 13011 | 379445.90 | 4318338.09 | Аналитический метод | 0.1 | Закрепление отсутствует |
| 13012 | 379442.77 | 4318341.47 | Аналитический метод | 0.1 | Закрепление отсутствует |
| 13013 | 379440.87 | 4318343.01 | Аналитический метод | 0.1 | Закрепление отсутствует |
| 13014 | 379438.70 | 4318344.14 | Аналитический метод | 0.1 | Закрепление отсутствует |
| 13015 | 379436.35 | 4318344.83 | Аналитический метод | 0.1 | Закрепление отсутствует |
| 13016 | 379429.26 | 4318346.16 | Аналитический метод | 0.1 | Закрепление отсутствует |
| 13017 | 379420.54 | 4318346.74 | Аналитический метод | 0.1 | Закрепление отсутствует |
| 13018 | 379413.53 | 4318347.75 | Аналитический метод | 0.1 | Закрепление отсутствует |
| 13019 | 379406.76 | 4318349.87 | Аналитический метод | 0.1 | Закрепление отсутствует |
| 13020 | 379390.00 | 4318356.58 | Аналитический метод | 0.1 | Закрепление отсутствует |
| 13021 | 379371.88 | 4318365.07 | Аналитический метод | 0.1 | Закрепление отсутствует |
| 13022 | 379354.79 | 4318371.70 | Аналитический метод | 0.1 | Закрепление отсутствует |
| 13023 | 379343.24 | 4318378.19 | Аналитический метод | 0.1 | Закрепление отсутствует |
| 13024 | 379342.28 | 4318380.02 | Аналитический метод | 0.1 | Закрепление отсутствует |
| 13025 | 379341.54 | 4318383.46 | Аналитический метод | 0.1 | Закрепление отсутствует |
| 13026 | 379341.32 | 4318386.99 | Аналитический метод | 0.1 | Закрепление отсутствует |

| 2. Сведения о характерных точках границ объекта | | | | | |
|-------------------------------------------------|---------------|------------|--------------------------------------------------------|---------------------------------------------------------------------------------------|-------------------------------------------------------------------|
| Обозначение характерных точек границ | Координаты, м | | Метод определения координат характерной точки | Средняя квадратическая погрешность положения характерной точки (Ml), м | Описание обозначения точки на местности (при наличии) |
| | X | Y | | | |
| 1 | 2 | 3 | 4 | 5 | 6 |
| 13027 | 379341.99 | 4318389.90 | Аналитический метод | 0.1 | Закрепление отсутствует |
| 13028 | 379343.27 | 4318392.19 | Аналитический метод | 0.1 | Закрепление отсутствует |
| 13029 | 379345.50 | 4318394.61 | Аналитический метод | 0.1 | Закрепление отсутствует |
| 13030 | 379348.46 | 4318396.05 | Аналитический метод | 0.1 | Закрепление отсутствует |
| 13031 | 379356.10 | 4318398.12 | Аналитический метод | 0.1 | Закрепление отсутствует |
| 13032 | 379360.67 | 4318399.68 | Аналитический метод | 0.1 | Закрепление отсутствует |
| 13033 | 379365.93 | 4318402.36 | Аналитический метод | 0.1 | Закрепление отсутствует |
| 13034 | 379368.79 | 4318403.69 | Аналитический метод | 0.1 | Закрепление отсутствует |
| 13035 | 379371.85 | 4318404.48 | Аналитический метод | 0.1 | Закрепление отсутствует |
| 13036 | 379375.00 | 4318404.71 | Аналитический метод | 0.1 | Закрепление отсутствует |
| 13037 | 379384.16 | 4318404.57 | Аналитический метод | 0.1 | Закрепление отсутствует |
| 13038 | 379391.89 | 4318405.61 | Аналитический метод | 0.1 | Закрепление отсутствует |
| 13039 | 379398.03 | 4318407.01 | Аналитический метод | 0.1 | Закрепление отсутствует |
| 13040 | 379403.82 | 4318409.51 | Аналитический метод | 0.1 | Закрепление отсутствует |
| 13041 | 379412.36 | 4318414.17 | Аналитический метод | 0.1 | Закрепление отсутствует |
| 13042 | 379446.21 | 4318428.97 | Аналитический метод | 0.1 | Закрепление отсутствует |
| 13043 | 379471.91 | 4318435.06 | Аналитический метод | 0.1 | Закрепление отсутствует |
| 13044 | 379479.73 | 4318436.38 | Аналитический метод | 0.1 | Закрепление отсутствует |
| 13045 | 379487.65 | 4318436.65 | Аналитический метод | 0.1 | Закрепление отсутствует |
| 13046 | 379490.39 | 4318436.57 | Аналитический метод | 0.1 | Закрепление отсутствует |
| 13047 | 379497.27 | 4318435.75 | Аналитический метод | 0.1 | Закрепление отсутствует |
| 13048 | 379503.90 | 4318433.75 | Аналитический метод | 0.1 | Закрепление отсутствует |
| 13049 | 379507.38 | 4318432.35 | Аналитический метод | 0.1 | Закрепление отсутствует |
| 13050 | 379511.65 | 4318430.22 | Аналитический метод | 0.1 | Закрепление отсутствует |
| 13051 | 379516.31 | 4318426.71 | Аналитический метод | 0.1 | Закрепление отсутствует |

| 2. Сведения о характерных точках границ объекта | | | | | |
|-------------------------------------------------|---------------|------------|--------------------------------------------------------|---------------------------------------------------------------------------------------|-------------------------------------------------------------------|
| Обозначение характерных точек границ | Координаты, м | | Метод определения координат характерной точки | Средняя квадратическая погрешность положения характерной точки (Мп), м | Описание обозначения точки на местности (при наличии) |
| | X | Y | | | |
| 1 | 2 | 3 | 4 | 5 | 6 |
| 13052 | 379518.50 | 4318424.46 | Аналитический метод | 0.1 | Закрепление отсутствует |
| 13053 | 379520.27 | 4318421.87 | Аналитический метод | 0.1 | Закрепление отсутствует |
| 13054 | 379521.59 | 4318419.02 | Аналитический метод | 0.1 | Закрепление отсутствует |
| 13055 | 379524.00 | 4318412.37 | Аналитический метод | 0.1 | Закрепление отсутствует |
| 13056 | 379527.82 | 4318404.22 | Аналитический метод | 0.1 | Закрепление отсутствует |
| 13057 | 379529.75 | 4318402.18 | Аналитический метод | 0.1 | Закрепление отсутствует |
| 13058 | 379531.67 | 4318401.05 | Аналитический метод | 0.1 | Закрепление отсутствует |
| 13059 | 379535.08 | 4318400.06 | Аналитический метод | 0.1 | Закрепление отсутствует |
| 13060 | 379538.84 | 4318400.39 | Аналитический метод | 0.1 | Закрепление отсутствует |
| 13061 | 379540.85 | 4318401.70 | Аналитический метод | 0.1 | Закрепление отсутствует |
| 13062 | 379542.14 | 4318404.06 | Аналитический метод | 0.1 | Закрепление отсутствует |
| 13063 | 379542.45 | 4318406.84 | Аналитический метод | 0.1 | Закрепление отсутствует |
| 13064 | 379541.76 | 4318413.94 | Аналитический метод | 0.1 | Закрепление отсутствует |
| 13065 | 379540.63 | 4318426.39 | Аналитический метод | 0.1 | Закрепление отсутствует |
| 13066 | 379542.48 | 4318442.24 | Аналитический метод | 0.1 | Закрепление отсутствует |
| 13067 | 379543.94 | 4318450.78 | Аналитический метод | 0.1 | Закрепление отсутствует |
| 13068 | 379545.02 | 4318455.15 | Аналитический метод | 0.1 | Закрепление отсутствует |
| 13069 | 379546.72 | 4318459.32 | Аналитический метод | 0.1 | Закрепление отсутствует |
| 13070 | 379549.00 | 4318463.20 | Аналитический метод | 0.1 | Закрепление отсутствует |
| 13071 | 379553.77 | 4318470.11 | Аналитический метод | 0.1 | Закрепление отсутствует |
| 13072 | 379559.92 | 4318480.77 | Аналитический метод | 0.1 | Закрепление отсутствует |
| 13073 | 379562.16 | 4318484.10 | Аналитический метод | 0.1 | Закрепление отсутствует |
| 13074 | 379565.49 | 4318487.70 | Аналитический метод | 0.1 | Закрепление отсутствует |
| 13075 | 379567.98 | 4318489.42 | Аналитический метод | 0.1 | Закрепление отсутствует |
| 13076 | 379570.90 | 4318490.21 | Аналитический метод | 0.1 | Закрепление отсутствует |

| 2. Сведения о характерных точках границ объекта | | | | | |
|-------------------------------------------------|---------------|------------|--------------------------------------------------------|---------------------------------------------------------------------------------------|-------------------------------------------------------------------|
| Обозначение характерных точек границ | Координаты, м | | Метод определения координат характерной точки | Средняя квадратическая погрешность положения характерной точки (Мп), м | Описание обозначения точки на местности (при наличии) |
| | X | Y | | | |
| 1 | 2 | 3 | 4 | 5 | 6 |
| 13077 | 379573.62 | 4318490.14 | Аналитический метод | 0.1 | Закрепление отсутствует |
| 13078 | 379576.35 | 4318489.66 | Аналитический метод | 0.1 | Закрепление отсутствует |
| 13079 | 379578.93 | 4318488.65 | Аналитический метод | 0.1 | Закрепление отсутствует |
| 13080 | 379581.24 | 4318487.13 | Аналитический метод | 0.1 | Закрепление отсутствует |
| 13081 | 379583.22 | 4318485.53 | Аналитический метод | 0.1 | Закрепление отсутствует |
| 13082 | 379587.82 | 4318482.46 | Аналитический метод | 0.1 | Закрепление отсутствует |
| 13083 | 379592.90 | 4318480.28 | Аналитический метод | 0.1 | Закрепление отсутствует |
| 13084 | 379600.47 | 4318477.83 | Аналитический метод | 0.1 | Закрепление отсутствует |
| 13085 | 379604.80 | 4318475.72 | Аналитический метод | 0.1 | Закрепление отсутствует |
| 13086 | 379607.20 | 4318474.77 | Аналитический метод | 0.1 | Закрепление отсутствует |
| 13087 | 379609.72 | 4318474.21 | Аналитический метод | 0.1 | Закрепление отсутствует |
| 13088 | 379613.73 | 4318474.06 | Аналитический метод | 0.1 | Закрепление отсутствует |
| 13089 | 379618.07 | 4318474.48 | Аналитический метод | 0.1 | Закрепление отсутствует |
| 13090 | 379622.27 | 4318475.64 | Аналитический метод | 0.1 | Закрепление отсутствует |
| 13091 | 379626.05 | 4318477.03 | Аналитический метод | 0.1 | Закрепление отсутствует |
| 13092 | 379630.07 | 4318478.97 | Аналитический метод | 0.1 | Закрепление отсутствует |
| 13093 | 379633.64 | 4318481.65 | Аналитический метод | 0.1 | Закрепление отсутствует |
| 13094 | 379636.65 | 4318484.95 | Аналитический метод | 0.1 | Закрепление отсутствует |
| 13095 | 379639.30 | 4318488.49 | Аналитический метод | 0.1 | Закрепление отсутствует |
| 13096 | 379643.50 | 4318494.81 | Аналитический метод | 0.1 | Закрепление отсутствует |
| 13097 | 379647.73 | 4318503.30 | Аналитический метод | 0.1 | Закрепление отсутствует |
| 13098 | 379649.30 | 4318507.88 | Аналитический метод | 0.1 | Закрепление отсутствует |
| 13099 | 379650.07 | 4318512.65 | Аналитический метод | 0.1 | Закрепление отсутствует |
| 13100 | 379650.02 | 4318517.49 | Аналитический метод | 0.1 | Закрепление отсутствует |
| 13101 | 379649.15 | 4318526.53 | Аналитический метод | 0.1 | Закрепление отсутствует |

| 2. Сведения о характерных точках грании объекта | | | | | |
|-------------------------------------------------|---------------|------------|--------------------------------------------------------|---------------------------------------------------------------------------------------|-------------------------------------------------------------------|
| Обозначение характерных точек границ | Координаты, м | | Метод определения координат характерной точки | Средняя квадратическая погрешность положения характерной точки (M1), м | Описание обозначения точки на местности (при наличии) |
| | X | Y | | | |
| 1 | 2 | 3 | 4 | 5 | 6 |
| 13102 | 379643.76 | 4318553.34 | Аналитический метод | 0.1 | Закрепление отсутствует |
| 13103 | 379643.36 | 4318572.56 | Аналитический метод | 0.1 | Закрепление отсутствует |
| 13104 | 379642.53 | 4318581.83 | Аналитический метод | 0.1 | Закрепление отсутствует |
| 13105 | 379640.45 | 4318590.90 | Аналитический метод | 0.1 | Закрепление отсутствует |
| 13106 | 379638.20 | 4318598.32 | Аналитический метод | 0.1 | Закрепление отсутствует |
| 13107 | 379637.33 | 4318600.60 | Аналитический метод | 0.1 | Закрепление отсутствует |
| 13108 | 379636.15 | 4318602.72 | Аналитический метод | 0.1 | Закрепление отсутствует |
| 13109 | 379633.80 | 4318605.64 | Аналитический метод | 0.1 | Закрепление отсутствует |
| 13110 | 379632.29 | 4318607.11 | Аналитический метод | 0.1 | Закрепление отсутствует |
| 13111 | 379630.59 | 4318608.33 | Аналитический метод | 0.1 | Закрепление отсутствует |
| 13112 | 379628.72 | 4318609.29 | Аналитический метод | 0.1 | Закрепление отсутствует |
| 13113 | 379626.61 | 4318610.00 | Аналитический метод | 0.1 | Закрепление отсутствует |
| 13114 | 379623.61 | 4318609.97 | Аналитический метод | 0.1 | Закрепление отсутствует |
| 13115 | 379621.00 | 4318608.97 | Аналитический метод | 0.1 | Закрепление отсутствует |
| 13116 | 379618.88 | 4318607.83 | Аналитический метод | 0.1 | Закрепление отсутствует |
| 13117 | 379616.97 | 4318606.37 | Аналитический метод | 0.1 | Закрепление отсутствует |
| 13118 | 379615.31 | 4318604.64 | Аналитический метод | 0.1 | Закрепление отсутствует |
| 13119 | 379613.63 | 4318602.60 | Аналитический метод | 0.1 | Закрепление отсутствует |
| 13120 | 379610.74 | 4318598.38 | Аналитический метод | 0.1 | Закрепление отсутствует |
| 13121 | 379608.61 | 4318593.73 | Аналитический метод | 0.1 | Закрепление отсутствует |
| 13122 | 379605.36 | 4318584.65 | Аналитический метод | 0.1 | Закрепление отсутствует |
| 13123 | 379601.85 | 4318574.30 | Аналитический метод | 0.1 | Закрепление отсутствует |
| 13124 | 379601.35 | 4318572.16 | Аналитический метод | 0.1 | Закрепление отсутствует |
| 13125 | 379601.26 | 4318569.97 | Аналитический метод | 0.1 | Закрепление отсутствует |
| 13126 | 379601.59 | 4318567.79 | Аналитический метод | 0.1 | Закрепление отсутствует |

| 2. Сведения о характерных точках границ объекта | | | | | |
|-------------------------------------------------|---------------|------------|--------------------------------------------------------|---------------------------------------------------------------------------------------|-------------------------------------------------------------------|
| Обозначение характерных точек границ | Координаты, м | | Метод определения координат характерной точки | Средняя квадратическая погрешность положения характерной точки (Мп), м | Описание обозначения точки на местности (при наличии) |
| | X | Y | | | |
| 1 | 2 | 3 | 4 | 5 | 6 |
| 13127 | 379602.32 | 4318565.72 | Аналитический метод | 0.1 | Закрепление отсутствует |
| 13128 | 379603.40 | 4318563.41 | Аналитический метод | 0.1 | Закрепление отсутствует |
| 13129 | 379604.46 | 4318560.51 | Аналитический метод | 0.1 | Закрепление отсутствует |
| 13130 | 379605.09 | 4318556.79 | Аналитический метод | 0.1 | Закрепление отсутствует |
| 13131 | 379605.12 | 4318554.76 | Аналитический метод | 0.1 | Закрепление отсутствует |
| 13132 | 379604.81 | 4318552.76 | Аналитический метод | 0.1 | Закрепление отсутствует |
| 13133 | 379604.17 | 4318550.83 | Аналитический метод | 0.1 | Закрепление отсутствует |
| 13134 | 379600.92 | 4318543.22 | Аналитический метод | 0.1 | Закрепление отсутствует |
| 13135 | 379599.57 | 4318541.11 | Аналитический метод | 0.1 | Закрепление отсутствует |
| 13136 | 379597.61 | 4318539.54 | Аналитический метод | 0.1 | Закрепление отсутствует |
| 13137 | 379595.55 | 4318538.56 | Аналитический метод | 0.1 | Закрепление отсутствует |
| 13138 | 379592.21 | 4318537.97 | Аналитический метод | 0.1 | Закрепление отсутствует |
| 13139 | 379585.90 | 4318537.93 | Аналитический метод | 0.1 | Закрепление отсутствует |
| 13140 | 379583.34 | 4318538.63 | Аналитический метод | 0.1 | Закрепление отсутствует |
| 13141 | 379581.53 | 4318540.56 | Аналитический метод | 0.1 | Закрепление отсутствует |
| 13142 | 379580.57 | 4318542.61 | Аналитический метод | 0.1 | Закрепление отсутствует |
| 13143 | 379580.21 | 4318545.13 | Аналитический метод | 0.1 | Закрепление отсутствует |
| 13144 | 379580.53 | 4318547.29 | Аналитический метод | 0.1 | Закрепление отсутствует |
| 13145 | 379580.57 | 4318549.52 | Аналитический метод | 0.1 | Закрепление отсутствует |
| 13146 | 379579.57 | 4318552.09 | Аналитический метод | 0.1 | Закрепление отсутствует |
| 13147 | 379578.15 | 4318553.83 | Аналитический метод | 0.1 | Закрепление отсутствует |
| 13148 | 379576.23 | 4318555.00 | Аналитический метод | 0.1 | Закрепление отсутствует |
| 13149 | 379571.18 | 4318557.01 | Аналитический метод | 0.1 | Закрепление отсутствует |
| 13150 | 379565.16 | 4318558.91 | Аналитический метод | 0.1 | Закрепление отсутствует |
| 13151 | 379558.92 | 4318559.90 | Аналитический метод | 0.1 | Закрепление отсутствует |

| 2. Сведения о характерных точках границ объекта | | | | | |
|-------------------------------------------------|---------------|------------|--------------------------------------------------------|---------------------------------------------------------------------------------------|-------------------------------------------------------------------|
| Обозначение характерных точек границ | Координаты, м | | Метод определения координат характерной точки | Средняя квадратическая погрешность положения характерной точки (Mt), м | Описание обозначения точки на местности (при наличии) |
| | X | Y | | | |
| 1 | 2 | 3 | 4 | 5 | 6 |
| 13152 | 379554.58 | 4318560.26 | Аналитический метод | 0.1 | Закрепление отсутствует |
| 13153 | 379551.41 | 4318560.80 | Аналитический метод | 0.1 | Закрепление отсутствует |
| 13154 | 379548.37 | 4318561.84 | Аналитический метод | 0.1 | Закрепление отсутствует |
| 13155 | 379545.55 | 4318563.36 | Аналитический метод | 0.1 | Закрепление отсутствует |
| 13156 | 379542.91 | 4318565.26 | Аналитический метод | 0.1 | Закрепление отсутствует |
| 13157 | 379540.97 | 4318567.89 | Аналитический метод | 0.1 | Закрепление отсутствует |
| 13158 | 379540.06 | 4318571.03 | Аналитический метод | 0.1 | Закрепление отсутствует |
| 13159 | 379538.68 | 4318584.67 | Аналитический метод | 0.1 | Закрепление отсутствует |
| 13160 | 379539.20 | 4318605.87 | Аналитический метод | 0.1 | Закрепление отсутствует |
| 13161 | 379540.34 | 4318616.78 | Аналитический метод | 0.1 | Закрепление отсутствует |
| 13162 | 379543.20 | 4318627.36 | Аналитический метод | 0.1 | Закрепление отсутствует |
| 13163 | 379544.06 | 4318629.73 | Аналитический метод | 0.1 | Закрепление отсутствует |
| 13164 | 379548.64 | 4318639.59 | Аналитический метод | 0.1 | Закрепление отсутствует |
| 13165 | 379554.92 | 4318648.46 | Аналитический метод | 0.1 | Закрепление отсутствует |
| 13166 | 379565.84 | 4318661.24 | Аналитический метод | 0.1 | Закрепление отсутствует |
| 13167 | 379572.38 | 4318667.86 | Аналитический метод | 0.1 | Закрепление отсутствует |
| 13168 | 379576.60 | 4318673.06 | Аналитический метод | 0.1 | Закрепление отсутствует |
| 13169 | 379580.45 | 4318680.67 | Аналитический метод | 0.1 | Закрепление отсутствует |
| 13170 | 379582.43 | 4318684.33 | Аналитический метод | 0.1 | Закрепление отсутствует |
| 13171 | 379585.11 | 4318687.50 | Аналитический метод | 0.1 | Закрепление отсутствует |
| 13172 | 379588.38 | 4318690.07 | Аналитический метод | 0.1 | Закрепление отсутствует |
| 13173 | 379590.13 | 4318691.17 | Аналитический метод | 0.1 | Закрепление отсутствует |
| 13174 | 379596.24 | 4318694.39 | Аналитический метод | 0.1 | Закрепление отсутствует |
| 13175 | 379602.77 | 4318696.64 | Аналитический метод | 0.1 | Закрепление отсутствует |
| 13176 | 379613.30 | 4318699.37 | Аналитический метод | 0.1 | Закрепление отсутствует |

| 2. Сведения о характерных точках границ объекта | | | | | |
|-------------------------------------------------|---------------|------------|--------------------------------------------------------|---------------------------------------------------------------------------------------|-------------------------------------------------------------------|
| Обозначение характерных точек границ | Координаты, м | | Метод определения координат характерной точки | Средняя квадратическая погрешность положения характерной точки (Mt), м | Описание обозначения точки на местности (при наличии) |
| | X | Y | | | |
| 1 | 2 | 3 | 4 | 5 | 6 |
| 13177 | 379641.18 | 4318705.80 | Аналитический метод | 0.1 | Закрепление отсутствует |
| 13178 | 379667.97 | 4318709.61 | Аналитический метод | 0.1 | Закрепление отсутствует |
| 13179 | 379693.41 | 4318713.73 | Аналитический метод | 0.1 | Закрепление отсутствует |
| 13180 | 379696.16 | 4318714.40 | Аналитический метод | 0.1 | Закрепление отсутствует |
| 13181 | 379698.77 | 4318715.49 | Аналитический метод | 0.1 | Закрепление отсутствует |
| 13182 | 379702.47 | 4318717.93 | Аналитический метод | 0.1 | Закрепление отсутствует |
| 13183 | 379704.31 | 4318719.92 | Аналитический метод | 0.1 | Закрепление отсутствует |
| 13184 | 379705.28 | 4318722.45 | Аналитический метод | 0.1 | Закрепление отсутствует |
| 13185 | 379705.38 | 4318724.63 | Аналитический метод | 0.1 | Закрепление отсутствует |
| 13186 | 379705.01 | 4318728.26 | Аналитический метод | 0.1 | Закрепление отсутствует |
| 13187 | 379703.65 | 4318732.86 | Аналитический метод | 0.1 | Закрепление отсутствует |
| 13188 | 379702.54 | 4318735.18 | Аналитический метод | 0.1 | Закрепление отсутствует |
| 13189 | 379701.03 | 4318737.26 | Аналитический метод | 0.1 | Закрепление отсутствует |
| 13190 | 379699.17 | 4318739.03 | Аналитический метод | 0.1 | Закрепление отсутствует |
| 13191 | 379695.90 | 4318741.63 | Аналитический метод | 0.1 | Закрепление отсутствует |
| 13192 | 379693.42 | 4318743.30 | Аналитический метод | 0.1 | Закрепление отсутствует |
| 13193 | 379690.70 | 4318744.55 | Аналитический метод | 0.1 | Закрепление отсутствует |
| 13194 | 379687.82 | 4318745.35 | Аналитический метод | 0.1 | Закрепление отсутствует |
| 13195 | 379684.84 | 4318745.68 | Аналитический метод | 0.1 | Закрепление отсутствует |
| 13196 | 379673.59 | 4318746.03 | Аналитический метод | 0.1 | Закрепление отсутствует |
| 13197 | 379668.77 | 4318745.53 | Аналитический метод | 0.1 | Закрепление отсутствует |
| 13198 | 379665.13 | 4318744.50 | Аналитический метод | 0.1 | Закрепление отсутствует |
| 13199 | 379662.04 | 4318742.31 | Аналитический метод | 0.1 | Закрепление отсутствует |
| 13200 | 379657.58 | 4318737.82 | Аналитический метод | 0.1 | Закрепление отсутствует |
| 13201 | 379650.33 | 4318732.65 | Аналитический метод | 0.1 | Закрепление отсутствует |

| 2. Сведения о характерных точках границ объекта | | | | | |
|-------------------------------------------------|---------------|------------|--------------------------------------------------------|---------------------------------------------------------------------------------------|-------------------------------------------------------------------|
| Обозначение характерных точек границ | Координаты, м | | Метод определения координат характерной точки | Средняя квадратическая погрешность положения характерной точки (Мп), м | Описание обозначения точки на местности (при наличии) |
| | X | Y | | | |
| 1 | 2 | 3 | 4 | 5 | 6 |
| 13202 | 379646.13 | 4318730.24 | Аналитический метод | 0.1 | Закрепление отсутствует |
| 13203 | 379640.49 | 4318728.44 | Аналитический метод | 0.1 | Закрепление отсутствует |
| 13204 | 379635.70 | 4318727.84 | Аналитический метод | 0.1 | Закрепление отсутствует |
| 13205 | 379630.89 | 4318728.24 | Аналитический метод | 0.1 | Закрепление отсутствует |
| 13206 | 379627.75 | 4318728.84 | Аналитический метод | 0.1 | Закрепление отсутствует |
| 13207 | 379624.83 | 4318729.99 | Аналитический метод | 0.1 | Закрепление отсутствует |
| 13208 | 379622.52 | 4318732.11 | Аналитический метод | 0.1 | Закрепление отсутствует |
| 13209 | 379620.89 | 4318735.07 | Аналитический метод | 0.1 | Закрепление отсутствует |
| 13210 | 379619.00 | 4318739.61 | Аналитический метод | 0.1 | Закрепление отсутствует |
| 13211 | 379617.70 | 4318744.36 | Аналитический метод | 0.1 | Закрепление отсутствует |
| 13212 | 379614.93 | 4318757.77 | Аналитический метод | 0.1 | Закрепление отсутствует |
| 13213 | 379613.68 | 4318761.93 | Аналитический метод | 0.1 | Закрепление отсутствует |
| 13214 | 379611.20 | 4318766.63 | Аналитический метод | 0.1 | Закрепление отсутствует |
| 13215 | 379609.50 | 4318768.94 | Аналитический метод | 0.1 | Закрепление отсутствует |
| 13216 | 379607.46 | 4318770.97 | Аналитический метод | 0.1 | Закрепление отсутствует |
| 13217 | 379603.98 | 4318773.35 | Аналитический метод | 0.1 | Закрепление отсутствует |
| 13218 | 379600.30 | 4318776.15 | Аналитический метод | 0.1 | Закрепление отсутствует |
| 13219 | 379597.27 | 4318779.63 | Аналитический метод | 0.1 | Закрепление отсутствует |
| 13220 | 379593.02 | 4318785.66 | Аналитический метод | 0.1 | Закрепление отсутствует |
| 13221 | 379589.48 | 4318791.87 | Аналитический метод | 0.1 | Закрепление отсутствует |
| 13222 | 379587.17 | 4318798.64 | Аналитический метод | 0.1 | Закрепление отсутствует |
| 13223 | 379586.55 | 4318801.26 | Аналитический метод | 0.1 | Закрепление отсутствует |
| 13224 | 379585.90 | 4318805.25 | Аналитический метод | 0.1 | Закрепление отсутствует |
| 13225 | 379585.81 | 4318809.30 | Аналитический метод | 0.1 | Закрепление отсутствует |
| 13226 | 379586.56 | 4318814.66 | Аналитический метод | 0.1 | Закрепление отсутствует |

| 2. Сведения о характерных точках границ объекта | | | | | |
|-------------------------------------------------|---------------|------------|--------------------------------------------------------|---------------------------------------------------------------------------------------|-------------------------------------------------------------------|
| Обозначение характерных точек границ | Координаты, м | | Метод определения координат характерной точки | Средняя квадратическая погрешность положения характерной точки (Ml), м | Описание обозначения точки на местности (при наличии) |
| | X | Y | | | |
| 1 | 2 | 3 | 4 | 5 | 6 |
| 13227 | 379587.62 | 4318818.55 | Аналитический метод | 0.1 | Закрепление отсутствует |
| 13228 | 379589.25 | 4318822.25 | Аналитический метод | 0.1 | Закрепление отсутствует |
| 13229 | 379591.42 | 4318825.65 | Аналитический метод | 0.1 | Закрепление отсутствует |
| 13230 | 379593.53 | 4318828.48 | Аналитический метод | 0.1 | Закрепление отсутствует |
| 13231 | 379598.71 | 4318834.38 | Аналитический метод | 0.1 | Закрепление отсутствует |
| 13232 | 379604.77 | 4318839.38 | Аналитический метод | 0.1 | Закрепление отсутствует |
| 13233 | 379619.68 | 4318849.83 | Аналитический метод | 0.1 | Закрепление отсутствует |
| 13234 | 379631.35 | 4318859.96 | Аналитический метод | 0.1 | Закрепление отсутствует |
| 13235 | 379634.06 | 4318861.96 | Аналитический метод | 0.1 | Закрепление отсутствует |
| 13236 | 379637.06 | 4318863.51 | Аналитический метод | 0.1 | Закрепление отсутствует |
| 13237 | 379641.39 | 4318864.85 | Аналитический метод | 0.1 | Закрепление отсутствует |
| 13238 | 379644.69 | 4318865.32 | Аналитический метод | 0.1 | Закрепление отсутствует |
| 13239 | 379648.03 | 4318865.15 | Аналитический метод | 0.1 | Закрепление отсутствует |
| 13240 | 379651.27 | 4318864.33 | Аналитический метод | 0.1 | Закрепление отсутствует |
| 13241 | 379653.88 | 4318863.39 | Аналитический метод | 0.1 | Закрепление отсутствует |
| 13242 | 379655.80 | 4318862.53 | Аналитический метод | 0.1 | Закрепление отсутствует |
| 13243 | 379657.56 | 4318861.37 | Аналитический метод | 0.1 | Закрепление отсутствует |
| 13244 | 379659.11 | 4318859.95 | Аналитический метод | 0.1 | Закрепление отсутствует |
| 13245 | 379660.97 | 4318857.51 | Аналитический метод | 0.1 | Закрепление отсутствует |
| 13246 | 379663.63 | 4318854.09 | Аналитический метод | 0.1 | Закрепление отсутствует |
| 13247 | 379666.72 | 4318851.06 | Аналитический метод | 0.1 | Закрепление отсутствует |
| 13248 | 379675.68 | 4318843.38 | Аналитический метод | 0.1 | Закрепление отсутствует |
| 13249 | 379684.41 | 4318837.87 | Аналитический метод | 0.1 | Закрепление отсутствует |
| 13250 | 379686.68 | 4318836.71 | Аналитический метод | 0.1 | Закрепление отсутствует |
| 13251 | 379689.12 | 4318835.99 | Аналитический метод | 0.1 | Закрепление отсутствует |

| 2. Сведения о характерных точках границ объекта | | | | | |
|-------------------------------------------------|---------------|------------|--------------------------------------------------------|---------------------------------------------------------------------------------------|-------------------------------------------------------------------|
| Обозначение характерных точек границ | Координаты, м | | Метод определения координат характерной точки | Средняя квадратическая погрешность положения характерной точки (Mt), м | Описание обозначения точки на местности (при наличии) |
| | X | Y | | | |
| 1 | 2 | 3 | 4 | 5 | 6 |
| 13252 | 379692.53 | 4318835.70 | Аналитический метод | 0.1 | Закрепление отсутствует |
| 13253 | 379695.06 | 4318835.91 | Аналитический метод | 0.1 | Закрепление отсутствует |
| 13254 | 379697.49 | 4318836.62 | Аналитический метод | 0.1 | Закрепление отсутствует |
| 13255 | 379699.74 | 4318837.80 | Аналитический метод | 0.1 | Закрепление отсутствует |
| 13256 | 379701.61 | 4318839.04 | Аналитический метод | 0.1 | Закрепление отсутствует |
| 13257 | 379704.21 | 4318841.08 | Аналитический метод | 0.1 | Закрепление отсутствует |
| 13258 | 379706.47 | 4318843.49 | Аналитический метод | 0.1 | Закрепление отсутствует |
| 13259 | 379708.32 | 4318846.23 | Аналитический метод | 0.1 | Закрепление отсутствует |
| 13260 | 379710.59 | 4318850.23 | Аналитический метод | 0.1 | Закрепление отсутствует |
| 13261 | 379711.59 | 4318852.94 | Аналитический метод | 0.1 | Закрепление отсутствует |
| 13262 | 379711.66 | 4318855.83 | Аналитический метод | 0.1 | Закрепление отсутствует |
| 13263 | 379711.10 | 4318858.39 | Аналитический метод | 0.1 | Закрепление отсутствует |
| 13264 | 379709.12 | 4318861.72 | Аналитический метод | 0.1 | Закрепление отсутствует |
| 13265 | 379707.41 | 4318863.61 | Аналитический метод | 0.1 | Закрепление отсутствует |
| 13266 | 379705.25 | 4318865.63 | Аналитический метод | 0.1 | Закрепление отсутствует |
| 13267 | 379702.76 | 4318867.21 | Аналитический метод | 0.1 | Закрепление отсутствует |
| 13268 | 379700.02 | 4318868.33 | Аналитический метод | 0.1 | Закрепление отсутствует |
| 13269 | 379696.84 | 4318869.30 | Аналитический метод | 0.1 | Закрепление отсутствует |
| 13270 | 379690.87 | 4318871.58 | Аналитический метод | 0.1 | Закрепление отсутствует |
| 13271 | 379683.91 | 4318875.52 | Аналитический метод | 0.1 | Закрепление отсутствует |
| 13272 | 379680.53 | 4318878.13 | Аналитический метод | 0.1 | Закрепление отсутствует |
| 13273 | 379677.66 | 4318881.30 | Аналитический метод | 0.1 | Закрепление отсутствует |
| 13274 | 379675.40 | 4318884.92 | Аналитический метод | 0.1 | Закрепление отсутствует |
| 13275 | 379666.06 | 4318903.34 | Аналитический метод | 0.1 | Закрепление отсутствует |
| 13276 | 379658.21 | 4318925.43 | Аналитический метод | 0.1 | Закрепление отсутствует |

| 2. Сведения о характерных точках границ объекта | | | | | |
|-------------------------------------------------|---------------|------------|--------------------------------------------------------|---------------------------------------------------------------------------------------|-------------------------------------------------------------------|
| Обозначение характерных точек границ | Координаты, м | | Метод определения координат характерной точки | Средняя квадратическая погрешность положения характерной точки (Mt), м | Описание обозначения точки на местности (при наличии) |
| | X | Y | | | |
| 1 | 2 | 3 | 4 | 5 | 6 |
| 13277 | 379656.52 | 4318932.04 | Аналитический метод | 0.1 | Закрепление отсутствует |
| 13278 | 379655.35 | 4318935.21 | Аналитический метод | 0.1 | Закрепление отсутствует |
| 13279 | 379653.57 | 4318938.07 | Аналитический метод | 0.1 | Закрепление отсутствует |
| 13280 | 379651.23 | 4318940.51 | Аналитический метод | 0.1 | Закрепление отсутствует |
| 13281 | 379646.35 | 4318944.67 | Аналитический метод | 0.1 | Закрепление отсутствует |
| 13282 | 379640.33 | 4318948.59 | Аналитический метод | 0.1 | Закрепление отсутствует |
| 13283 | 379638.42 | 4318950.50 | Аналитический метод | 0.1 | Закрепление отсутствует |
| 13284 | 379637.44 | 4318953.03 | Аналитический метод | 0.1 | Закрепление отсутствует |
| 13285 | 379637.44 | 4318956.26 | Аналитический метод | 0.1 | Закрепление отсутствует |
| 13286 | 379637.72 | 4318958.26 | Аналитический метод | 0.1 | Закрепление отсутствует |
| 13287 | 379638.34 | 4318960.18 | Аналитический метод | 0.1 | Закрепление отсутствует |
| 13288 | 379639.68 | 4318962.53 | Аналитический метод | 0.1 | Закрепление отсутствует |
| 13289 | 379641.73 | 4318964.62 | Аналитический метод | 0.1 | Закрепление отсутствует |
| 13290 | 379644.42 | 4318965.79 | Аналитический метод | 0.1 | Закрепление отсутствует |
| 13291 | 379654.93 | 4318968.08 | Аналитический метод | 0.1 | Закрепление отсутствует |
| 13292 | 379660.78 | 4318968.29 | Аналитический метод | 0.1 | Закрепление отсутствует |
| 13293 | 379663.68 | 4318968.12 | Аналитический метод | 0.1 | Закрепление отсутствует |
| 13294 | 379666.50 | 4318967.43 | Аналитический метод | 0.1 | Закрепление отсутствует |
| 13295 | 379669.15 | 4318966.24 | Аналитический метод | 0.1 | Закрепление отсутствует |
| 13296 | 379673.91 | 4318963.54 | Аналитический метод | 0.1 | Закрепление отсутствует |
| 13297 | 379682.72 | 4318960.61 | Аналитический метод | 0.1 | Закрепление отсутствует |
| 13298 | 379686.31 | 4318959.79 | Аналитический метод | 0.1 | Закрепление отсутствует |
| 13299 | 379689.99 | 4318959.68 | Аналитический метод | 0.1 | Закрепление отсутствует |
| 13300 | 379694.85 | 4318960.60 | Аналитический метод | 0.1 | Закрепление отсутствует |
| 13301 | 379698.32 | 4318961.86 | Аналитический метод | 0.1 | Закрепление отсутствует |

| 2. Сведения о характерных точках границ объекта | | | | | |
|-------------------------------------------------|---------------|------------|--------------------------------------------------------|----------------------------------------------------------------------------------------------------|-------------------------------------------------------------------|
| Обозначение характерных точек границ | Координаты, м | | Метод определения координат характерной точки | Средняя квадратическая погрешность положения характерной точки (M _t), м | Описание обозначения точки на местности (при наличии) |
| | X | Y | | | |
| 1 | 2 | 3 | 4 | 5 | 6 |
| 13302 | 379701.52 | 4318963.72 | Аналитический метод | 0.1 | Закрепление отсутствует |
| 13303 | 379704.34 | 4318966.11 | Аналитический метод | 0.1 | Закрепление отсутствует |
| 13304 | 379711.64 | 4318973.52 | Аналитический метод | 0.1 | Закрепление отсутствует |
| 13305 | 379715.74 | 4318979.53 | Аналитический метод | 0.1 | Закрепление отсутствует |
| 13306 | 379716.88 | 4318981.53 | Аналитический метод | 0.1 | Закрепление отсутствует |
| 13307 | 379717.69 | 4318983.68 | Аналитический метод | 0.1 | Закрепление отсутствует |
| 13308 | 379718.15 | 4318985.93 | Аналитический метод | 0.1 | Закрепление отсутствует |
| 13309 | 379718.22 | 4318989.29 | Аналитический метод | 0.1 | Закрепление отсутствует |
| 13310 | 379717.69 | 4318993.99 | Аналитический метод | 0.1 | Закрепление отсутствует |
| 13311 | 379716.45 | 4318998.55 | Аналитический метод | 0.1 | Закрепление отсутствует |
| 13312 | 379715.69 | 4319000.64 | Аналитический метод | 0.1 | Закрепление отсутствует |
| 13313 | 379714.24 | 4319006.12 | Аналитический метод | 0.1 | Закрепление отсутствует |
| 13314 | 379713.75 | 4319011.76 | Аналитический метод | 0.1 | Закрепление отсутствует |
| 13315 | 379713.74 | 4319018.80 | Аналитический метод | 0.1 | Закрепление отсутствует |
| 13316 | 379714.40 | 4319022.34 | Аналитический метод | 0.1 | Закрепление отсутствует |
| 13317 | 379715.21 | 4319024.43 | Аналитический метод | 0.1 | Закрепление отсутствует |
| 13318 | 379717.99 | 4319028.57 | Аналитический метод | 0.1 | Закрепление отсутствует |
| 13319 | 379720.83 | 4319031.50 | Аналитический метод | 0.1 | Закрепление отсутствует |
| 13320 | 379724.18 | 4319033.84 | Аналитический метод | 0.1 | Закрепление отсутствует |
| 13321 | 379729.42 | 4319036.79 | Аналитический метод | 0.1 | Закрепление отсутствует |
| 13322 | 379740.42 | 4319042.07 | Аналитический метод | 0.1 | Закрепление отсутствует |
| 13323 | 379749.94 | 4319045.28 | Аналитический метод | 0.1 | Закрепление отсутствует |
| 13324 | 379752.96 | 4319045.88 | Аналитический метод | 0.1 | Закрепление отсутствует |
| 13325 | 379755.45 | 4319046.20 | Аналитический метод | 0.1 | Закрепление отсутствует |
| 13326 | 379757.95 | 4319046.20 | Аналитический метод | 0.1 | Закрепление отсутствует |

| 2. Сведения о характерных точках границ объекта | | | | | |
|-------------------------------------------------|---------------|------------|--------------------------------------------------------|----------------------------------------------------------------------------------------------------|-------------------------------------------------------------------|
| Обозначение характерных точек границ | Координаты, м | | Метод определения координат характерной точки | Средняя квадратическая погрешность положения характерной точки (M _t), м | Описание обозначения точки на местности (при наличии) |
| | X | Y | | | |
| 1 | 2 | 3 | 4 | 5 | 6 |
| 13327 | 379761.03 | 4319045.99 | Аналитический метод | 0.1 | Закрепление отсутствует |
| 13328 | 379764.82 | 4319045.23 | Аналитический метод | 0.1 | Закрепление отсутствует |
| 13329 | 379767.93 | 4319044.77 | Аналитический метод | 0.1 | Закрепление отсутствует |
| 13330 | 379771.08 | 4319044.65 | Аналитический метод | 0.1 | Закрепление отсутствует |
| 13331 | 379779.33 | 4319044.75 | Аналитический метод | 0.1 | Закрепление отсутствует |
| 13332 | 379788.27 | 4319045.03 | Аналитический метод | 0.1 | Закрепление отсутствует |
| 13333 | 379793.35 | 4319045.50 | Аналитический метод | 0.1 | Закрепление отсутствует |
| 13334 | 379798.33 | 4319046.60 | Аналитический метод | 0.1 | Закрепление отсутствует |
| 13335 | 379804.36 | 4319048.32 | Аналитический метод | 0.1 | Закрепление отсутствует |
| 13336 | 379820.60 | 4319050.04 | Аналитический метод | 0.1 | Закрепление отсутствует |
| 13337 | 379830.88 | 4319050.55 | Аналитический метод | 0.1 | Закрепление отсутствует |
| 13338 | 379833.14 | 4319050.84 | Аналитический метод | 0.1 | Закрепление отсутствует |
| 13339 | 379835.33 | 4319051.47 | Аналитический метод | 0.1 | Закрепление отсутствует |
| 13340 | 379838.92 | 4319052.94 | Аналитический метод | 0.1 | Закрепление отсутствует |
| 13341 | 379841.16 | 4319054.64 | Аналитический метод | 0.1 | Закрепление отсутствует |
| 13342 | 379842.70 | 4319056.76 | Аналитический метод | 0.1 | Закрепление отсутствует |
| 13343 | 379843.72 | 4319059.63 | Аналитический метод | 0.1 | Закрепление отсутствует |
| 13344 | 379843.88 | 4319062.46 | Аналитический метод | 0.1 | Закрепление отсутствует |
| 13345 | 379843.59 | 4319064.89 | Аналитический метод | 0.1 | Закрепление отсутствует |
| 13346 | 379842.54 | 4319068.70 | Аналитический метод | 0.1 | Закрепление отсутствует |
| 13347 | 379840.96 | 4319072.21 | Аналитический метод | 0.1 | Закрепление отсутствует |
| 13348 | 379838.48 | 4319076.34 | Аналитический метод | 0.1 | Закрепление отсутствует |
| 13349 | 379836.91 | 4319078.33 | Аналитический метод | 0.1 | Закрепление отсутствует |
| 13350 | 379835.01 | 4319079.98 | Аналитический метод | 0.1 | Закрепление отсутствует |
| 13351 | 379832.82 | 4319081.26 | Аналитический метод | 0.1 | Закрепление отсутствует |

| 2. Сведения о характерных точках границ объекта | | | | | |
|-------------------------------------------------|---------------|------------|--------------------------------------------------------|---------------------------------------------------------------------------------------|-------------------------------------------------------------------|
| Обозначение характерных точек границ | Координаты, м | | Метод определения координат характерной точки | Средняя квадратическая погрешность положения характерной точки (Mt), м | Описание обозначения точки на местности (при наличии) |
| | X | Y | | | |
| 1 | 2 | 3 | 4 | 5 | 6 |
| 13352 | 379827.97 | 4319083.33 | Аналитический метод | 0.1 | Закрепление отсутствует |
| 13353 | 379825.06 | 4319084.32 | Аналитический метод | 0.1 | Закрепление отсутствует |
| 13354 | 379822.04 | 4319084.88 | Аналитический метод | 0.1 | Закрепление отсутствует |
| 13355 | 379818.29 | 4319085.29 | Аналитический метод | 0.1 | Закрепление отсутствует |
| 13356 | 379812.92 | 4319085.46 | Аналитический метод | 0.1 | Закрепление отсутствует |
| 13357 | 379807.60 | 4319084.78 | Аналитический метод | 0.1 | Закрепление отсутствует |
| 13358 | 379801.12 | 4319083.43 | Аналитический метод | 0.1 | Закрепление отсутствует |
| 13359 | 379789.99 | 4319080.14 | Аналитический метод | 0.1 | Закрепление отсутствует |
| 13360 | 379777.65 | 4319073.72 | Аналитический метод | 0.1 | Закрепление отсутствует |
| 13361 | 379770.84 | 4319069.20 | Аналитический метод | 0.1 | Закрепление отсутствует |
| 13362 | 379768.89 | 4319068.18 | Аналитический метод | 0.1 | Закрепление отсутствует |
| 13363 | 379765.55 | 4319066.89 | Аналитический метод | 0.1 | Закрепление отсутствует |
| 13364 | 379761.56 | 4319066.06 | Аналитический метод | 0.1 | Закрепление отсутствует |
| 13365 | 379758.50 | 4319065.85 | Аналитический метод | 0.1 | Закрепление отсутствует |
| 13366 | 379755.45 | 4319066.16 | Аналитический метод | 0.1 | Закрепление отсутствует |
| 13367 | 379753.08 | 4319066.84 | Аналитический метод | 0.1 | Закрепление отсутствует |
| 13368 | 379750.95 | 4319067.95 | Аналитический метод | 0.1 | Закрепление отсутствует |
| 13369 | 379748.43 | 4319070.15 | Аналитический метод | 0.1 | Закрепление отсутствует |
| 13370 | 379746.50 | 4319072.52 | Аналитический метод | 0.1 | Закрепление отсутствует |
| 13371 | 379742.34 | 4319078.92 | Аналитический метод | 0.1 | Закрепление отсутствует |
| 13372 | 379738.79 | 4319084.60 | Аналитический метод | 0.1 | Закрепление отсутствует |
| 13373 | 379736.44 | 4319088.62 | Аналитический метод | 0.1 | Закрепление отсутствует |
| 13374 | 379734.24 | 4319091.44 | Аналитический метод | 0.1 | Закрепление отсутствует |
| 13375 | 379731.59 | 4319093.84 | Аналитический метод | 0.1 | Закрепление отсутствует |
| 13376 | 379727.90 | 4319096.35 | Аналитический метод | 0.1 | Закрепление отсутствует |

| 2. Сведения о характерных точках границ объекта | | | | | |
|-------------------------------------------------|---------------|------------|--------------------------------------------------------|---------------------------------------------------------------------------------------|-------------------------------------------------------------------|
| Обозначение характерных точек границ | Координаты, м | | Метод определения координат характерной точки | Средняя квадратическая погрешность положения характерной точки (Мп), м | Описание обозначения точки на местности (при наличии) |
| | X | Y | | | |
| 1 | 2 | 3 | 4 | 5 | 6 |
| 13377 | 379723.94 | 4319099.24 | Аналитический метод | 0.1 | Закрепление отсутствует |
| 13378 | 379722.39 | 4319100.72 | Аналитический метод | 0.1 | Закрепление отсутствует |
| 13379 | 379720.19 | 4319103.42 | Аналитический метод | 0.1 | Закрепление отсутствует |
| 13380 | 379719.07 | 4319105.25 | Аналитический метод | 0.1 | Закрепление отсутствует |
| 13381 | 379717.97 | 4319107.74 | Аналитический метод | 0.1 | Закрепление отсутствует |
| 13382 | 379717.43 | 4319109.71 | Аналитический метод | 0.1 | Закрепление отсутствует |
| 13383 | 379717.05 | 4319113.00 | Аналитический метод | 0.1 | Закрепление отсутствует |
| 13384 | 379717.13 | 4319115.04 | Аналитический метод | 0.1 | Закрепление отсутствует |
| 13385 | 379717.62 | 4319117.58 | Аналитический метод | 0.1 | Закрепление отсутствует |
| 13386 | 379718.15 | 4319119.62 | Аналитический метод | 0.1 | Закрепление отсутствует |
| 13387 | 379718.95 | 4319121.57 | Аналитический метод | 0.1 | Закрепление отсутствует |
| 13388 | 379723.83 | 4319131.48 | Аналитический метод | 0.1 | Закрепление отсутствует |
| 13389 | 379727.04 | 4319137.27 | Аналитический метод | 0.1 | Закрепление отсутствует |
| 13390 | 379728.62 | 4319139.44 | Аналитический метод | 0.1 | Закрепление отсутствует |
| 13391 | 379730.01 | 4319141.12 | Аналитический метод | 0.1 | Закрепление отсутствует |
| 13392 | 379731.60 | 4319142.62 | Аналитический метод | 0.1 | Закрепление отсутствует |
| 13393 | 379733.66 | 4319144.33 | Аналитический метод | 0.1 | Закрепление отсутствует |
| 13394 | 379738.81 | 4319147.61 | Аналитический метод | 0.1 | Закрепление отсутствует |
| 13395 | 379744.38 | 4319149.80 | Аналитический метод | 0.1 | Закрепление отсутствует |
| 13396 | 379746.87 | 4319150.37 | Аналитический метод | 0.1 | Закрепление отсутствует |
| 13397 | 379749.41 | 4319150.39 | Аналитический метод | 0.1 | Закрепление отсутствует |
| 13398 | 379751.90 | 4319149.87 | Аналитический метод | 0.1 | Закрепление отсутствует |
| 13399 | 379754.34 | 4319148.96 | Аналитический метод | 0.1 | Закрепление отсутствует |
| 13400 | 379756.32 | 4319147.87 | Аналитический метод | 0.1 | Закрепление отсутствует |
| 13401 | 379758.05 | 4319146.42 | Аналитический метод | 0.1 | Закрепление отсутствует |

| 2. Сведения о характерных точках границ объекта | | | | | |
|-------------------------------------------------|---------------|------------|--------------------------------------------------------|---------------------------------------------------------------------------------------|-------------------------------------------------------------------|
| Обозначение характерных точек границ | Координаты, м | | Метод определения координат характерной точки | Средняя квадратическая погрешность положения характерной точки (Mt), м | Описание обозначения точки на местности (при наличии) |
| | X | Y | | | |
| 1 | 2 | 3 | 4 | 5 | 6 |
| 13402 | 379759.93 | 4319144.30 | Аналитический метод | 0.1 | Закрепление отсутствует |
| 13403 | 379761.80 | 4319141.81 | Аналитический метод | 0.1 | Закрепление отсутствует |
| 13404 | 379763.56 | 4319140.06 | Аналитический метод | 0.1 | Закрепление отсутствует |
| 13405 | 379765.61 | 4319138.65 | Аналитический метод | 0.1 | Закрепление отсутствует |
| 13406 | 379768.94 | 4319137.13 | Аналитический метод | 0.1 | Закрепление отсутствует |
| 13407 | 379772.44 | 4319136.26 | Аналитический метод | 0.1 | Закрепление отсутствует |
| 13408 | 379775.35 | 4319135.86 | Аналитический метод | 0.1 | Закрепление отсутствует |
| 13409 | 379778.28 | 4319135.95 | Аналитический метод | 0.1 | Закрепление отсутствует |
| 13410 | 379782.95 | 4319136.48 | Аналитический метод | 0.1 | Закрепление отсутствует |
| 13411 | 379787.09 | 4319137.45 | Аналитический метод | 0.1 | Закрепление отсутствует |
| 13412 | 379790.58 | 4319138.79 | Аналитический метод | 0.1 | Закрепление отсутствует |
| 13413 | 379792.60 | 4319139.91 | Аналитический метод | 0.1 | Закрепление отсутствует |
| 13414 | 379795.28 | 4319141.93 | Аналитический метод | 0.1 | Закрепление отсутствует |
| 13415 | 379797.54 | 4319144.41 | Аналитический метод | 0.1 | Закрепление отсутствует |
| 13416 | 379803.74 | 4319153.51 | Аналитический метод | 0.1 | Закрепление отсутствует |
| 13417 | 379810.05 | 4319165.32 | Аналитический метод | 0.1 | Закрепление отсутствует |
| 13418 | 379817.00 | 4319175.96 | Аналитический метод | 0.1 | Закрепление отсутствует |
| 13419 | 379828.37 | 4319194.30 | Аналитический метод | 0.1 | Закрепление отсутствует |
| 13420 | 379835.48 | 4319204.27 | Аналитический метод | 0.1 | Закрепление отсутствует |
| 13421 | 379842.52 | 4319220.20 | Аналитический метод | 0.1 | Закрепление отсутствует |
| 13422 | 379846.54 | 4319229.07 | Аналитический метод | 0.1 | Закрепление отсутствует |
| 13423 | 379849.03 | 4319233.61 | Аналитический метод | 0.1 | Закрепление отсутствует |
| 13424 | 379852.18 | 4319237.72 | Аналитический метод | 0.1 | Закрепление отсутствует |
| 13425 | 379856.44 | 4319242.47 | Аналитический метод | 0.1 | Закрепление отсутствует |
| 13426 | 379861.14 | 4319246.31 | Аналитический метод | 0.1 | Закрепление отсутствует |

| 2. Сведения о характерных точках границ объекта | | | | | |
|-------------------------------------------------|---------------|------------|--------------------------------------------------------|---------------------------------------------------------------------------------------|-------------------------------------------------------------------|
| Обозначение характерных точек границ | Координаты, м | | Метод определения координат характерной точки | Средняя квадратическая погрешность положения характерной точки (Ml), м | Описание обозначения точки на местности (при наличии) |
| | X | Y | | | |
| 1 | 2 | 3 | 4 | 5 | 6 |
| 13427 | 379863.41 | 4319247.68 | Аналитический метод | 0.1 | Закрепление отсутствует |
| 13428 | 379865.32 | 4319248.66 | Аналитический метод | 0.1 | Закрепление отсутствует |
| 13429 | 379867.35 | 4319249.36 | Аналитический метод | 0.1 | Закрепление отсутствует |
| 13430 | 379869.91 | 4319250.05 | Аналитический метод | 0.1 | Закрепление отсутствует |
| 13431 | 379878.08 | 4319251.05 | Аналитический метод | 0.1 | Закрепление отсутствует |
| 13432 | 379887.28 | 4319251.42 | Аналитический метод | 0.1 | Закрепление отсутствует |
| 13433 | 379892.72 | 4319251.10 | Аналитический метод | 0.1 | Закрепление отсутствует |
| 13434 | 379897.98 | 4319249.70 | Аналитический метод | 0.1 | Закрепление отсутствует |
| 13435 | 379901.48 | 4319248.39 | Аналитический метод | 0.1 | Закрепление отсутствует |
| 13436 | 379904.21 | 4319247.13 | Аналитический метод | 0.1 | Закрепление отсутствует |
| 13437 | 379906.73 | 4319245.51 | Аналитический метод | 0.1 | Закрепление отсутствует |
| 13438 | 379909.69 | 4319243.29 | Аналитический метод | 0.1 | Закрепление отсутствует |
| 13439 | 379912.20 | 4319240.71 | Аналитический метод | 0.1 | Закрепление отсутствует |
| 13440 | 379914.16 | 4319237.70 | Аналитический метод | 0.1 | Закрепление отсутствует |
| 13441 | 379916.00 | 4319233.57 | Аналитический метод | 0.1 | Закрепление отсутствует |
| 13442 | 379919.82 | 4319224.58 | Аналитический метод | 0.1 | Закрепление отсутствует |
| 13443 | 379923.44 | 4319219.74 | Аналитический метод | 0.1 | Закрепление отсутствует |
| 13444 | 379925.29 | 4319218.20 | Аналитический метод | 0.1 | Закрепление отсутствует |
| 13445 | 379927.10 | 4319217.14 | Аналитический метод | 0.1 | Закрепление отсутствует |
| 13446 | 379929.68 | 4319216.47 | Аналитический метод | 0.1 | Закрепление отсутствует |
| 13447 | 379932.35 | 4319216.39 | Аналитический метод | 0.1 | Закрепление отсутствует |
| 13448 | 379935.74 | 4319216.88 | Аналитический метод | 0.1 | Закрепление отсутствует |
| 13449 | 379941.74 | 4319216.51 | Аналитический метод | 0.1 | Закрепление отсутствует |
| 13450 | 379946.57 | 4319215.86 | Аналитический метод | 0.1 | Закрепление отсутствует |
| 13451 | 379951.26 | 4319214.50 | Аналитический метод | 0.1 | Закрепление отсутствует |

| 2. Сведения о характерных точках границ объекта | | | | | |
|-------------------------------------------------|---------------|------------|--------------------------------------------------------|---------------------------------------------------------------------------------------|-------------------------------------------------------------------|
| Обозначение характерных точек границ | Координаты, м | | Метод определения координат характерной точки | Средняя квадратическая погрешность положения характерной точки (Mt), м | Описание обозначения точки на местности (при наличии) |
| | X | Y | | | |
| 1 | 2 | 3 | 4 | 5 | 6 |
| 13452 | 379955.13 | 4319213.06 | Аналитический метод | 0.1 | Закрепление отсутствует |
| 13453 | 379957.75 | 4319211.91 | Аналитический метод | 0.1 | Закрепление отсутствует |
| 13454 | 379960.21 | 4319210.45 | Аналитический метод | 0.1 | Закрепление отсутствует |
| 13455 | 379963.96 | 4319208.08 | Аналитический метод | 0.1 | Закрепление отсутствует |
| 13456 | 379966.29 | 4319207.50 | Аналитический метод | 0.1 | Закрепление отсутствует |
| 13457 | 379968.95 | 4319207.84 | Аналитический метод | 0.1 | Закрепление отсутствует |
| 13458 | 379971.01 | 4319208.76 | Аналитический метод | 0.1 | Закрепление отсутствует |
| 13459 | 379972.61 | 4319210.14 | Аналитический метод | 0.1 | Закрепление отсутствует |
| 13460 | 379974.37 | 4319212.29 | Аналитический метод | 0.1 | Закрепление отсутствует |
| 13461 | 379978.12 | 4319219.34 | Аналитический метод | 0.1 | Закрепление отсутствует |
| 13462 | 379993.00 | 4319237.27 | Аналитический метод | 0.1 | Закрепление отсутствует |
| 13463 | 379995.73 | 4319241.06 | Аналитический метод | 0.1 | Закрепление отсутствует |
| 13464 | 379997.93 | 4319245.17 | Аналитический метод | 0.1 | Закрепление отсутствует |
| 13465 | 380000.29 | 4319250.41 | Аналитический метод | 0.1 | Закрепление отсутствует |
| 13466 | 380003.17 | 4319254.55 | Аналитический метод | 0.1 | Закрепление отсутствует |
| 13467 | 380004.65 | 4319256.22 | Аналитический метод | 0.1 | Закрепление отсутствует |
| 13468 | 380007.34 | 4319258.64 | Аналитический метод | 0.1 | Закрепление отсутствует |
| 13469 | 380009.15 | 4319259.92 | Аналитический метод | 0.1 | Закрепление отсутствует |
| 13470 | 380012.94 | 4319262.01 | Аналитический метод | 0.1 | Закрепление отсутствует |
| 13471 | 380016.14 | 4319263.47 | Аналитический метод | 0.1 | Закрепление отсутствует |
| 13472 | 380019.51 | 4319264.45 | Аналитический метод | 0.1 | Закрепление отсутствует |
| 13473 | 380027.00 | 4319266.02 | Аналитический метод | 0.1 | Закрепление отсутствует |
| 13474 | 380034.01 | 4319266.55 | Аналитический метод | 0.1 | Закрепление отсутствует |
| 13475 | 380039.72 | 4319266.57 | Аналитический метод | 0.1 | Закрепление отсутствует |
| 13476 | 380045.38 | 4319265.78 | Аналитический метод | 0.1 | Закрепление отсутствует |

| 2. Сведения о характерных точках границ объекта | | | | | |
|-------------------------------------------------|---------------|------------|--------------------------------------------------------|----------------------------------------------------------------------------------------------------|-------------------------------------------------------------------|
| Обозначение характерных точек границ | Координаты, м | | Метод определения координат характерной точки | Средняя квадратическая погрешность положения характерной точки (M _t), м | Описание обозначения точки на местности (при наличии) |
| | X | Y | | | |
| 1 | 2 | 3 | 4 | 5 | 6 |
| 13477 | 380053.26 | 4319264.11 | Аналитический метод | 0.1 | Закрепление отсутствует |
| 13478 | 380065.60 | 4319259.94 | Аналитический метод | 0.1 | Закрепление отсутствует |
| 13479 | 380083.42 | 4319257.01 | Аналитический метод | 0.1 | Закрепление отсутствует |
| 13480 | 380094.47 | 4319253.25 | Аналитический метод | 0.1 | Закрепление отсутствует |
| 13481 | 380096.35 | 4319252.30 | Аналитический метод | 0.1 | Закрепление отсутствует |
| 13482 | 380099.16 | 4319250.33 | Аналитический метод | 0.1 | Закрепление отсутствует |
| 13483 | 380100.70 | 4319248.89 | Аналитический метод | 0.1 | Закрепление отсутствует |
| 13484 | 380103.73 | 4319245.11 | Аналитический метод | 0.1 | Закрепление отсутствует |
| 13485 | 380105.68 | 4319241.89 | Аналитический метод | 0.1 | Закрепление отсутствует |
| 13486 | 380106.76 | 4319239.05 | Аналитический метод | 0.1 | Закрепление отсутствует |
| 13487 | 380106.96 | 4319236.20 | Аналитический метод | 0.1 | Закрепление отсутствует |
| 13488 | 380106.70 | 4319233.63 | Аналитический метод | 0.1 | Закрепление отсутствует |
| 13489 | 380105.91 | 4319229.81 | Аналитический метод | 0.1 | Закрепление отсутствует |
| 13490 | 380104.38 | 4319226.22 | Аналитический метод | 0.1 | Закрепление отсутствует |
| 13491 | 380102.54 | 4319223.29 | Аналитический метод | 0.1 | Закрепление отсутствует |
| 13492 | 380100.78 | 4319221.36 | Аналитический метод | 0.1 | Закрепление отсутствует |
| 13493 | 380099.00 | 4319219.94 | Аналитический метод | 0.1 | Закрепление отсутствует |
| 13494 | 380096.40 | 4319218.55 | Аналитический метод | 0.1 | Закрепление отсутствует |
| 13495 | 380093.58 | 4319217.72 | Аналитический метод | 0.1 | Закрепление отсутствует |
| 13496 | 380087.74 | 4319216.63 | Аналитический метод | 0.1 | Закрепление отсутствует |
| 13497 | 380085.39 | 4319216.51 | Аналитический метод | 0.1 | Закрепление отсутствует |
| 13498 | 380081.57 | 4319216.82 | Аналитический метод | 0.1 | Закрепление отсутствует |
| 13499 | 380079.27 | 4319217.31 | Аналитический метод | 0.1 | Закрепление отсутствует |
| 13500 | 380077.37 | 4319217.99 | Аналитический метод | 0.1 | Закрепление отсутствует |
| 13501 | 380075.54 | 4319219.01 | Аналитический метод | 0.1 | Закрепление отсутствует |

| 2. Сведения о характерных точках границ объекта | | | | | |
|-------------------------------------------------|---------------|------------|--------------------------------------------------------|---------------------------------------------------------------------------------------|-------------------------------------------------------------------|
| Обозначение характерных точек границ | Координаты, м | | Метод определения координат характерной точки | Средняя квадратическая погрешность положения характерной точки (Ml), м | Описание обозначения точки на местности (при наличии) |
| | X | Y | | | |
| 1 | 2 | 3 | 4 | 5 | 6 |
| 13502 | 380074.00 | 4319220.44 | Аналитический метод | 0.1 | Закрепление отсутствует |
| 13503 | 380072.84 | 4319222.19 | Аналитический метод | 0.1 | Закрепление отсутствует |
| 13504 | 380071.78 | 4319225.09 | Аналитический метод | 0.1 | Закрепление отсутствует |
| 13505 | 380072.82 | 4319226.82 | Аналитический метод | 0.1 | Закрепление отсутствует |
| 13506 | 380074.91 | 4319227.62 | Аналитический метод | 0.1 | Закрепление отсутствует |
| 13507 | 380077.57 | 4319227.92 | Аналитический метод | 0.1 | Закрепление отсутствует |
| 13508 | 380080.59 | 4319228.70 | Аналитический метод | 0.1 | Закрепление отсутствует |
| 13509 | 380082.56 | 4319229.83 | Аналитический метод | 0.1 | Закрепление отсутствует |
| 13510 | 380084.40 | 4319231.75 | Аналитический метод | 0.1 | Закрепление отсутствует |
| 13511 | 380085.44 | 4319234.01 | Аналитический метод | 0.1 | Закрепление отсутствует |
| 13512 | 380085.83 | 4319236.10 | Аналитический метод | 0.1 | Закрепление отсутствует |
| 13513 | 380085.40 | 4319238.58 | Аналитический метод | 0.1 | Закрепление отсутствует |
| 13514 | 380084.30 | 4319240.47 | Аналитический метод | 0.1 | Закрепление отсутствует |
| 13515 | 380082.83 | 4319242.29 | Аналитический метод | 0.1 | Закрепление отсутствует |
| 13516 | 380081.15 | 4319243.96 | Аналитический метод | 0.1 | Закрепление отсутствует |
| 13517 | 380078.78 | 4319245.54 | Аналитический метод | 0.1 | Закрепление отсутствует |
| 13518 | 380076.22 | 4319246.27 | Аналитический метод | 0.1 | Закрепление отсутствует |
| 13519 | 380071.99 | 4319246.67 | Аналитический метод | 0.1 | Закрепление отсутствует |
| 13520 | 380068.59 | 4319247.22 | Аналитический метод | 0.1 | Закрепление отсутствует |
| 13521 | 380065.28 | 4319248.21 | Аналитический метод | 0.1 | Закрепление отсутствует |
| 13522 | 380053.74 | 4319252.53 | Аналитический метод | 0.1 | Закрепление отсутствует |
| 13523 | 380039.24 | 4319255.90 | Аналитический метод | 0.1 | Закрепление отсутствует |
| 13524 | 380030.53 | 4319256.67 | Аналитический метод | 0.1 | Закрепление отсутствует |
| 13525 | 380027.27 | 4319256.44 | Аналитический метод | 0.1 | Закрепление отсутствует |
| 13526 | 380024.16 | 4319255.50 | Аналитический метод | 0.1 | Закрепление отсутствует |

| 2. Сведения о характерных точках границ объекта | | | | | |
|-------------------------------------------------|---------------|------------|--------------------------------------------------------|---------------------------------------------------------------------------------------|-------------------------------------------------------------------|
| Обозначение характерных точек границ | Координаты, м | | Метод определения координат характерной точки | Средняя квадратическая погрешность положения характерной точки (Mt), м | Описание обозначения точки на местности (при наличии) |
| | X | Y | | | |
| 1 | 2 | 3 | 4 | 5 | 6 |
| 13527 | 380021.32 | 4319253.88 | Аналитический метод | 0.1 | Закрепление отсутствует |
| 13528 | 380018.20 | 4319251.38 | Аналитический метод | 0.1 | Закрепление отсутствует |
| 13529 | 380015.84 | 4319249.16 | Аналитический метод | 0.1 | Закрепление отсутствует |
| 13530 | 380013.85 | 4319246.60 | Аналитический метод | 0.1 | Закрепление отсутствует |
| 13531 | 380008.87 | 4319239.03 | Аналитический метод | 0.1 | Закрепление отсутствует |
| 13532 | 380006.22 | 4319233.74 | Аналитический метод | 0.1 | Закрепление отсутствует |
| 13533 | 380004.34 | 4319230.69 | Аналитический метод | 0.1 | Закрепление отсутствует |
| 13534 | 380001.95 | 4319228.01 | Аналитический метод | 0.1 | Закрепление отсутствует |
| 13535 | 379998.72 | 4319224.97 | Аналитический метод | 0.1 | Закрепление отсутствует |
| 13536 | 379992.85 | 4319220.10 | Аналитический метод | 0.1 | Закрепление отсутствует |
| 13537 | 379986.78 | 4319212.59 | Аналитический метод | 0.1 | Закрепление отсутствует |
| 13538 | 379980.70 | 4319204.91 | Аналитический метод | 0.1 | Закрепление отсутствует |
| 13539 | 379978.21 | 4319202.50 | Аналитический метод | 0.1 | Закрепление отсутствует |
| 13540 | 379976.02 | 4319200.74 | Аналитический метод | 0.1 | Закрепление отсутствует |
| 13541 | 379973.54 | 4319199.42 | Аналитический метод | 0.1 | Закрепление отсутствует |
| 13542 | 379967.92 | 4319196.89 | Аналитический метод | 0.1 | Закрепление отсутствует |
| 13543 | 379965.88 | 4319195.13 | Аналитический метод | 0.1 | Закрепление отсутствует |
| 13544 | 379965.01 | 4319193.27 | Аналитический метод | 0.1 | Закрепление отсутствует |
| 13545 | 379964.81 | 4319190.91 | Аналитический метод | 0.1 | Закрепление отсутствует |
| 13546 | 379965.03 | 4319188.04 | Аналитический метод | 0.1 | Закрепление отсутствует |
| 13547 | 379966.58 | 4319180.50 | Аналитический метод | 0.1 | Закрепление отсутствует |
| 13548 | 379967.94 | 4319174.29 | Аналитический метод | 0.1 | Закрепление отсутствует |
| 13549 | 379969.51 | 4319169.42 | Аналитический метод | 0.1 | Закрепление отсутствует |
| 13550 | 379972.01 | 4319164.94 | Аналитический метод | 0.1 | Закрепление отсутствует |
| 13551 | 379977.29 | 4319157.34 | Аналитический метод | 0.1 | Закрепление отсутствует |

| 2. Сведения о характерных точках границ объекта | | | | | |
|-------------------------------------------------|---------------|------------|--------------------------------------------------------|---------------------------------------------------------------------------------------|-------------------------------------------------------------------|
| Обозначение характерных точек границ | Координаты, м | | Метод определения координат характерной точки | Средняя квадратическая погрешность положения характерной точки (Ml), м | Описание обозначения точки на местности (при наличии) |
| | X | Y | | | |
| 1 | 2 | 3 | 4 | 5 | 6 |
| 13552 | 379988.54 | 4319136.98 | Аналитический метод | 0.1 | Закрепление отсутствует |
| 13553 | 380001.62 | 4319117.58 | Аналитический метод | 0.1 | Закрепление отсутствует |
| 13554 | 380007.88 | 4319105.41 | Аналитический метод | 0.1 | Закрепление отсутствует |
| 13555 | 380013.49 | 4319092.85 | Аналитический метод | 0.1 | Закрепление отсутствует |
| 13556 | 380015.79 | 4319088.40 | Аналитический метод | 0.1 | Закрепление отсутствует |
| 13557 | 380018.60 | 4319084.26 | Аналитический метод | 0.1 | Закрепление отсутствует |
| 13558 | 380021.10 | 4319081.00 | Аналитический метод | 0.1 | Закрепление отсутствует |
| 13559 | 380022.44 | 4319079.47 | Аналитический метод | 0.1 | Закрепление отсутствует |
| 13560 | 380023.96 | 4319078.12 | Аналитический метод | 0.1 | Закрепление отсутствует |
| 13561 | 380025.94 | 4319076.59 | Аналитический метод | 0.1 | Закрепление отсутствует |
| 13562 | 380029.03 | 4319074.61 | Аналитический метод | 0.1 | Закрепление отсутствует |
| 13563 | 380032.43 | 4319073.20 | Аналитический метод | 0.1 | Закрепление отсутствует |
| 13564 | 380040.07 | 4319070.82 | Аналитический метод | 0.1 | Закрепление отсутствует |
| 13565 | 380047.00 | 4319070.05 | Аналитический метод | 0.1 | Закрепление отсутствует |
| 13566 | 380056.45 | 4319070.50 | Аналитический метод | 0.1 | Закрепление отсутствует |
| 13567 | 380060.04 | 4319070.87 | Аналитический метод | 0.1 | Закрепление отсутствует |
| 13568 | 380063.57 | 4319071.63 | Аналитический метод | 0.1 | Закрепление отсутствует |
| 13569 | 380067.84 | 4319072.81 | Аналитический метод | 0.1 | Закрепление отсутствует |
| 13570 | 380074.25 | 4319074.05 | Аналитический метод | 0.1 | Закрепление отсутствует |
| 13571 | 380080.78 | 4319074.25 | Аналитический метод | 0.1 | Закрепление отсутствует |
| 13572 | 380085.29 | 4319074.04 | Аналитический метод | 0.1 | Закрепление отсутствует |
| 13573 | 380089.52 | 4319074.18 | Аналитический метод | 0.1 | Закрепление отсутствует |
| 13574 | 380094.59 | 4319075.29 | Аналитический метод | 0.1 | Закрепление отсутствует |
| 13575 | 380096.71 | 4319076.20 | Аналитический метод | 0.1 | Закрепление отсутствует |
| 13576 | 380099.97 | 4319078.06 | Аналитический метод | 0.1 | Закрепление отсутствует |

| 2. Сведения о характерных точках границ объекта | | | | | |
|-------------------------------------------------|---------------|------------|--------------------------------------------------------|----------------------------------------------------------------------------------------------------|-------------------------------------------------------------------|
| Обозначение характерных точек границ | Координаты, м | | Метод определения координат характерной точки | Средняя квадратическая погрешность положения характерной точки (M _t), м | Описание обозначения точки на местности (при наличии) |
| | X | Y | | | |
| 1 | 2 | 3 | 4 | 5 | 6 |
| 13577 | 380102.97 | 4319080.53 | Аналитический метод | 0.1 | Закрепление отсутствует |
| 13578 | 380104.73 | 4319081.84 | Аналитический метод | 0.1 | Закрепление отсутствует |
| 13579 | 380107.81 | 4319083.64 | Аналитический метод | 0.1 | Закрепление отсутствует |
| 13580 | 380109.82 | 4319084.53 | Аналитический метод | 0.1 | Закрепление отсутствует |
| 13581 | 380114.57 | 4319086.00 | Аналитический метод | 0.1 | Закрепление отсутствует |
| 13582 | 380119.50 | 4319087.10 | Аналитический метод | 0.1 | Закрепление отсутствует |
| 13583 | 380123.55 | 4319087.64 | Аналитический метод | 0.1 | Закрепление отсутствует |
| 13584 | 380127.63 | 4319087.45 | Аналитический метод | 0.1 | Закрепление отсутствует |
| 13585 | 380130.40 | 4319087.07 | Аналитический метод | 0.1 | Закрепление отсутствует |
| 13586 | 380132.60 | 4319086.50 | Аналитический метод | 0.1 | Закрепление отсутствует |
| 13587 | 380136.04 | 4319085.14 | Аналитический метод | 0.1 | Закрепление отсутствует |
| 13588 | 380138.82 | 4319083.52 | Аналитический метод | 0.1 | Закрепление отсутствует |
| 13589 | 380142.01 | 4319080.82 | Аналитический метод | 0.1 | Закрепление отсутствует |
| 13590 | 380144.68 | 4319077.61 | Аналитический метод | 0.1 | Закрепление отсутствует |
| 13591 | 380147.93 | 4319072.89 | Аналитический метод | 0.1 | Закрепление отсутствует |
| 13592 | 380151.31 | 4319067.83 | Аналитический метод | 0.1 | Закрепление отсутствует |
| 13593 | 380153.82 | 4319063.57 | Аналитический метод | 0.1 | Закрепление отсутствует |
| 13594 | 380155.85 | 4319059.05 | Аналитический метод | 0.1 | Закрепление отсутствует |
| 13595 | 380158.67 | 4319051.72 | Аналитический метод | 0.1 | Закрепление отсутствует |
| 13596 | 380161.30 | 4319040.10 | Аналитический метод | 0.1 | Закрепление отсутствует |
| 13597 | 380163.39 | 4319033.08 | Аналитический метод | 0.1 | Закрепление отсутствует |
| 13598 | 380164.25 | 4319030.68 | Аналитический метод | 0.1 | Закрепление отсутствует |
| 13599 | 380165.35 | 4319028.38 | Аналитический метод | 0.1 | Закрепление отсутствует |
| 13600 | 380166.85 | 4319025.64 | Аналитический метод | 0.1 | Закрепление отсутствует |
| 13601 | 380168.55 | 4319023.63 | Аналитический метод | 0.1 | Закрепление отсутствует |

| 2. Сведения о характерных точках границ объекта | | | | | |
|-------------------------------------------------|---------------|------------|--------------------------------------------------------|---------------------------------------------------------------------------------------|-------------------------------------------------------------------|
| Обозначение характерных точек границ | Координаты, м | | Метод определения координат характерной точки | Средняя квадратическая погрешность положения характерной точки (Mt), м | Описание обозначения точки на местности (при наличии) |
| | X | Y | | | |
| 1 | 2 | 3 | 4 | 5 | 6 |
| 13602 | 380170.65 | 4319022.35 | Аналитический метод | 0.1 | Закрепление отсутствует |
| 13603 | 380173.78 | 4319021.57 | Аналитический метод | 0.1 | Закрепление отсутствует |
| 13604 | 380175.74 | 4319021.99 | Аналитический метод | 0.1 | Закрепление отсутствует |
| 13605 | 380177.88 | 4319023.30 | Аналитический метод | 0.1 | Закрепление отсутствует |
| 13606 | 380179.61 | 4319024.97 | Аналитический метод | 0.1 | Закрепление отсутствует |
| 13607 | 380181.22 | 4319027.00 | Аналитический метод | 0.1 | Закрепление отсутствует |
| 13608 | 380182.43 | 4319029.31 | Аналитический метод | 0.1 | Закрепление отсутствует |
| 13609 | 380183.66 | 4319032.29 | Аналитический метод | 0.1 | Закрепление отсутствует |
| 13610 | 380185.21 | 4319037.01 | Аналитический метод | 0.1 | Закрепление отсутствует |
| 13611 | 380186.61 | 4319039.39 | Аналитический метод | 0.1 | Закрепление отсутствует |
| 13612 | 380188.58 | 4319041.07 | Аналитический метод | 0.1 | Закрепление отсутствует |
| 13613 | 380191.60 | 4319042.75 | Аналитический метод | 0.1 | Закрепление отсутствует |
| 13614 | 380195.26 | 4319043.97 | Аналитический метод | 0.1 | Закрепление отсутствует |
| 13615 | 380198.18 | 4319045.13 | Аналитический метод | 0.1 | Закрепление отсутствует |
| 13616 | 380200.94 | 4319046.62 | Аналитический метод | 0.1 | Закрепление отсутствует |
| 13617 | 380206.61 | 4319050.12 | Аналитический метод | 0.1 | Закрепление отсутствует |
| 13618 | 380211.03 | 4319053.78 | Аналитический метод | 0.1 | Закрепление отсутствует |
| 13619 | 380214.81 | 4319056.53 | Аналитический метод | 0.1 | Закрепление отсутствует |
| 13620 | 380218.89 | 4319058.80 | Аналитический метод | 0.1 | Закрепление отсутствует |
| 13621 | 380223.26 | 4319060.90 | Аналитический метод | 0.1 | Закрепление отсутствует |
| 13622 | 380225.71 | 4319061.88 | Аналитический метод | 0.1 | Закрепление отсутствует |
| 13623 | 380228.27 | 4319062.53 | Аналитический метод | 0.1 | Закрепление отсутствует |
| 13624 | 380231.46 | 4319063.11 | Аналитический метод | 0.1 | Закрепление отсутствует |
| 13625 | 380238.24 | 4319063.39 | Аналитический метод | 0.1 | Закрепление отсутствует |
| 13626 | 380242.16 | 4319063.97 | Аналитический метод | 0.1 | Закрепление отсутствует |

| 2. Сведения о характерных точках границ объекта | | | | | |
|-------------------------------------------------|---------------|------------|--------------------------------------------------------|----------------------------------------------------------------------------------------------------|-------------------------------------------------------------------|
| Обозначение характерных точек границ | Координаты, м | | Метод определения координат характерной точки | Средняя квадратическая погрешность положения характерной точки (M _t), м | Описание обозначения точки на местности (при наличии) |
| | X | Y | | | |
| 1 | 2 | 3 | 4 | 5 | 6 |
| 13627 | 380244.52 | 4319064.58 | Аналитический метод | 0.1 | Закрепление отсутствует |
| 13628 | 380247.91 | 4319065.77 | Аналитический метод | 0.1 | Закрепление отсутствует |
| 13629 | 380252.52 | 4319068.51 | Аналитический метод | 0.1 | Закрепление отсутствует |
| 13630 | 380255.02 | 4319070.55 | Аналитический метод | 0.1 | Закрепление отсутствует |
| 13631 | 380257.97 | 4319074.16 | Аналитический метод | 0.1 | Закрепление отсутствует |
| 13632 | 380259.08 | 4319076.37 | Аналитический метод | 0.1 | Закрепление отсутствует |
| 13633 | 380259.72 | 4319078.75 | Аналитический метод | 0.1 | Закрепление отсутствует |
| 13634 | 380260.04 | 4319081.84 | Аналитический метод | 0.1 | Закрепление отсутствует |
| 13635 | 380261.62 | 4319087.27 | Аналитический метод | 0.1 | Закрепление отсутствует |
| 13636 | 380262.61 | 4319092.26 | Аналитический метод | 0.1 | Закрепление отсутствует |
| 13637 | 380263.71 | 4319096.23 | Аналитический метод | 0.1 | Закрепление отсутствует |
| 13638 | 380265.38 | 4319100.01 | Аналитический метод | 0.1 | Закрепление отсутствует |
| 13639 | 380269.73 | 4319108.14 | Аналитический метод | 0.1 | Закрепление отсутствует |
| 13640 | 380276.43 | 4319123.58 | Аналитический метод | 0.1 | Закрепление отсутствует |
| 13641 | 380281.24 | 4319134.92 | Аналитический метод | 0.1 | Закрепление отсутствует |
| 13642 | 380284.91 | 4319143.78 | Аналитический метод | 0.1 | Закрепление отсутствует |
| 13643 | 380287.06 | 4319148.03 | Аналитический метод | 0.1 | Закрепление отсутствует |
| 13644 | 380289.85 | 4319151.89 | Аналитический метод | 0.1 | Закрепление отсутствует |
| 13645 | 380293.66 | 4319156.38 | Аналитический метод | 0.1 | Закрепление отсутствует |
| 13646 | 380301.95 | 4319168.16 | Аналитический метод | 0.1 | Закрепление отсутствует |
| 9181 | 380306.27 | 4319173.42 | Аналитический метод | 0.1 | Закрепление отсутствует |
| | | | | | |

3. Сведения о характерных точках части (частей) границы объекта

| Обозначение характерных точек части границы | Координаты, м | | Метод определения координат характерной точки | Средняя квадратическая погрешность положения характерной точки (Ml), м | Описание обозначения точки на местности (при наличии) |
|---------------------------------------------------|---------------|---|--------------------------------------------------------|---------------------------------------------------------------------------------------|-------------------------------------------------------------------|
| | X | Y | | | |
| 1 | 2 | 3 | 4 | 5 | 6 |
| - | - | - | - | - | - |

Раздел 3

Сведения о местоположении измененных (уточненных) границ объекта

1. Система координат -

2. Сведения о характерных точках границ объекта

| Обозначение характерных точек границ | Существующие координаты, м | | Измененные (уточненные) координаты, м | | Метод определения координат характерной точки | Средняя квадратическая погрешность положения характерной точки (M _t), м | Описание обозначения точки на местности (при наличии) |
|--------------------------------------------|-------------------------------|---|---------------------------------------------|---|-----------------------------------------------------------|----------------------------------------------------------------------------------------------------|----------------------------------------------------------------------|
| | X | Y | X | Y | | | |
| 1 | 2 | 3 | 4 | 5 | 6 | 7 | 8 |
| - | - | - | - | - | - | - | |

3. Сведения о характерных точках части (частей) границы объекта

| Обозначение характерных точек части границы | Существующие координаты, м | | Измененные (уточненные) координаты, м | | Метод определения координат характерной точки | Средняя квадратическая погрешность положения характерной точки (M _t), м | Описание обозначения точки на местности (при наличии) |
|------------------------------------------------------|-------------------------------|---|---------------------------------------------|---|-----------------------------------------------------------|----------------------------------------------------------------------------------------------------|----------------------------------------------------------------------|
| | X | Y | X | Y | | | |
| 1 | 2 | 3 | 4 | 5 | 6 | 7 | 8 |
| - | - | - | - | - | - | - | |

| ТЕКСТОВОЕ ОПИСАНИЕ местоположения границ населенных пунктов, территориальных зон | | |
|-------------------------------------------------------------------------------------|----------|------------------------------|
| Прохождение границы | | Описание прохождения границы |
| от точки | до точки | |
| 1 | 2 | 3 |
| - | - | - |

План границ объекта

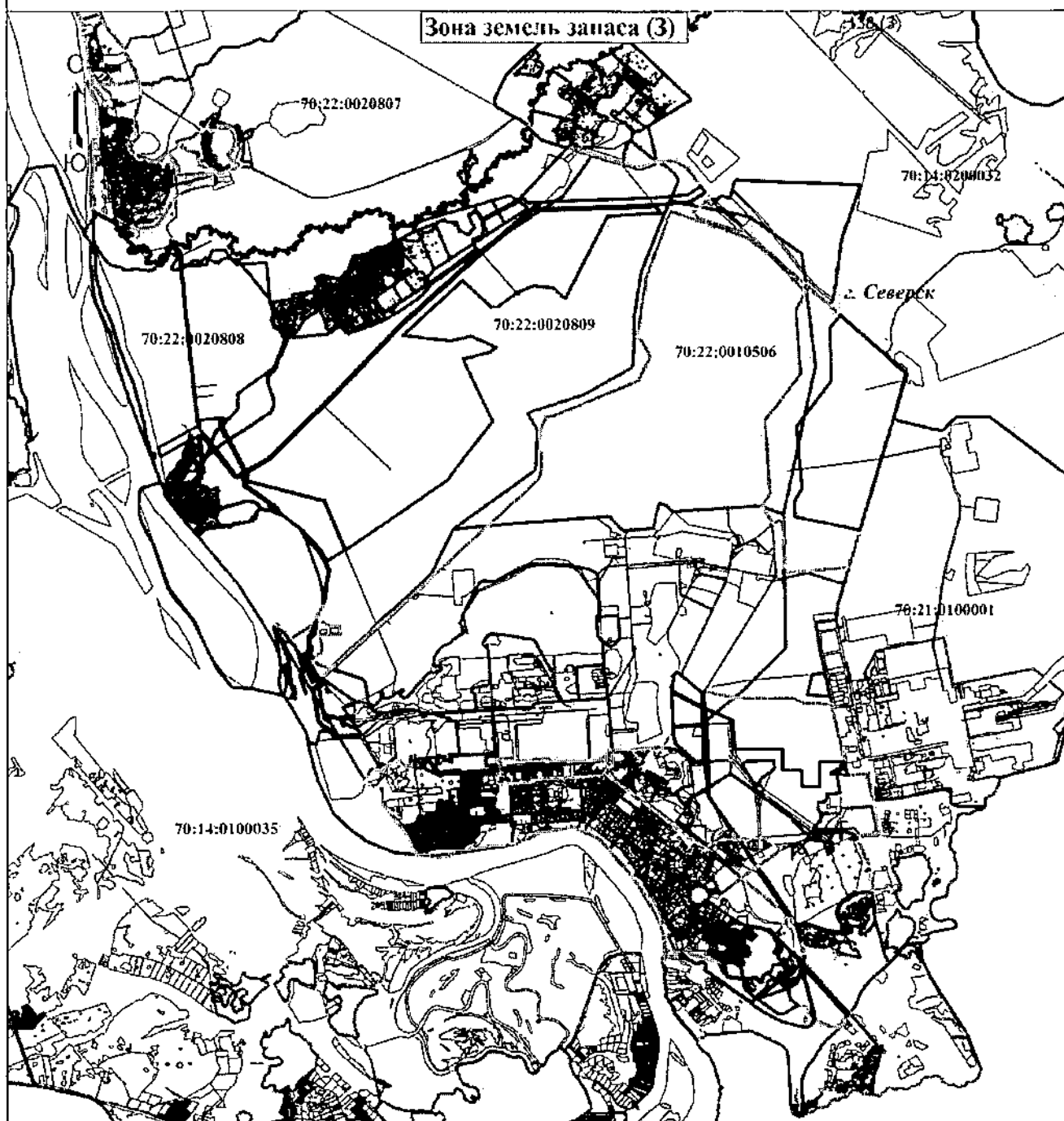

Масштаб 1:145000

Условные обозначения

- - Граница кадастрового квартала
- - Граница населенного пункта
- - Граница территориальной зоны
- 70:14:0200032 - Номер кадастрового квартала

Подпись _____

Дата " ____ " ____ г.

Место для оттиска печати (при наличии) лица, составившего описание местоположения границ объекта

Советник – главный архитектор
Комитета архитектуры и градостроительства
Администрации ЗАТО Северск
Поженько Оксана Владимировна
(382-3) 77-39-96
30.05.2024

